

Fecha de publicación: 11/12/2023



CÁMARA COMERCIO  
CARTAGENA

#Vamos  
PA'LANTE

PORTAFOLIO DE  
**Responsabilidad**  
SOCIAL EMPRESARIAL  
**RSE**



# ¿Conoces nuestra área de **emprendimiento SOCIAL Y CULTURAL?**

Impactamos a **emprendedores y microempresarios**



a través de formaciones, asesorías, formalizaciones y articulación de actores para generar procesos de transformación social.

PORTAFOLIO DE **Responsabilidad SOCIAL EMPRESARIAL RSE**



# Líneas estratégicas

PORTAFOLIO DE  
**Responsabilidad**  
SOCIAL EMPRESARIAL RSE

Innovación

Emprendimiento

Formalización

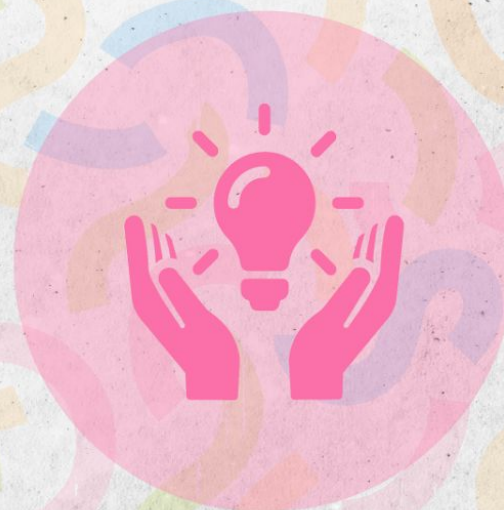
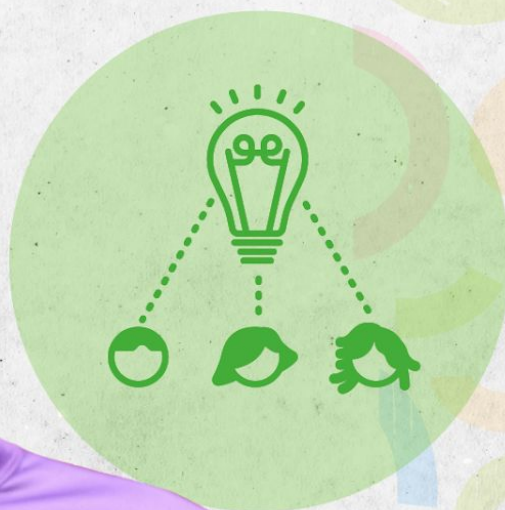

Algunos de  
**Nuestros aliados**  
Institucionales

PORTAFOLIO DE  
**Responsabilidad**  
SOCIAL EMPRESARIAL RSE



El futuro  
es de todos

Vicepresidencia



El futuro  
es de todos

Consejería Presidencial para  
la Equidad de la Mujer



El progreso  
es de todos

Mincomercio



# Impactamos

**toda** la jurisdicción  
desde **Cartagena**  
hasta el **Carmen**  
de **Bolívar**

- Arjona
- Arroyohondo
- Calamar
- El Carmen de Bolívar
- Clemencia
- El Guamo
- Mahates
- María La Baja
- San Cristóbal
- San Estanislao (Arenal)
- San Jacinto
- San Juan Nepomuceno

- Santa Catalina
- Santa Rosa
- Soplaviento
- Turbaco
- Turbana
- Villanueva



PORTAFOLIO DE  
**Responsabilidad**  
SOCIAL EMPRESARIAL RSE



Algunos de  
**Nuestros** *clientes*

PORTAFOLIO DE  
**Responsabilidad**  
SOCIAL EMPRESARIAL RSE



Refinería de Cartagena S.A.S.



COLECTIVO DE  
TRANSFORMACIÓN  
SOCIAL



*Programas de*  
**Emprendimiento**  
**SOCIAL**

PORTAFOLIO DE  
**Responsabilidad**  
SOCIAL EMPRESARIAL RSE

La Cámara de Comercio de Cartagena, a través de su plan de crecimiento inclusivo y sostenible ha desarrollado programas de emprendimiento social para la generación de ingresos sostenibles a poblaciones vulnerables de Cartagena de Indias, con el objetivo de contribuir al desarrollo empresarial de la ciudad y la región.



# Programas de Emprendimiento SOCIAL

Desde hace más de 10 años, la Cámara de Comercio de Cartagena de la mano de cooperantes locales, nacionales e internacionales se ha convertido en un aliado estratégico para que entidades logren canalizar recursos, mediante proyectos e iniciativas, para las personas más vulnerables de la ciudad, el departamento y la región.

**“Usamos metodologías modulares y adaptables para todo tipo de proyecto de acuerdo a la población a impactar.”**

PORTAFOLIO DE  
**Responsabilidad**  
SOCIAL EMPRESARIAL RSE





# Metodología Ruta Integral de *Emprendimiento*

Es una metodología probada y validada, que combina el fortalecimiento de las habilidades del SER y el Saber Hacer en temas psicosociales, empresariales y productivos, donde el emprendedor o microempresario, desarrollará competencias para fortalecer su unidad de negocio y así fomentar su crecimiento empresarial.

El impacto que genera la Ruta es fomentar la cultura del emprendimiento, con la consolidación de unidades de negocios debidamente estructuradas y fortalecidas. Nuestra metodología se encuentra diseñada por fases, con el objetivo de que sea adaptable a las necesidades de nuestros grupos de intervención.



# Metodología Ruta Integral de *emprendimiento*



# Grupos de intervención

Con la implementación de la Ruta Integral de Emprendimiento se ha logrado trabajar varios enfoques donde se ha impactado a la población vulnerable:



Mujeres cabeza de hogar



Jóvenes



Comunidad  
LGTBIQ



Mujeres con medida de  
aseguramiento preventiva  
intramural

Así como también se trabaja con la comunidad en general en las diferentes localidades de la ciudad, tales como: Fredonia, Faldas de la Popa, Nelson Mandela, Ciudad de Bicentenario y Olaya Herrera.

PORTAFOLIO DE  
**Responsabilidad**  
SOCIAL EMPRESARIAL RSE



PORTAFOLIO DE  
**Responsabilidad**  
SOCIAL EMPRESARIAL RSE

# Resultados

Como resultado de las intervenciones focalizadas mencionadas, se ha logrado atender a un total de

**2.086 emprendedores**

en los últimos tres años (2019 - 2021), logrando también la movilización de alrededor de

**\$1.819.571.200**  
*millones*

de pesos para la capitalización de emprendimientos en la ciudad de Cartagena y municipios de nuestra jurisdicción.



# Incremento de ventas y rentabilidad

El incremento de las ventas promedio de los proyectos liderados fue de un

**45%**

y alcanzaron una rentabilidad del

**69%**



# Caso de éxito *Ajicinto*

También resaltamos el fortalecimiento realizado con asociaciones, donde se apoyó a la producción local a través de la transformación y comercialización del ají de San Jacinto.

PORTAFOLIO DE  
**Responsabilidad**  
SOCIAL EMPRESARIAL RSE

- ✓ Se logró desarrollar una nueva salsa de ají de alto valor, con empaque innovador, desde los aspectos productivos, administrativos, logísticos y comerciales.
- ✓ Se formalizó a la organización beneficiaria de este proyecto, Asproagroapuerto.
- ✓ Se logró obtener INVIMA para habilitar a la asociación en el mercado.
- ✓ Se implementó una planta de transformación de ají en San Jacinto.
- ✓ Se generó un incremento en ventas superior al 20%.

# Caso de éxito *Ajicinto*

PORTAFOLIO DE  
**Responsabilidad**  
SOCIAL EMPRESARIAL RSE





 CAMCARTAGENA  
Centro, Calle Santa Teresa No. 32 - 41 A.A. 16

*Gracias*

[WWW.CCCARTAGENA.ORG.CO](http://WWW.CCCARTAGENA.ORG.CO)  
[comercial@cccartagena.org.co](mailto:comercial@cccartagena.org.co)

