

ACTA DE INFORME DE GESTIÓN
(Ley 591 de 2005 – Resolución 2674 de 2005 CGR)

1. Datos Generales:

A. Nombre de empleado que entrega:	JUAN PABLO VÉLEZ CASTELLANOS
B. Cargo:	Presidente Ejecutivo
C. Razón Social de la entidad:	Cámara de Comercio de Cartagena
D. Ciudad y Fecha:	Cartagena de Indias D. T. y C.
E. Fecha inicio de la gestión:	- Como Presidente Ejecutivo (e) del 20 de agosto de 2019 al 22 de enero de 2020. - Como Presidente Ejecutivo desde el 23 de enero de 2020
F. Condición de la Presentación:	Renuncia al cargo.
G. Fecha de retiro del cargo:	24 de abril de 2023

2. Informe Ejecutivo de la Gestión.

En este informe se encuentran adjunto los Informes de Gestión de los años 2019 – 2020 – 2021 – 2022, los cuales fueron los años de mi gestión como Presidente Ejecutivo en esta entidad. (Anexo 1)

3. Situación de los Recursos:

En lo concernientes a los recursos, adjunto los Estados Financieros de los años 2019 – 2020 – 2021 y 2022 (Anexo 2). Y, a continuación remito información relevante sobre el año 2023:

A. Recursos Financieros.

El siguiente es el resumen del estado de Resultado tanto Público como Privado:

Estado de Resultado Económico PÚBLICO	MZO/23	MZO/22	23/22
Ingresos Registrales	14,761.3	12,792.7	15.4%
Ingresos no Registrales	264.4	46.7	466.5%
TOTAL INGRESOS PB	15,025.7	12,839.4	17.0%
Gastos Operacionales	4,110.2	3,183.0	29.1%
Gastos Estrategicos	833.7	724.7	15.0%
TOTAL GASTOS PB	4,943.9	3,907.7	26.5%
EXCEDENTE (DEFICIT)	10,081.8	8,931.7	12.9%

Estado de Resultado Económico PRIVADO	MZO/23	MZO/22	23/22
Ingresos por Venta de Sevicios	652.1	825.8	-21.0%
Otros Ingresos	220.8	144.7	52.6%
TOTAL INGRESOS PV	872.9	970.5	-10.1%
Gastos Operacionales	397.7	283.4	40.3%
Costo de Ventas	205.6	428.3	-52.0%
TOTAL GASTOS PV	603.2	711.7	-15.2%
EXCEDENTE (DEFICIT)	269.7	258.8	4.2%

La Situación Financiera de la entidad se puede observar en la siguiente información, a corte de 31 de marzo de 2023.

ACTIVOS

Activo Corriente

Efectivo y Equivalentes al Efectivo	22,753.8
Efectivo de Convenios	1,738.4
Deudores Comerciales	5,573.1
Otros Activos no Financieros	-
Total Activo Corriente	30,065.4

Activo No Corriente

Activos Financieros	478.2
Propiedad Planta y Equipos	39,067.0
Diferidos	-
Total Activo No Corriente	39,545.2

TOTAL ACTIVOS **69,610.6**

PASIVOS

Pasivo Corriente

Acreedores Comerciales	1,594.9
Otros pasivos	274.5
Ingresos Diferidos	8.5
Beneficios a Empleados	801.2
Impuestos Corrientes	517.5
Total Pasivo Corriente	3,196.7

TOTAL PASIVO **3,196.7**

PATRIMONIO

Capital Emitido	0.9
Ganancias Acumuladas	7,466.2
Resultados del Periodo	10,351.5
Reservas	14,214.2
Superavit por Valorización	8,666.0
Resultados Acumulados Adopción I	25,715.0

TOTAL PATRIMONIO **66,413.8**

B. Bienes Muebles e Inmuebles.

Se adjunta como parte integral a este informe el Anexo 3, el cual contiene el inventario de bienes y se relaciona el custodio o persona que son responsables de cada uno de los activos que hacen parte de los activos de la entidad.

4. Planta de Personal:

Se deja implementada la estructura organizacional siguiente:

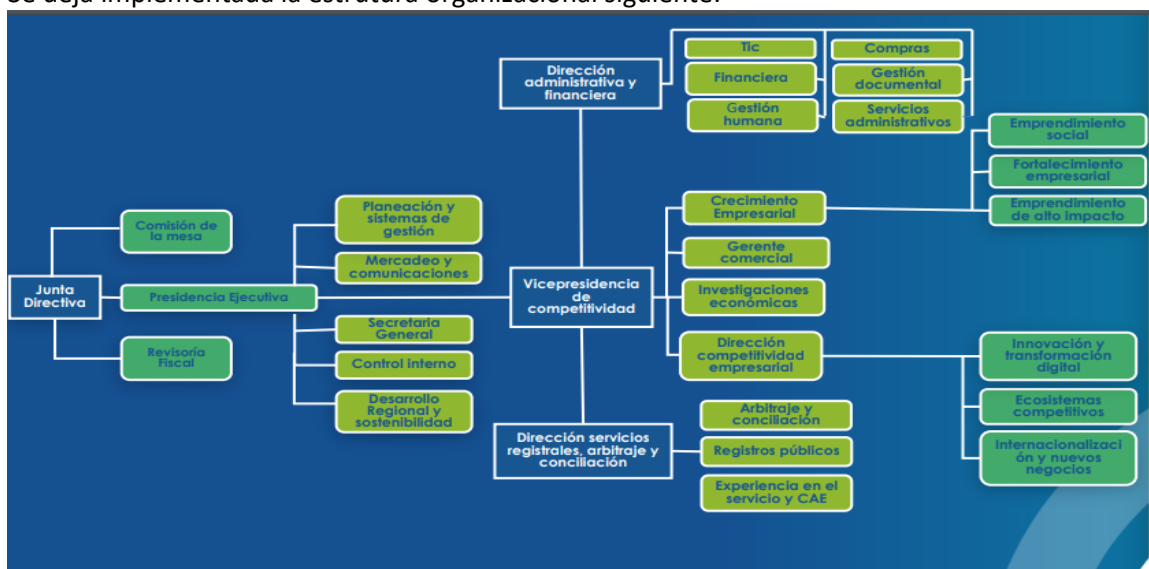

Esta estructura organizacional se puede visualizar en la página web de la entidad en el aparte de la Ley de Transparencia.

Además se adjunta como Anexo 4 el listado de los colaboradores que hacen parte de la planta de personal de la Cámara de Comercio de Cartagena al momento de mi renuncia.

5. Progamas, Estudios y Proyectos:

En el desarrollo de la ejecución de los Programas Especiales 2023 me permito indicar como van los indicadores pertenecientes al BSC con corte del primer semestre del 2023:

Cámara de Comercio de Cartagena BSC 1er Trimestre 2023				
OBJETIVOS ESTRATÉGICOS	INDICADORES ESTRATÉGICOS	META ANUAL 2023	AVANCE 1ER TRIMESTRE	% Cumplimiento
Asegurar la Sostenibilidad Financiera	Ingresos totales	\$ 27.109.000.000	\$ 15.898.620.256	59%
Diversificar los Ingresos de la Cámara a partir de nuevas líneas de negocios	Porcentaje de ingresos PV	\$ 2.127.000.000	\$ 872.940.374	41%
	Excedentes ingresos privados	\$ 104.714.205	\$ 269.727.045	100%
Consolidar a la CCC como Agencia territorial de Desarrollo Productivo & de Sostenibilidad	# de empresas matriculadas y renovadas por la estrategia Cámara Móvil	1395	703	50%
	Emprendedores y micronegocios atendidos de economía popular	725	653	90%
	Empresas y emprendedores con cierres de brechas	500	347	69%
	Empresas accediendo a nuevos mercados	125	31	25%
	Empresas o unidades productivas participantes en programas de economía circular	50	10	20%
Desarrollar el tejido empresarial a través de alianzas estratégicas y proyectos de impacto.	Recursos gestionados	\$ 2.300.000.000	\$ 4.037.333.051	176%
	Alianzas gestionadas	32	15	47%
Posiciona la marca institucional	Resultado encuesta de percepción (externa)	92%	0%	0%
Ofrecer servicios con valor agregado	Ingresos por nuevos servicios especializados	\$ 185.000.000	\$ 54.863.062	30%
Desarrollar cartera de clientes	Número total de afiliados	700	624	89%
	Comerciantes activos	39854	21850	55%
	Número de empresarios y emprendedores atendidos	2300	1034	45%

Gestionar la experiencia del servicio	% de satisfacción del cliente integral CCC	98%	0	0%
Gestionar el capital intelectual en CCC que impacte los procesos de desarrollo organizacional	Proceso encuesta Great Place to Work	Si	0	0%
Fortalecer los procesos de transformación digital	Implementación aplicativos de transformación digital	100%	0	0%
Optimizar la eficiencia de los procesos de negocios	Ejecución de programas especiales	100%	0	0%
	Estructuración plan de negocios optimización de la sede centro	Si	0	0%

6. Ejecuciones Presupuestales:

La ejecución presupuestal va de la siguiente manera:

- Público:

Ejecución Presupuestal	EJECUCION	PRESUPUESTO ACU.MES	EJECUCION %	PRESUPUESTO APROBADO 2023	% EJECUTADO
Público	MZO/23				
INGRESOS REGISTRALES					
Registro Mercantil	13.877,3	14.406,0	96%	21.897,3	63,4%
Registro Unico de Proponentes	198,0	193,4	102%	851,7	23,2%
Reg. de Ent. Sin Animo de Lucro	684,3	675,2	101%	1.072,1	63,8%
RUNEOL	1,8	2,0	88%	3,1	57,4%
Total Ingresos Registrales	14.761,3	15.276,6	97%	23.824,2	62,0%
INGRESOS NO REGISTRALES					
Interese y Otros	264,4	80,5	328%	364,5	72,5%
Total Ingresos No Registrales	264,4	80,5	328%	364,5	72,5%
TOTAL INGRESOS PUBLICOS	15.025,7	15.357,1	98%	24.188,7	62,1%
GASTOS OPERATIVOS PUBLICOS					
Gastos de Personal	1.973,8	1.991,5	99%	7.966,0	24,8%
Otros Gastos de Personal	381,7	555,4	69%	1.571,0	24,3%
Honorarios	185,9	198,4	94%	1.161,1	16,0%
Arriendos	179,0	184,5	97%	737,0	24,3%
Contribuciones y Afiliaciones	90,9	108,0	84%	411,5	22,1%
Servicios Generales	230,0	243,3	95%	1.208,9	19,0%
Servicios Tecnológicos	501,4	545,4	92%	2.040,3	24,6%
Mantenimiento y Reparaciones	58,6	84,2	70%	714,4	8,2%
Gastos de Viaje	54,6	59,7	91%	243,6	22,4%
Depreciaciones	111,6	127,6	87%	845,3	13,2%
Otros Gastos de Funcionamiento	214,2	223,1	96%	804,8	26,6%
Publicidad y Propaganda	128,5	131,5	98%	431,0	29,8%
Total Gastos Operativos Públicos	4.110,2	4.452,6	92%	18.134,9	22,7%
GASTOS ESTRATEGICOS PB					
Gastos de Personal	468,2	468,2	100%	1.872,7	25,0%
Otros Gastos Estrategicos	365,5	352,2	104%	4.181,0	8,7%
Total Gastos Estrategicos Públicos	833,7	820,4	102%	6.053,7	13,8%
TOTAL GASTOS PUBLICOS	4.943,9	5.273,0	94%	24.188,7	20,4%
EXCEDENTE (DEFICIT)	10.081,8	10.084,2		,0	

- Privado:

Ejecución Presupuestal	EJECUCION	PRESUPUESTO ACU.MES	EJECUCION %	PRESUPUESTO APROBADO 2023	% EJECUTADO
Privado	MZO/23				
INGRESOS PRIVADOS					
Afiliaciones	291.2	267.0	109%	294.5	98.9%
Arriendo Oficinas/Salones	165.7	163.0	102%	659.5	25.1%
Intereses / Dividendos	54.9	15.5	355%	140.9	39.0%
Crecimiento Empresarial	299.4	295.6	101%	812.8	36.8%
Arbitraje y Conciliación	52.7	51.1	103%	687.0	7.7%
Competitividad Empresarial	8.9	17.9	50%	315.2	2.8%
Otros Ingresos	.2	2.5		10.0	1.7%
TOTAL INGRESOS PRIVADOS	872.9	812.5	107%	2,920.0	29.9%
GASTOS OPERATIVOS PRIVADOS					
Gastos de Personal	178.6	191.5	93%	824.3	21.7%
Gastos de Funcionamiento Casa Centro	154.1	200.9	77%	644.6	23.9%
Gastos Financieros	12.8	14.5	88%	46.6	27.6%
Gastos de Representación	16.1	21.2	76%	84.8	18.9%
Otros Gastos de Funcionamiento	36.1	43.7	83%	160.0	22.6%
Costos de Ventas	205.6	334.8	61%	1,055.7	19.5%
Total Gastos Operativos Privados	603.2	812.1	74%	2,816.0	21.4%
TOTAL GASTOS PRIVADOS	603.2	812.1	74%	2,816.0	21.4%
EXCEDENTE (DEFICIT)	269.7	.4		104.0	

7. Contratación:

Se adjunta como Anexo 5 la información de los contratos que actualmente quedan en ejecución.

8. Reglamentos y Manuales:

Se entrega una entidad que se encuentra certificado en la ISO 9001:2015, además que el Centro de Arbitraje de la Cámara de Comercio certificado bajo la NTC 5906 de 2012. Y se estructura internamente la entidad con el siguiente Mapa de Procesos:



9. Plan de Mejoramiento Entes de Control:

En el año 2022 se recibió una auditoría por parte de la Contraloría General de la República, de la cual quedó el siguiente Plan de Mejoramiento:

ASPECTO DE MEJORA	ACTIVIDADES PLAN DE MEJORAMIENTO	FECHA INICIO	FECHA FINAL
Publicación actividad contractual en la plataforma SECOP I	Actualizar el Procedimiento Contratación	2023/01/02	2023/06/30
	Actualizar el Procedimiento de Compras		
Rendición de la cuenta vigencias 2020 - 2021	Ajustar el Procedimiento de Informes y Reportes a Terceros		
Archivo de contratos y convenios en la gestión documental CCC	Actualizar el Procedimiento de Pago de Proveedores.		
	Capacitar a los empleados que realizar la labor de seguimiento y monitoreo de la gestión contractual en la Cámara de Comercio		
Aprobación de modificaciones presupuestales CCC 2020 - 2021	Actualizar el del Procedimiento de Presupuesto		
Contrato de prestación de servicio	Capacitar a los empleados que realizar la labor de seguimiento y monitoreo de la gestión contractual en la Cámara de Comercio		

De las anteriores actividades ya se han ejecutado cinco (5) de ellas, solo falta cumplir con las dos capacitaciones que se deberán realizar antes del 30 de junio de 2023.

Dado en Cartagena de Indias D. T. y C., a los 5 días del mes de mayo de 2023.



JUAN PABLO VÉLEZ CASTELLANOS
C.C. 9.102.779

Anexo 1

Informes de Gestión 2019 – 2020 – 2021 – 2022



INFORME DE GESTIÓN 2019



JUNTA DIRECTIVA 2019

PRESIDENTE: RAMÓN IGNACIO PEREIRA VISBAL

VICEPRESIDENTE DE LA JUNTA DIRECTIVA: FANNY ELIZABETH GUERRERO MAYA

MIEMBRO PRINCIPAL	MIEMBRO SUPLENTE
SOCIEDAD AEROPORTUARIA DE LA COSTA S.A SACS RAMON IGNACIO PEREIRA VISBAL	CARTAGENERA DE INGENIERIAS S.A.S - CARINSA SANTIAGO LUIS RIZO DELGADO
GREEN PORT S. A. S - F ANNY ELIZABETH GUERRERO MAYA	INMOBILIARIA I.B.R RODRIGUEZ Y ASOCIADOS S.A.S MAYRA CECILIA RODRIGUEZ OSORIO
CM CALIDAD Y SERVICIO S.A.S CARLOS MARIO LOPEZ SOTO	REPRESENTACIONES RAMIREZ ISAZA S.A.S CARMEN EMILIA ISAZA SUAREZ
GRUPO DE MERCADEO & LOGISTICA S.A.S EDWIN PULIDO SIERRA	DISTRIBUIDORA FERRETERA INTERNACIONAL S.A.S DAYANA ELENA LOAIZA TRIVIÑO
JONH FREDY HERRERA ARANGO	MEGAINVERSIONES S. A - BEATRIZ ELENA GAVIRIA AGUDELO
INVERCOMER DEL CARIBE S.A.S CAMILO RAMIREZ CASTAÑO	INVERSIONES CENTRO HOTEL S.A.S JORGE OSCAR SUAREZ CORREA
MARTIN ESTEBAN ECHAVARRIA LOPEZ (GOBIERNO NACIONAL)	VACANTE
RAFAEL SIMON DEL CASTILLO TRUCCO (GOBIERNO NACIONAL)	JOSE DAVID MORALES VILLA (GOBIERNO NACIONAL)
FABIO MIGUEL GIRALDO MORALES (GOBIERNO NACIONAL)	MAURICIO VILLEGAS GERDTS (GOBIERNO NACIONAL)

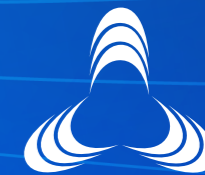

PRESIDENTE EJECUTIVO (e) : JUAN PABLO VÉLEZ CASTELLANOS

EQUIPO DIRECTIVO

VICEPRESIDENTE DE COMPETITIVIDAD - JUAN PABLO VÉLEZ CASTELLANOS

DIRECTOR SERVICIOS REGISTRALES, ARBITRAJE Y CONCILIACIÓN - NANCY BLANCO MORANTE (E)

DIRECTOR COMPETITIVIDAD EMPRESARIAL - ROBERTO CARLOS CEPEDA PIÑERES

DIRECTOR SERVICIOS EMPRESARIALES - ANDREA PIÑA GÓMEZ

DIRECTOR ADMINISTRATIVO Y FINANCIERO - MARÍA JOSEFINA COVO FERNÁNDEZ

SECRETARIO GENERAL - CÉSAR ALONSO ALVARADO BARRETO

JEFE DE PLANEACIÓN ESTRATÉGICA Y SIG - CERY S MONTES DÍAZ

JEFE DE MERCADEO Y COMUNICACIONES - CARLOS JIMÉNEZ MARTELO

EDITORIAL INFORME DE GESTIÓN

JEFE DE PLANEACIÓN ESTRATÉGICA - CERY S MONTES DÍAZ

EQUIPO PLANEACIÓN ESTRATÉGICA - ROGER DE ÁVILA SUÁREZ, YURANI DIAZ PÉREZ

1

PRESENTACIÓN

Luego de un arduo año de trabajo, lleno de retos y de cambios para nuestra Cámara de Comercio de Cartagena, tengo el gusto de presentarles el informe de gestión 2019, el cual consolida el balance, logros y retos de todos los programas y proyectos trazados en el plan de acción de este año en mención.

En el tercer periodo del actual plan de desarrollo de nuestra entidad, priorizamos acciones estratégicas orientadas a optimizar los procesos registrales a través del fortalecimiento de los servicios virtuales; en fortalecer nuestros clústeres y núcleos empresariales, con iniciativas colectivas; en conectar a nuestros empresarios con oportunidades de negocio, proyectándolos hacia nuevos mercados; en promocionar el emprendimiento y la innovación para el crecimiento empresarial, y en gestionar alianzas estratégicas con otras entidades para el fortalecimiento de nuestro ecosistema de competitividad regional, a través del desarrollo de programas de gran impacto.

Del mismo modo, en este periodo hicimos un esfuerzo mancomunado con nuestra junta directiva para la implementación de programas estratégicos, diseñados en años anteriores, como la ejecución de las primeras dos fases de nuestra nueva estructura organizacional, permitiéndonos así adaptarnos a las nuevas tendencias y a los cambios del entorno para prestar un mejor servicio a nuestros empresarios. Así mismo, avanzamos en la mejora de nuestros procesos de gestión contractual y otros procedimientos fundamentales para nuestra operación.

Sin lugar a duda, el año 2019 fue positivo para la economía de Cartagena de Indias y de toda la jurisdicción de nuestra entidad cameral. Nuestro tejido empresarial creció un 6%, registramos un comportamiento favorable de nuestro sistema financiero; el comercio exterior creció levemente, con una participación importante de nuestro sector petroquímico plástico, mientras que el número de pasajeros aumentó, impactando positivamente nuestro sector turístico. Las cifras de desempleo de Cartagena siguen siendo las más bajas del país, aunque se mantienen los retos en formalidad.

Por otro lado, cartageneros y bolivarenses elegimos nuevos gobernantes, con quienes hemos proyectado una importante agenda de trabajo conjunta, que será fundamental para la ejecución de proyectos regionales y empresariales, con los cuales esperamos impactar de mejor manera en nuestros grupos de interés.

Este informe de gestión es una muestra de la pasión, compromiso y transformación institucional con la que trabajamos arduamente para el crecimiento de nuestros empresarios y la competitividad de nuestros sectores productivos, aportando al desarrollo local, regional y nacional.

JUAN PABLO VÉLEZ CASTELLANOS
PRESIDENTE EJECUTIVO (e)

2

BALANCE ECONÓMICO CARTAGENA Y BOLÍVAR 2019

Durante el año 2019 la economía mundial estuvo atravesando un momento de desaceleración en su producción, lo que llevó al Fondo Monetario Internacional- FMI a pronosticar una tasa de crecimiento de 3% a finalizar el periodo, inferior en 0,8 pp en relación con la reportada en el año 2017 cuando la economía pasaba por un buen momento. Esta situación se explica en parte por las restricciones comerciales que se han impuesto países como China y Estados Unidos (FMI, 2019). De hecho, entre enero y septiembre de 2019, el comercio en el mundo cayó 0,4% comparado con igual periodo del año inmediatamente anterior (CEPAL, 2019).

Para el 2020 el Fondo Monetario Internacional proyecta una mejor dinámica en el crecimiento mundial, estimado en 3,4%, sin embargo, este será heterogéneo: Los países desarrollados mostrarán un menor crecimiento, calculado en 1,7%, en comparación a los países emergentes que crecerían un 4,6%. Así mismo, el crecimiento en la producción mundial podría ir acompañado con un crecimiento en el comercio exterior, que según la Comisión Económica para América Latina y el Caribe-CEPAL podría ser de 2,7% en 2020 (CEPAL, 2019).

La desaceleración que atravesó la economía mundial durante 2019 también fue experimentada en Colombia en el segundo trimestre del año, cuando la tasa de crecimiento fue de 3%, un poco inferior a la reportada en primer trimestre en 3,2%. Este fenómeno estuvo relacionado en parte con una caída en el gasto de consumo de público, el cual pasó de tener una tasa de crecimiento de 3,3% a 2,5% (Banco de la República de Colombia, 2019). Luego de ese momento, en tercer trimestre de 2019, la economía nacional empezó a recuperarse alcanzando una tasa de crecimiento de 3,3%. Durante este periodo, los sectores que tuvieron mayor dinámica en su crecimiento fueron: Comercio al por mayor y al por menor; reparación de vehículos auto-

motores y motocicletas; Transporte y almacenamiento; Alojamiento y servicios de comida (5,9%) y Actividades financieras y de seguros (8,2%). Mientras que los sectores que menor dinámica tuvieron fueron: Construcción (-2,6%) e Información y Comunicaciones (-0,6%) (DANE, 2019).

Para Colombia, el FMI pronosticó un cierre en el crecimiento económico en 2019 de 3,4%, superior al proyectado para el mundo (3%) y para América Latina y el Caribe (0,2%), con un crecimiento más vigoroso en 2020 de 3,5%, superior al pronóstico para de América Latina y el Caribe (1,6%) y al del Mundo. Este dinamismo, según el informe sobre inflación presentado por el Banco de la República al Congreso, podría estar influenciado positivamente, entre otros factores, por el impacto de la Ley de Financiamiento y las amplias condiciones financieras internas, y podría verse afectado negativamente por una posible desaceleración en el consumo público debido a que será el primer año de los gobiernos locales (Banco de la República de Colombia, 2019).

En la Jurisdicción de la Cámara de Comercio de Cartagena la economía en general tuvo un buen comportamiento en 2019, hecho que es evidente en el aumento del tejido empresarial, el cual pasó de 34.448 empresas en el periodo enero - noviembre de 2018 a 36.177 en igual periodo de 2019, exhibiendo un crecimiento de 5%. Asimismo, el capital registrado por las empresas creadas aumentó en 15%, en tanto que el liquidado por concepto del cierre de unidades productivas se redujo en casi la mitad. Dado esto y, con los pronósticos del FMI y del Banco de la República sobre el crecimiento nacional en 2020, podría esperarse que el tejido empresarial de la Jurisdicción de la Cámara de Comercio de Cartagena siga creciendo en 2020, y con él, el empleo.

3

SITUACIÓN JURÍDICA, ADMINISTRATIVA Y FINANCIERA DE LA ENTIDAD 2019

La situación jurídica de la Cámara de Comercio de Cartagena, a corte 31 de diciembre de 2019, es de total normalidad; la institución se ha caracterizado por la aplicación y el cumplimiento de la normatividad vigente en Colombia que rige a las instituciones de esta naturaleza, así como las demás normas que le corresponde cumplir en el marco del ordenamiento jurídico colombiano; de igual manera ha sido diligente en atender oportuna y adecuadamente los diversos requerimientos que le han formulado entidades de orden judicial y administrativo en cumplimiento de sus funciones y en el marco de las actuaciones e instancias respectivas. Es así como ha implementado acciones de mejora y correctivas tendientes a optimizar sus procesos internos con el objetivo de dar cumplimiento estricto a lo ordenado por la ley, los reglamentos y los requerimientos de las autoridades que vigilan, inspeccionan y controlan a estas instituciones. A continuación, se detallan los aspectos más relevantes asociados a la situación jurídica de la entidad:

GESTIÓN JURÍDICA

Se adelantaron gestiones de reclamación ante las aseguradoras en virtud de la activación de pólizas que garantizan el cumplimiento efectivo de las estipulaciones pactadas en los contratos suscritos por la Cámara de Comercio de Cartagena; ello permitió lograr la recuperación de las sumas de dinero amparadas por concepto de los riesgos de buen manejo e inversión del anticipo y cumplimiento de los contratistas en contratos siniestrados, impactando positivamente en la defensa de la entidad, en la protección del patrimonio de la misma y de sus recursos.

Por otra parte, atendiendo la actividad establecida en el plan de mejoramiento generado a consecuencia de las observaciones formuladas por la Superintendencia de Industria y Comercio en el informe SECC 2018, se

actualizó el procedimiento de Ley de transparencia, con el fin de establecer mayores controles, robustecer y en todo caso facilitar el cumplimiento de dicha Ley por parte de los usuarios internos de la entidad.

Haciendo referencia específica a la gestión jurídica asociada a los PQRS, se destaca que en la vigencia 2019 no se presentaron hallazgos por parte de la oficina de control interno en esta gestión, pero sí se formularon algunas recomendaciones tendientes a mejorar el sistema de atención PQRS, especialmente para realizar el seguimiento a los tiempos de respuestas. De igual manera se logró la implementación del módulo de satisfacción en el software o sistema de información gerencial de la organización a través del cual se gestionan las PQRS, lo cual ha permitido lograr mejorar la experiencia de los usuarios externos e internos con el nuevo sistema de información gerencial, pues existe un solo canal de respuesta y permite a la institución un mayor control al registrar las PQRS de las distintas áreas de la entidad; esto ha impactado favorablemente en:

- Mejora en el seguimiento de las solicitudes generando respuestas oportunas y disminuyendo los riesgos jurídicos para la entidad.
- Las peticiones se incrementaron en un 8.7%, atendiendo a la implementación del módulo de satisfacción que permite que los usuarios externos tener una experiencia más agradable, mayor relación con la entidad y con sus colaboradores encargados de atender sus requerimientos en las distintas áreas.
- Las sugerencias presentaron una reducción del 50 %, atendiendo los planes de mejora continua que maneja la entidad en sus sistemas de gestión de calidad que permitieron atender los aportes

3

que los usuarios externos realizaron y que permiten cumplir sus necesidades y requerimientos.

- La implementación del módulo de satisfacción, con el cual se inició el seguimiento a las felicitaciones realizadas por los usuarios, registrando 4 felicitaciones en el transcurso del año 2019.

GESTIÓN CONTRACTUAL

En materia de gestión contractual de la entidad, se logró la estructuración, ajustes y unificación de formatos para facilitar y dar celeridad a la mencionada gestión; esto ha permitido lograr una correcta promoción, apropiación y facilitación de los procedimientos de contratación y de compras por parte de los usuarios internos de la entidad, impactando favorablemente en la disminución de formatos y tiempos en trámite de la planeación y gestión contractual.

De lo anterior se destaca, que se estableció e implementó el formato de estructura de la necesidad como único documento de aprobación para la generación de contratos y convenios; además dentro de aquel se incluyó un ítem para identificación de los riesgos asociados a la contratación previo a la formalización de estos.

Por otra parte, se actualizaron los formatos de check list o verificación de documentos para el expediente contractual previo a la contratación, dejando solo campos los que aplican a cada caso en particular (contrato, convenio, venta de servicios privados). Esto permitió disminución en el tiempo de la consolidación de los diversos acuerdos de voluntades.

Adicionalmente, se reestructuraron tanto el manual de contratación como los procedimientos de contratación y compras de la Cámara de Comercio de Cartagena, lo que permitió regular de una manera más eficaz y eficiente el proceso contractual de la entidad, de conformidad con sus dinámicas y necesidades, esto impactó favorablemente en la reducción de riesgos jurídicos en la contratación y regulación de los tramites contractuales.

Por otra parte, cabe destacar que dentro del procedimiento de Contratación se estableció un nuevo modelo de gestión contractual para las ventas privadas, a través de la presentación y aceptaciones de ofertas mercantiles, lo cual impactó favorablemente en disminución del tiempo en la consolidación de los contratos y cierre de negocios de manera eficaz y eficiente, pasando de doce (12) días para formalizar un contrato de venta de servicios privados, a tan solo dos (2) días, lo cual arroja un porcentaje positivo de disminución en tiempo de un ochenta y tres por ciento (83%).

Finalmente, en el marco del seguimiento a la gestión contractual, se implementó un sistema de alerta interno, para la notificación de los contratos próximos a vencer; la alerta se envía al responsable de supervisión interno (supervisor) para que tome las acciones que corresponda con relación a la ejecución del contrato dentro de la vigencia de este, lo cual ha impactado favorablemente en la disminución de riesgos jurídicos en la contratación de la entidad. En el marco de esta optimización a la gestión contractual, se materializó la delegación de la responsabilidad del seguimiento interno (supervisión) a través de memorando; esto con el fin de desconcentrar la función en colaboradores del nivel directivo de la entidad para facilitar y realizar un seguimiento adecuado a los contratos y convenios

DIRECCIÓN ADMINISTRATIVA Y FINANCIERA

La naturaleza de la dirección administrativa y financiera es brindar un excelente servicio a todos los empleados de la Cámara de Comercio de Cartagena, velando por el bienestar, abastecimiento, optimización de los recursos financieros, buen funcionamiento de sus instalaciones, gestión oportuna de sus servicios tecnológicos y la buena administración de los documentos.

Las áreas que comprenden la dirección son: TIC's, Gestión Documental, Gestión Humana, Servicios Administrativos, Financiera y Compras. En el año 2019 desde las áreas de apoyo se ejecutaron diferentes actividades que a continuación se detallan.

DEPARTAMENTO TIC'S INFRAESTRUCTURA TECNOLÓGICA

La naturaleza de la dirección administrativa y financiera es brindar un excelente servicio a todos los empleados de la Cámara de Comercio de Cartagena, velando por el bienestar, abastecimiento, optimización de los recursos financieros, buen funcionamiento de sus instalaciones, gestión oportuna de sus servicios tecnológicos y la buena administración de los documentos.

Las áreas que comprenden la dirección son: TIC's, Gestión Documental, Gestión Humana, Servicios Administrativos, Financiera y Compras. En el año 2019 desde las áreas de apoyo se ejecutaron diferentes actividades que a continuación se detallan.

- Actualización en el Sistema de Información ERP, con el fin de preparar para cumplimiento de la facturación electrónica, e integración con la plataforma del proveedor FACTURE SAS.
- Actividades para la implementación de la Fase 1, de la solución de tercerización de Software y Hardware al proceso registral ofrecida por la Cámara de Comercio de Medellín para Antioquia.
- Implementación de la nueva herramienta de apoyo al servicio de TIC, Mesa de servicios TIC, Management Engine Service Desk Plus.
- Actualización Sistema Digiturno Fase 2, analítica de datos, implementación Dashboard y llamado de turnos vía voz.

- Implementación solución CRM, integrada con el Sistema de Información Registral.
- Actualización Sistema de Información de Gestión, DARUMA.
- Gestión ante Google, para obtener el Non Profits, que permite contar con licencias de Google Suite de manera gratuita, disponibilidad de 10.000 cuentas de correos.
- Renovación de activos tecnológicos: Computadores, Swithes, Acces Point y Escáneres.
- Campaña del Departamento de TIC, denominada CAMARA X TIC, integrada a la actividad del dominio de la PETIC, Uso y apropiación de la tecnología.



GESTIÓN DOCUMENTAL

DOCUMENTOS RECIBIDOS, ENVIADOS, TRANSFERIDOS Y DIGITALIZADOS

Para este periodo la Cámara de Comercio en correspondencia y comunicaciones oficiales se recibieron 9792 documentos y salientes fueron 6240, se recibieron 4242 facturas de las cuales fueron devueltas 192.

Por otro lado se transfirieron 8623 documentos del área de Financiera al área de Gestión Documental los cuales fueron digitalizados y enviados a bodega, del área de Recursos Humanos 4813 y así mismo con el Centro de Arbitraje y Conciliación se transfirieron 92 tomos de trámites de arbitraje al Archivo Central y se les realizó el mismo proceso.

La Cámara de Comercio de Cartagena en este año 2019 asistió a reuniones del Consejo Departamental de Archivo y el Consejo Distrital de Archivo apoyando en la revisión y convalidación de las Tablas de Retención Documental de las diferentes entidades estatales del departamento de Bolívar.

PROYECTO DE GESTIÓN DOCUMENTAL

Teniendo en cuenta que Cámara de Comercio de Cartagena hace parte del Comité Técnico Nacional de Archivo de las Cámaras de Comercio asistió a las distintas reuniones y capacitaciones programadas por Confecamaras siendo el líder de este proceso, apoyando con la elaboración de los instrumentos archivísticos requeridos por la normatividad vigente del Archivo General de la Nación para todas las Cámaras del participan en este proyecto. Para este año se trabajó en la cuarta fase de este proyecto y se realizaron las siguientes actividades: Se aprobaron las tablas de retención documental de las siguientes áreas:

- Control Interno

- Departamento de Registros
- Secretaria General
- Gestión Documental
- Departamento de Compras
- Departamento Financiero
- Comunicaciones y Mercadeo
- Investigaciones
- Recursos humanos
- Departamento TIC
- Planeación y Sistemas de Gestión.



Así mismo fueron presentadas para la convalidación ante el Consejo Departamental de Archivo las tablas de retención documental que contienen las series y subseries documentales de la funciones públicas cumpliendo con el acuerdo 005 del 2018 del Archivo General de la Nación.



GESTIÓN HUMANA

El área de Gestión humana en la planeación de las actividades correspondientes al año 2019, diseño estrategias enmarcadas dentro de los principios de la cámara de Comercio de Cartagena, planes que obedecen al cumplimiento de la misión y visión de la organización de acuerdo con la selección y vinculación del personal, su formación y bienestar.

Dentro de los objetivos para el año 2019, se planearon cambios estratégicos para los colaboradores, enfocados en fortalecer competencias técnicas y del ser y satisfacción de metas y objetivos empresariales, conformados principalmente por cuatro aspectos que son los que permiten identificar y potencializar las habilidades de los colaboradores, además de proporcionar las herramientas esenciales para el funcionamiento interno del capital humano, estructurado bajo normatividad legal vigente.

A continuación, se detallan algunas de las actividades que fueron ejecutadas para cumplir con nuestro objetivo:

EN EL PROGRAMA DE BIENESTAR

- Se realizaron las Olimpiadas camerales, en las que nuestros colaboradores viajaron a Melgar para representar a nuestra entidad en las disciplinas de baile, voleibol, domino, bolos, futbol.



Se realizó celebración del día del niño en donde pudieron disfrutar de un día de juegos compartiendo como familia cameral.



Se realizó integración de torneo de bolos, en donde cada equipo elegía un valor de la entidad y durante esta noche debían resaltarlo ante todos sus compañeros.

Carrera 3k donde corrimos juntos y celebramos los 104 años de nuestra entidad.



Carrera por la policía, esta actividad enmarcada a resaltar la labor social de los policías de la región y en donde pudieron participar nuestros colaboradores y disfrutar de un día de ejercicios

Realizamos vacaciones recreativas con el objetivo de integrar a los hijos de nuestros colaboradores realizando actividades recreativas que le permitieran adquirir aprendizajes importantes dentro de su formación como niños.



Carrera por la policía, esta actividad enmarcada a resaltar la labor social de los policías de la región y en donde pudieron participar nuestros colaboradores y disfrutar de un día de ejercicios



SEGURIDAD Y SALUD EN EL TRABAJO

Debido a las modificaciones en la ley colombiana, en el presente año 2019, la Resolución 1111 de 2017, es derogada por la Resolución 0312 de 2019 por lo tanto se reestructura el Sistema de Gestión de Seguridad y Salud en el Trabajo, según los cambios estipulados por el Ministerio de Trabajo en la presente ley.

La última revisión al SG SST, por parte de ARL Sura, se realizó el día 24 de diciembre, dando como resultado un cumplimiento de 92,25% estado Aceptable. Dentro de las actividades más significativas realizamos:

- Entrenamiento físico para nuestros colaboradores, en esta actividad, nuestros colaboradores contaban con un equipo de entrenadores que, basados en el estilo de vida saludable, les brindaron herramientas para tener una buena alimentación y actividad física previniendo posibles riesgos a su salud.



- Realizamos nuestros exámenes ocupacionales periódicos, enfocados en nuestros riesgos priorizados con el objetivo de identificar las condiciones de salud de nuestros colaboradores y dando cumplimiento a la normatividad legal vigente.
- Medición de ausentismo y accidentabilidad, identificando patologías y condiciones inseguras que aumentaban nuestros indicadores.
- Cumplimiento del programa de vigilancia epidemiológica énfasis osteomuscular, a través de pausas saludables y capacitaciones.
- Simulacro 2019, ejercicio de simulación para estar preparados ante una emergencia, contamos con una brigada de emergencia capacitada en atención a estos eventos.



- Reuniones durante todo el año y cierre del COPASST 2017 - 2019
- Elecciones del COPASST 2019 - 2021, nuestro nuevo comité encargado de apoyar el cumplimiento del SG SST

- Semana de la salud, enfocada a riesgos priorizados, una semana en la que se realizaron actividades en promoción a la salud y al estilo de vida saludable.



PROCEDIMIENTO DE SELECCIÓN

- Cumplimiento de la implementación de 21 cargos de acuerdo a la nueva estructura organizacional, cumpliendo con la fase 1 y fase 2 logrando así, seleccionar el capital idóneo interno para cada cargo vacante.
- Se creó e implementó un nuevo modelo de evaluación del desempeño por competencias de acuerdo a la estructura organizacional y los manuales de funciones de los cargos vigentes en la CCC.

PLAN DE FORMACIÓN

- Curso Alta dirección en gestión y liderazgo (prodos).
- Otorgamiento de maestría y especialización.
- Curso formación de auditores en seguridad y salud en el trabajo.
- Capacitación Felicidad: neurociencia, ética y sentido de vida.



- Ruta de emprendimiento de colaboradores que están próximos a pensionarse y familiares del equipo cameral.
- Curso redacción de alta calidad.
- Curso habilidades de liderazgo y dirección.

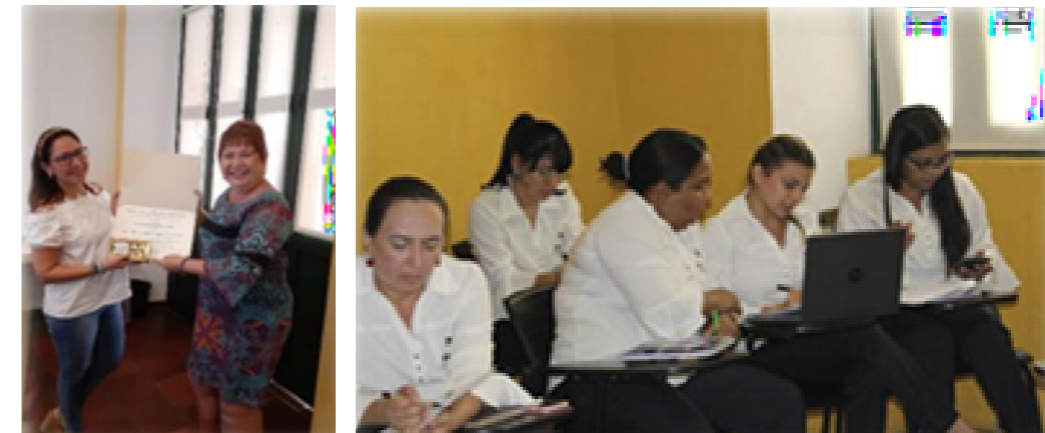

SERVICIOS ADMINISTRATIVOS

AVANCE EN EL DESARROLLO DEL PLAN DE ACCIÓN

Para el año 2019 fue readecuación funcional en áreas de la CCC sede centro.

PROCEDIMIENTO DE SELECCIÓN

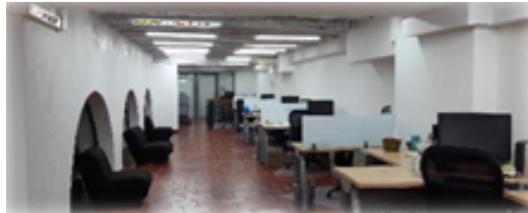

NUEVA OFICINA DE VICEPRESIDENCIA

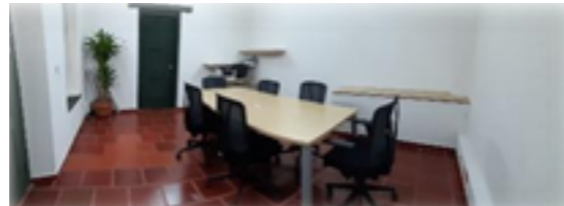

NUEVA OFICINA TIC'S



- Avalúo Catastral a los bienes inmuebles de la CCC
- Adecuación pisos zona contigua al área financiera.
- Mantenimiento pisos sala de conciliación (cierre de juntas).

- Mantenimiento a balcones específicos en fachada y patio interno
- Cambio de techo en halls entre salón Daniel Lemaitre y control interno readecuación funcional en áreas de la sede centro
- Polarizada de vidrios fachada sede ronda segundo piso
- Lavada y mantenimiento a black out.
- Cambio de entablado en zona específica de caja



- Suministro e instalación mueble en oficina presidencia
- Pintura y resane de muros internos de centro-pintura y resane muros internos- puertas y fachada sede Carmen de Bolívar



Cambio de vigas y tablones de madera en zonas específicas por mal estado.



Diseños arquitectónicos para adecuaciones en CAC CCC



- Impermeabilización y Limpieza de cubiertas CC sede Centro.
- Cambio de tomas eléctricos y adecuación cableado sonido sala de juntas
- Mantenimiento a sistema de sedes eléctricas, sistema hidráulico, cableado estructurado, sistemas de aires acondicionado, alarmas y cámaras de seguridad, equipos de oficina y audiovisuales
- Mantenimiento de vehículo de la entidad
- Fumigación en sedes de la entidad, poda de jardines y jornadas de limpieza en techos y pisos.

BIENES Y SERVICIOS

- Se gestionaron y elaboraron 1605 órdenes de compras y de servicios, correspondientes a actividades propias de la Cámara, así como la ejecución de los proyectos en los cuales participa.
- Se asistió como participantes a dos (02) ruedas de proveedores para captación de posibles nuevos proveedores: Feria Interempresarial Bolívar Compra Bolívar se participó como empresa ancla donde se atendieron en total 23 empresas interesadas en tener relaciones comerciales con la CCC. Y Rueda de negocios con empresas del sector hotelero y turístico de Antioquia en la cual se hizo relacionamiento con 6 hoteles de la costa.
- Se inició la etapa de actualización de datos de proveedores críticos para implementar los pagos por transferencias electrónicas.

- Se realizaron ajustes a todos los procedimientos del proceso de compras como tal para mayor agilidad administrativa y reducción de tiempos de respuesta, de igual forma se centralizaron procedimientos para mayor control y minimización de riesgos

FINANCIERA

Desde el área financiera se controla el buen manejo de los recursos público y privado que lleva la Cámara de Comercio de Cartagena. Esta área mensualmente realiza informes de avances de ejecución de control presupuestal, pagos de facturas, conciliaciones bancarias, órdenes de pago, inversiones de efectivo. Para el año 2019 fueron emitidas 3377 órdenes de pago, realizaron 3188 consignaciones correspondientes a pagos recibidos a través de bancos, 780 facturas de venta. Para pago a proveedor participan dos procesos: contabilidad y tesorería en el 2019 fueron realizadas 3748 facturas de proveedor, 1060 notas bancarias y 3933 egresos.

4

PROYECTOS DEL PLAN ESTRATÉGICO 2019 - OBJETIVOS Y RESULTADOS

En marco del Plan Estratégico 2017 a 2021 vigente en esta Cámara de Comercio, se definió el Plan anual de trabajo 2019, el cual contó con 14 grandes proyectos que enmarcaron la hoja de ruta para el cumplimiento de los objetivos estratégicos planteados y las funciones misionales delegadas por el Estado a la entidad.

En los proyectos desarrollados se definieron unos objetivos claros y se plantearon unas ambiciosas metas que estuvieron medidas por indicadores, los cuales se relacionarán a lo largo de este documento en un recorrido por los logros y resultados obtenidos en cumplimiento de estos.

Antes del detalle de la ejecución de cada uno de los proyectos se señala en la siguiente tabla cada uno de los proyectos con su porcentaje de ejecución técnico y financiero.

OBJETIVO ESTRATÉGICO	PROYECTOS	% EJECUCIÓN TÉCNICA	% EJECUCIÓN FINANCIERA
C2. Fomentar el crecimiento empresarial	Servicios Registrales	100%	87%
	Fortalecimiento Empresarial	100%	98%
C1. Conectar al empresario con el mundo de los negocios	Clúster de Industrias Culturales "Cartagena Emprende Cultura"	100%	100%
	Acceso a mercados nacionales e internacionales	100%	98%
	Emprendimiento	100%	98%
	Gestión y difusión de conocimiento	100%	98%
	Apropiación social Conocimiento	100%	14%
C3. Fortalecer el ecosistema de Competitividad Regional	Entorno Competitivo	101%	98%
	Fortalecimiento en arbitraje y conciliaciones	100%	96%
	Fortalecimiento de Espacios de conocimiento jurídicos empresariales	100%	2%
	Desarrollo Regional Sostenible	100%	98%
P2. Mejorar la gestión comercial	Fortalecimiento del Capital de marca institucional	100%	93%
	Cámara Preferencial	57%	88%
P1.Consolidar procesos de innovación A4. Fortalecer la cultura organizacional	Fortalecimiento del Sistema Integrado de Gestión	100%	91%
	TOTALES	100%	96%

4.1 | SERVICIOS REGISTRALES

Los componentes que integran el proyecto de Servicios Registrales y los cuales se crearon para cumplir el objetivo estratégico C2. Fomentar el crecimiento empresarial, son tres: Renovación, Cámara Móvil y Experiencia del Servicio, los cuales se detallan a continuación:

4.1.1. RENOVACIÓN

IMPACTO.

La renovación es el principal proyecto del área de Servicios Registrales y con ella se busca que el mayor número de los comerciantes matriculados haga la actualización de los datos que constan en el registro mercantil, es por ello por lo que se realizó una campaña tendiente a la renovación oportuna de la matrícula, campaña esta que igual se mantuvo durante todo el año.

Respecto a los resultados logrados fue muy positiva la participación de todas las áreas de la entidad contribuyendo con colaboradores para apoyar al área registral, tanto en temas logísticos como de funcionamiento del proceso como tal.

Frente al entorno externo es de resaltar el incremento del uso de los aplicativos virtuales donde hubo un notorio incremento por encima del 2% frente al año inmediatamente anterior en cuanto al diligenciamiento de los formularios a través del aplicativo virtual, esto es, el 97% de las renovaciones realizadas en el 2019, los formularios Rues fueron diligenciados a través del aplicativo frente al 95% en el 2018, tal como se muestra en la siguiente gráfica 1.

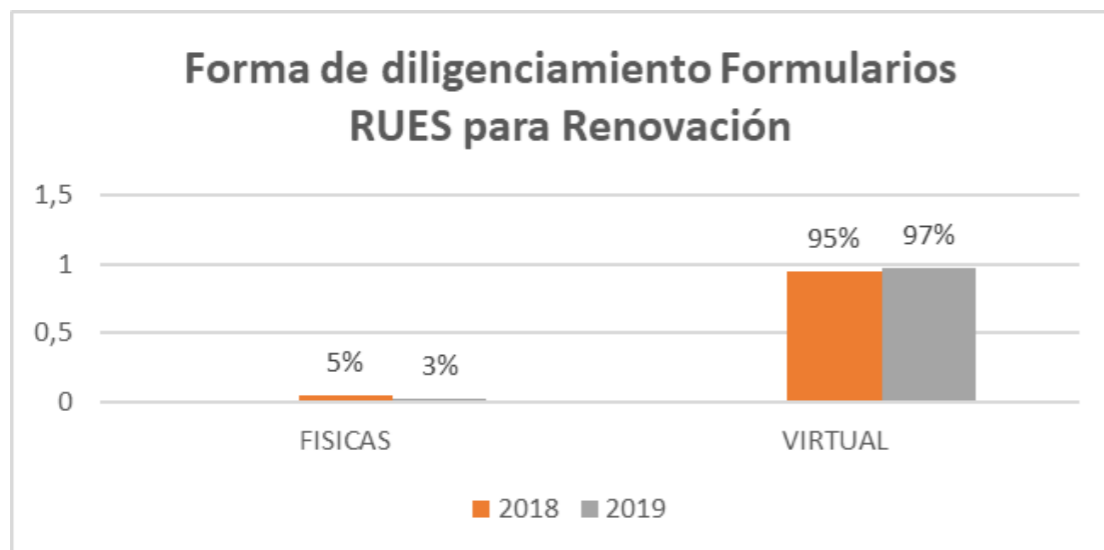

Gráfica 1

De igual manera hubo un incremento de más del 3% frente al 2018, en cuanto al uso de otros canales para el pago de la renovación de los registros distintos a las taquillas de la entidad, tales como PSE, bancos y otros, lo que permitió que solo el 57% del total de los usuarios que renovaron en el 2019 vinieran a realizar el pago en las taquillas frente a un 60% que lo hizo en el 2018. (Gráfica 2)

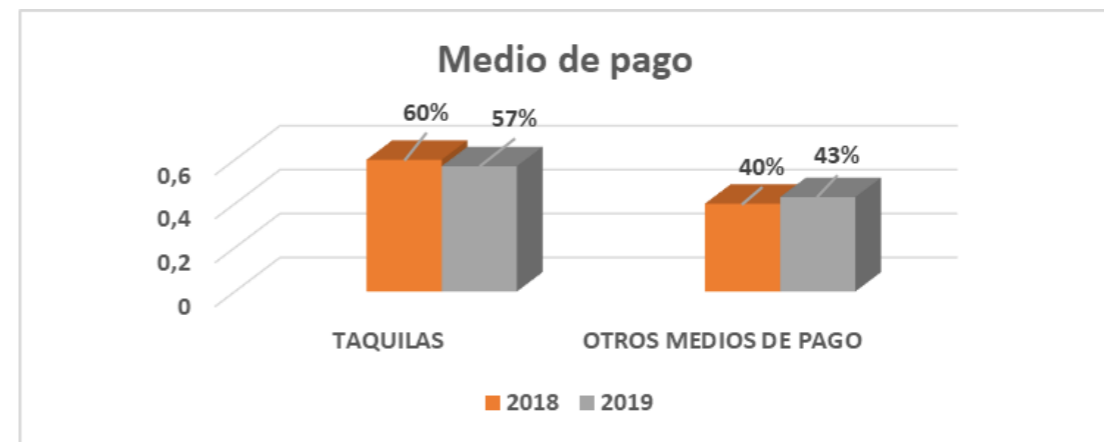

Gráfica 2

Lo anterior refleja que cada día hay más conocimiento y difusión de nuestros servicios virtuales generando confianza a los usuarios de la CCC.

DIFICULTADES.

El año 2019 no fue un año fácil en el tema de renovación de matrícula, si bien en los dos primeros meses del año la renovación del registro mercantil estaba por encima en un 15% frente al mismo período del 2018, e incluso también se superó la meta del 2019 prevista (gráfica 3), se tenía como inconveniente que los dos últimos días del mes de marzo eran fin de semana, lo que se vio reflejado en el número de renovaciones de marzo de 2019 (13.927) versus el mismo período del año inmediatamente anterior (14.931), pero la Superintendencia de Industria y Comercio extendió la fecha límite de renovación al 1 de abril, fecha en la cual fueron presentadas 2.421 renovaciones con lo que se logró superar la meta del año 2018. (ver gráfica 4)

Renovados enero/febrero 2019 - 2018

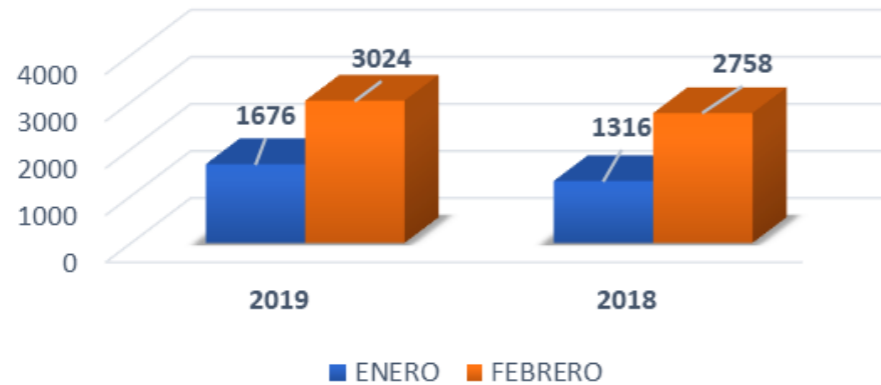

Gráfica 3

Renovación Oportuna 2019 - 2018

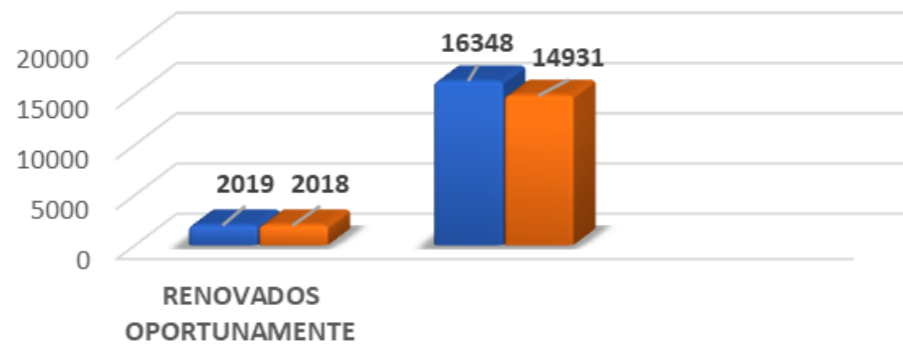

Gráfica 4

RETOS.

El reto para el año 2020 es mayor por cuanto se aprobó el cambio de las tarifas registrales pasando de incrementarse de acuerdo con el salario mínimo legal mensual vigente a que sea conforme con la unidad de valor tributario UVT, lo cual conlleva a una disminución en los ingresos públicos. De otra

parte y en cuanto al mismo tema tarifario, fueron suprimidos sesenta y seis (66) rangos en las tarifas de matrículas, lo que incide negativamente en nuestro presupuesto.

Teniendo en cuenta lo anterior, la campaña de renovación a realizar en el año 2020 debe ser lo suficientemente efectiva para incrementar el número de renovados

DATOS.

Finalmente, la meta de renovados prevista para el año 2019 no solo fue alcanzada sino superada, lográndose al finalizar el 2019 un cumplimiento del 4% por encima de la meta fijada para el 2019 que era de 27.531 y del 7% frente al año 2018 que fue de 26.646, siendo el total de renovados en el 2019 de 28.640, de los cuales 17.709 son personas naturales y 10.931 son personas jurídicas, tal como se observa en la gráfica 5.

Número de Renovados 2019 Vs 2018

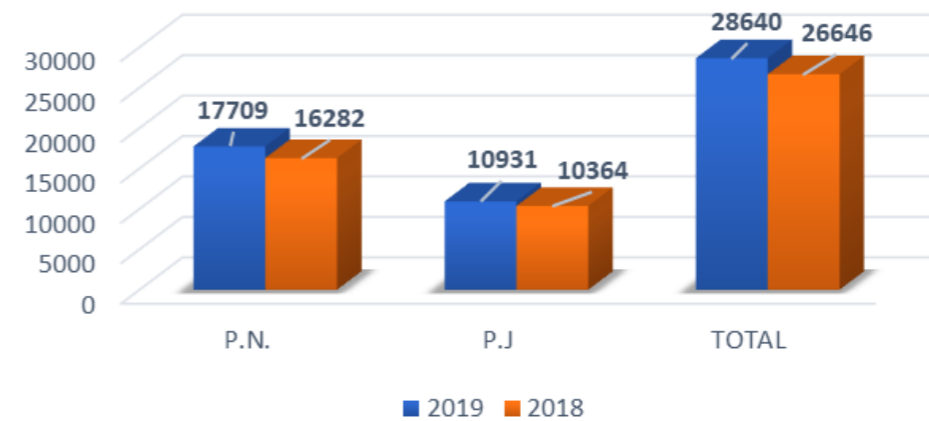

Gráfica 5

En cuanto a los ingresos por renovación en el año 2019 hubo una variación del 12% frente a los ingresos reportados en el año 2018, alcanzándose la meta prevista para el año con unos ingresos de \$ 12.946.499.236.

4.1.2. CÁMARA MÓVIL

IMPACTO.

La Cámara Móvil es un proyecto que desarrolla la cámara de comercio de Cartagena con la finalidad de llevar no solo los servicios registrales sino también los demás servicios ofrecidos en nuestro portafolio, tales como capacitaciones, formaciones, afiliaciones y servicios empresariales a cada uno de los diecinueve (19) municipios que conforman nuestra jurisdicción. La Cámara Móvil no solo llega a los 19 municipios de la jurisdicción sino también a los corregimientos y algunas veredas que integran esos municipios.

A través de la Cámara Móvil hemos hecho presencia en los municipios, incluyendo aquellos donde tenemos seccionales, facilitándoles a nuestros usuarios la realización de los diferentes trámites registrales que desean realizar, brindándoles, además, asesoría y capacitación en temas registrales y empresariales necesarios para fortalecer su empresa.

Igualmente se han realizado programas en algunos de los municipios que impactan positivamente a nuestros usuarios y que ayudan a fortalecer el ecosistema empresarial como, por ejemplo, la instalación del curso de detallistas en el municipio del Carmen de Bolívar, el evento de cámara express en Turbaco.

DIFICULTADES

La principal dificultad es la contratación de un bus que cumpla con los requisitos y condiciones necesarias para la adecuada prestación del servicio, por lo que a futuro puede pensarse en la adquisición de un bus pequeño o una Van que nos permita prestar el servicio todos los meses del año y no solo en el primer trimestre para la época de renovación.

RETOS.

El principal reto para el 2020 es lograr que a través de la Cámara Móvil puedan formalizarse el mayor número de comerciantes informales ubicados en la ciudad de Cartagena y para lo cual se cuenta con un insumo importante que es el resultado del censo empresarial realizado en el 2019.

Otro reto igual de importante es realizar alianzas con por lo menos tres

municipios de la jurisdicción que permitan realizar el censo e incrementar el número de comerciantes formalizados, bien sea a través de la matrícula o de la renovación.

DATOS.

Los siguientes datos reflejan la gestión que se ha realizado a través de la Cámara Móvil en los últimos dos años y el incremento tanto de municipios, corregimientos y barrios visitados como de personas atendidas y capacitadas, asesorías brindadas, trámites recibidos y dinero recaudado. (ver gráfica 6)

DATOS	2019	2018
Municipios, Corregimientos y Barrios visitados	46	31
Usuarios Atendidos	2436	1261
Asesorías brindadas	824	474
Números de Renovados	832	804
Número de Matrículas PN y PJ	143	110
Certificados Expedidos	156	32
Trámites realizados	48	15
Número de personas capacitadas	425	172
Dinero recaudado	\$ 137.985.100	\$ 129.406.420

Gráfica 6

Como puede observarse las metas propuestas para el 2019 fueron cumplidas y superadas frente a un período de días casi igual en el 2018.

4.1.3. EXPERIENCIA DEL SERVICIO: SATISFACCIÓN AL CLIENTE, VIRTUAL, AGILIDAD EN EL SERVICIO - TIC

IMPACTO.

Para el año 2019 se tenía como meta el 92% de satisfacción al cliente, sin embargo, el porcentaje promedio de satisfacción fue del 98.3% frente al 95.9% del año inmediatamente anterior, lo que representa un incremento del 2.4% en la satisfacción de nuestros clientes frente a los servicios prestados.

DIFICULTADES.

En este componente se tenía prevista la medición de la satisfacción de los servicios registrales prestados por la Cámara de Comercio de Cartagena a través de la realización de una encuesta, la cual a pesar de haber sido enviada a muchos de nuestros empresarios en los meses de mayo a julio solo 402 usuarios del servicio dieron respuesta a la misma con los siguientes resultados de acuerdo con la gráfica que se presenta a continuación:

PREGUNTA	EXCELENTE	BUENO	MALO REGULAR
¿Cómo califica la gestión de la Cámara de Comercio de Cartagena en cuanto a los servicios registrales?	62%	31%	7%
¿Cómo califica la atención que recibió en la entidad en cuanto a la asesoría brindada por el funcionario?	67%	27%	6%
¿La información suministrada fue clara y oportuna?	88%	10%	2%
Califique de 1 a 5 siendo 1 deficiente y 5 más satisfactorio ¿Si la asesoría brindada cumplió con sus expectativas y solucionó sus dudas?	72%	20%	8%
¿Cómo califica el tiempo de respuesta empleado en su trámite?	57%	36%	7%

Gráfica 7

RETOS.

El principal reto para el año 2020 es establecer un sistema de medición del servicio registral que se aplique de manera inmediata al usuario a fin de poder contar con una muestra representativa del servicio prestado y de las acciones de mejora a implementar para lograr la excelencia en el mismo.

4.1.4. CENSO EMPRESARIAL

IMPACTO.

Mediante un convenio de cooperación con la Alcaldía Distrital de Cartagena, a través de su Secretaría de Hacienda, se desarrolló en el segundo semestre del año el Censo Empresarial de Cartagena 2019. La alcaldía aportó recursos por valor de \$683.337.764 y la CCC aportó recursos en dinero por \$150.000.000 y especie \$194.769.652, para un total de \$1.028.107.416.

Se censaron un total de 23.270 establecimientos comerciales en toda la zona urbana y en varios corregimientos de la ciudad de Cartagena

DIFICULTADES.

Los tiempos del convenio derivaron en un periodo de alistamiento y planificación del operativo de campo con muy poca holgura.

RETOS.

Conseguir los recursos financieros necesarios para ampliar el alcance del proyecto al resto de la jurisdicción
Unidades Censadas en 2010: 10.555 vs Unid Censadas en 2019: 23.270



4.2 | FORTALECIMIENTO EMPRESARIAL

4.2.1. FORTALECIMIENTO DEL MODELO DE APOYO DE LA CCC A LOS EMPRESARIOS

El programa MISE (Modelo Integral de Servicios Empresariales) Ofreció un portafolio de servicios orientado a las soluciones integrales, permitiendo el crecimiento y desarrollo de los empresarios de la jurisdicción por medio de un acompañamiento y seguimiento.

Se sensibilizaron 400 empresas e identificaron brechas empresariales en 221.

Se impactaron 203 empresas por medio del proyecto con un promedio de línea de entrada o diagnóstico inicial de un 42% pasando en promedio a un 63% como línea de salida o diagnóstico final.

Se realizó diplomado de 40 horas en finanzas corporativas para reforzar al empresario en aspectos de interpretación de indicadores, valoración de empresarial.

Realizamos un curso de innovación con el laboratorio el Patio con empresarios del programa MISE para ampliar conocimientos y desarrollar estratégico de pensamiento disruptivos.

4.2.2. FORTALECIMIENTO DEL COMERCIO: ESCUELA DETALLISTA

Fortalecer al sector detallista mediante formaciones y asistencias técnicas para el mejoramiento de sus competencias empresariales teniendo en cuenta la tendencia del sector.

Se apoyaron 87 empresas de Cartagena y la jurisdicción (Montes de María) formadas en el programa de Escuela Detallista obteniendo su certificación por culminar a cabalidad el proyecto. 138 personas participaron en proceso formativos

Este proceso se desarrolló abordando seis ejes temáticos fundamentales

que le facilitaron al empresario generar capacidades y habilidades. A través de la alianza interinstitucional con La Universidad Libre Seccional Cartagena, los empresarios participantes del programa obtuvieron acompañamiento por parte de los estudiantes de las áreas de Marketing y Contabilidad.

4.2.3. CONECTA: INNOVACIÓN EN LAS EMPRESAS

que le facilitaron al empresario generar capacidades y habilidades. A través de la alianza interinstitucional con La Universidad Libre Seccional Cartagena, los empresarios participantes del programa obtuvieron acompañamiento por parte de los estudiantes de las áreas de Marketing y Contabilidad.

- Para el fortalecimiento de los clústeres Petroquímico Plástico y Astillero se desarrollaron 7 módulos de formación en el marco del programa Ruta de Innovación. Durante este programa las empresas analizaron su modelo de negocio a través de la revisión del CANVAS, definieron su ESTRATEGIA DE INNOVACION, analizaron el MAPA DE EMPATIA (análisis de los clientes) y LA CURVA DE VALOR (análisis de la competencia), Identificaron las OPORTUNIDADES DE INNOVACION, priorizaron oportunidades, GENERARON IDEAS DE INNOVACION y Materializaron la mejor idea en una FICHA BASICA DE PROYECTO para implementar en un corto plazo.

Las empresas conocieron herramientas de innovación nuevas que le permitieron despertar su gen innovador, son ejemplos de estas herramientas Lego Serious Play, Wake Up Brain y Desing Thinking. Se realizaron sesiones en el laboratorio de Innovación de la Universidad Tecnología de Bolívar, “El Patio”, en la cual se logró sacar a los participantes de su zona de confort y obligandolos a desarrollar su creatividad e imaginación en el proceso de gestión de la innovación.

- En 2019 se desarrollaron 2 programas de formación: La Ruta de Innovación y Sistemas de Innovación
En la Ruta de Innovación se contó con la participación de 28 empresas de los cuales 18 empresas pertenecieron al clúster Astillero y 10 al clúster Petroquímico plástico.
En la segunda versión de Sistemas de innovación se logró la participación de 20 empresas adicionales, se realizaron tres (3) sesiones con gerentes generales, siete (7) talleres presenciales, nueve (9) sesiones de Webinar, tres (3) sesiones grupales, siete (7) sesiones de mentoría y acompañamiento, en esta oportunidad la consultoría tuvo una duración de ocho (8) meses.
Las empresas estructuraron un proyecto de innovación y se escogieron los dos (2) mejores para ser premiados con cofinanciación de veinte millones y quince millones.
Se reconoció el esfuerzo de 4 empresas, que fueron premiadas con la participación en una misión internacional para conocer y sumergirse en un ecosistema de Innovación consolidado, el premio incluyó la inscripción a la misión y los tiquetes.

Se realizaron las certificaciones de nivel 1 en innovación del Global Innovation Management Institute y 43 se certificaron como gestores de innovación.

\$2.316 millones de pesos en órdenes de compra y \$4.131 millones de pesos en cartas de intención en la segunda versión del programa.

En la segunda versión se logró la participación de 20 empresas adicionales, se realizaron tres (3) sesiones con gerentes generales, siete (7) talleres presenciales, nueve (9) sesiones de Webinar, tres (3) sesiones grupales, siete (7) sesiones de mentoría y acompañamiento, en esta oportunidad la consultoría tuvo una duración de ocho (8) meses.

Las empresas estructuraron un proyecto de innovación y se escogieron los dos (2) mejores para ser premiados con cofinanciación de \$20 millones y \$15 millones.

Se reconoció el esfuerzo de 4 empresas, que fueron premiadas con la participación en una misión internacional para conocer y sumergirse en un ecosistema de Innovación consolidado, el premio incluyó la inscripción a la misión y los tiquetes.

Se realizaron las certificaciones de nivel 1 en innovación del Global Innovation Management Institute y 43 se certificaron como gestores de innovación.

\$2.316 millones en órdenes de compra y \$4.131 millones en cartas de intención en la segunda versión del programa.

Adicional a las actividades planeadas se realizó el Congreso Internacional de Innovación INNOVA LATAM el cual tuvo como resultados:

- 552 (77%) asistentes en puestos de nivel C y medio, y 92 en puestos de nivel bajo
- Los asistentes fueron principalmente de Cartagena, Bogotá, Barranquilla, Medellín y Cali, y tuvimos un 4% de participación de asistentes internacionales.
- INNOVA Latam fue una experiencia excepcional de 2 días para los asistentes, oradores, organizadores y socios.
- Contamos con 35 patrocinadores, socios y aliados reconocidos y estratégicos de América Latina.
- Participaron más de 25 oradores reconocidos nacionales e internacionales durante los 2 días del evento.
- El evento tuvo presencia en los principales canales del país y latinoamericana, incluidas las redes sociales y los medios impresos y en línea.

- Hemos recibido excelentes testimonios y comentarios constructivos de los asistentes y oradores.

4.2.4. CONECTA: INNOVACIÓN EN LAS EMPRESAS

Se desarrollaron estrategias de fortalecimiento empresarial a través del uso de las TIC como herramienta para incrementar la productividad y competitividad de las empresas.

Esta iniciativa continua incentivando a las empresas a cambiar sus modelos de negocios para que incluyan herramientas digitales acordes a su tipo y tamaño de empresa que les permitan crecer y captar más oportunidades comerciales.

La meta de empresas diagnosticadas fue 160 y se lograron 400 durante la vigencia, lo cual fue gracias al esfuerzo y dedicación del equipo y a la motivación de los empresarios en participar en el programa.

Los resultados fueron:

- * 820 Empresas Sensibilizadas
- * 400 Empresas con diagnóstico
- * 156 empresas participando en talleres de Formación.
- * 170 empresas con soluciones TIC implementadas.
- * 132 empresas transformadas

4.2.5. CONECTA: INNOVACIÓN EN LAS EMPRESAS

Se trabajó en las siguientes alianzas para fortalecer el empresariado de la jurisdicción.

- MIMIPYME (Alianza Colaborativa con la Universidad de Cartagena), obteniendo como resultado 60 microempresarios con Plan de Marketing y Plan de Mercadeo.

- Programa de Crecimiento empresarial para la formalización a través del desarrollo de proveedurías, minicadenas y alianzas comerciales para víctimas del conflicto armado, en convenio con el Ministerio de Comercio, Industria y Turismo: obteniendo como grandes logros:

- 86 empresarios y/o asociaciones de población víctima del conflicto armado con activos productivos que permiten el cierre de brechas de comercialización en los departamentos de Bolívar, Sucre, Magdalena y Córdoba.
- \$840 millones de pesos entregados en activos productivos para cierre de brechas de comercialización.
- 71 nuevos negocios generados

Además a nivel de formaciones privadas, se desarrollaron 59 formaciones con los siguientes resultados: 1761 empresarios formados
75 empresarios se Formaron en Cursos Especializados
441 empresarios recibieron formación a través de Seminarios prácticos.
363 empresarios se formaron a través de formaciones a la medida - In Company
882 en capsulas empresariales.

Dentro del portafolio de servicios se recaudaron \$ 403.543.120 de ventas en asesoría privada:

- 32 empresas adquirieron Asesorías Grupales de Fortalecimiento Empresarial, así 20 Empresas recibieron asesoría ISO 9001.9 Empresas recibieron asesoría en, Sistema de Seguridad y Salud en el Trabajo, 3 Empresas recibieron asesoría en RUC.
- 7 empresas iniciaron asesoría en Registro de Marca.
- 8 empresas adquirieron asesoría en los diferentes Sistemas Integrados.
- 2 empresas adquirieron asesoría en Direccionamiento estratégico

4.2 | 4.3 | CLÚSTER DE INDUSTRIAS CULTURALES: CARTAGENA EMPRENDE CULTURA

Se realizó la tercera versión del Foro Experiencia del servicio que busca brindar a los empresarios información sobre las últimas tendencias en la mejora de la experiencia del servicio a sus clientes, contando con la participación de 400 empresarios.

Proyecto Trayectoria MEGA: se realizó la primera versión del programa trayectoria MEGA, el cual está enfocado en el fortalecimiento de las grandes empresas. Por medio de convocatoria y visitas a las empresas, se les presentó el programa y logramos reunir un grupo de 10 gerentes de grandes empresas multisectoriales.

4.3. CLÚSTER DE INDUSTRIAS CULTURALES: CARTAGENA EMPRENDE CULTURA

Este proyecto se basa en el fortalecimiento a emprendimientos, empresas y eventos de base creativa y cultural.

Todas estas acciones impactan el fortalecimiento de los emprendimientos culturales generando los siguientes resultados:

- 8000 asistentes a los espacios de comercialización de productos culturales: Ferias Culturales, Chambacú II Temporada e Ixel Moda. 91 emprendimientos de música y danza se presentaron en las Ferias Culturales e Ixel Moda.
- 76 emprendimientos de artesanías, accesorios, bisuterías, moda, gastronomía y arte urbano realizaron muestra de sus productos en stand.
- 1 rueda de negocios nacional e internacional.
- 57.000.000 millones de pesos en ventas estimadas de productos culturales.

- Se realizaron 3 eventos culturales propios:
 - 1. La segunda temporada de Chambacú Cabaret: se llevaron a cabo 4 funciones para empresas y público de Cartagena, que contó con 85 artistas locales y nacionales, así como también con 48 jóvenes voluntarios de la CCC que apoyaron la realización del espectáculo y terminaron proyectados en los componentes de emprendimiento y empleabilidad. A la segunda temporada de Chambacú Cabaret asistieron cerca de 800 personas.
 - 2. II Feria Cartagena Emprende Cultura: realizada en el mes de enero, contando con la participación de 23 emprendimientos en los sectores de música y danza y 18 emprendimientos representados en artesanías, accesorios y bisuterías, textil y gastronomía.
 - 3. III Feria Cartagena Emprende Cultura: realizada en el mes de junio, contó con la participación de 37 emprendimientos de música y danza, y de 31 emprendimientos representados en artesanías, accesorios y bisuterías, arte urbano, moda y gastronomía.
- Se apoyaron 5 espacios de comercialización para productos culturales, en los cuales se logró la participación de 172 empresarios y artesanos, generándose ventas estimadas en más de 55 millones de pesos, de la siguiente forma:
- Realización de dos (2) Ferias Cartagena Emprende Cultura: con la participación de 109 emprendimientos en las modalidades de música, danza, gastronomía, accesorios y bisutería, artesanía, y arte urbano. Ventas logradas: 20 millones de pesos

4.3 | 4.4 | ACCESO A MERCADOS NACIONALES E INTERNACIONALES

- Feria de Industrias Culturales: Realizada en asocio con el Centro Comercial Mall Plaza El Castillo, contó con la participación de 10 empresarios en stand pertenecientes a los núcleos textil, accesorios, bisuterías y gastronomía, así como con 19 grupos de música y danza. Ventas logradas: 12.300.000 millones de pesos.

Adicional a estas actividades enmarcadas en nuestro Plan de Acción durante esta vigencia se lograron importantes 10 alianzas con las siguientes entidades del orden público y privado: Ministerio de Cultura, Alcaldía de Cartagena, Centro Comercial Mall Plaza El Castillo, Artesanías de Colombia, Cámara de Comercio de Bogotá – Gerencia de Plataformas Culturales, Museo de Arte Moderno de Cartagena, Museo Histórico de Cartagena, Universidad Tecnológica de Bolívar, Universidad de Cartagena, Organización Musical Rey de Rocha.

A su vez, se llevó a cabo el curso de formación empresarial y promoción digital para empresarios y artistas de la música champeta y géneros urbanos, brindando herramientas para fortalecer los procesos y la gestión de 20 empresarios y artistas de estos géneros musicales.

4.4. ACCESO A MERCADOS NACIONALES E INTERNACIONALES

4.4.1. NEGOCIOS NACIONALES

Este componente tuvo como objetivo facilitar el acceso a mercados nacionales a las empresas de la jurisdicción, brindando acompañamiento de acuerdo con las oportunidades de negocio identificadas.

Se superó la meta planteada de 100 empresas participando en misiones y ruedas de negocios nacionales, logrando un total de 353.

Entre los espacios de facilitación de negocios para lograr la participación de las 353 empresas fueron, entre otros:

1. Feria Emprende Cultura
2. Farex 2019
3. Rueda de negocios agrícola
4. Feria Equina Agroindustrial
5. Muestra comercial Congreso Inter americano de prensa
6. Rueda de relacionamiento Ecopetrol.
7. III Feria Cultural Cartagena Emprende cultura
8. Cuchara de Palo.
9. Feria de Industrias Culturales
10. Primer encuentro departamental de Compras públicas locales.
11. Feria Interempresarial Bolívar compra Bolívar
12. Rueda de negocios Minicadenas

- 87 empresas lograron aplicación de mercados nacionales con ventas aproximadas de \$501.785.827 en los siguientes espacios de facilitación de negocios nacionales, superando también la meta planteada de 20.

1. Agendamiento comercial para empresas del clúster de mantenimiento competitivo
2. Rueda de relacionamiento Ecopetrol.
3. III Feria Cultural Cartagena emprende cultura.
4. Cuchara de palo.
5. Feria de industrias culturales
6. Primer encuentro de compras departamental de Compras públicas locales.
7. Ixel Moda 2019
8. Rueda de negocios proyecto de Minicadenas.

Las dificultades encontradas en este componente fueron:

1. Poco tiempo de preparación para algunas actividades.
2. Falta de preparación de los empresarios para su participación en ruedas de negocios y muestras comerciales (Ferias).

4.4.2. NEGOCIOS INTERNACIONALES

Este componente tuvo como objetivo fortalecer el ciclo productivo de las empresas (mercado, conocimiento, tecnología y financiamiento) facilitando los procesos de internacionalización, brindando acompañamiento especializado de acuerdo con las oportunidades de negocio identificadas por las empresas y por la Cámara.

Los resultados obtenidos son:

- 39 empresas que participan en ferias, misiones o ruedas de negocios internacionales (97.5% de cumplimiento).



Gráfico XX. Empresas que participan en ferias, misiones o ruedas de negocios internacionales por categorías.

En el marco de este indicador se organizaron tres misiones internacionales:

- Misión Perú: En la que participaron 7 empresas del clúster de mantenimiento. Al culminar la misión cada empresa contó con más de 6 citas concretadas y con intención de contratación. Por otro lado, 3 de las empresas participantes (CDI, IMERC y SITTCA) iniciaron procesos de licitación de contratos en Perú.

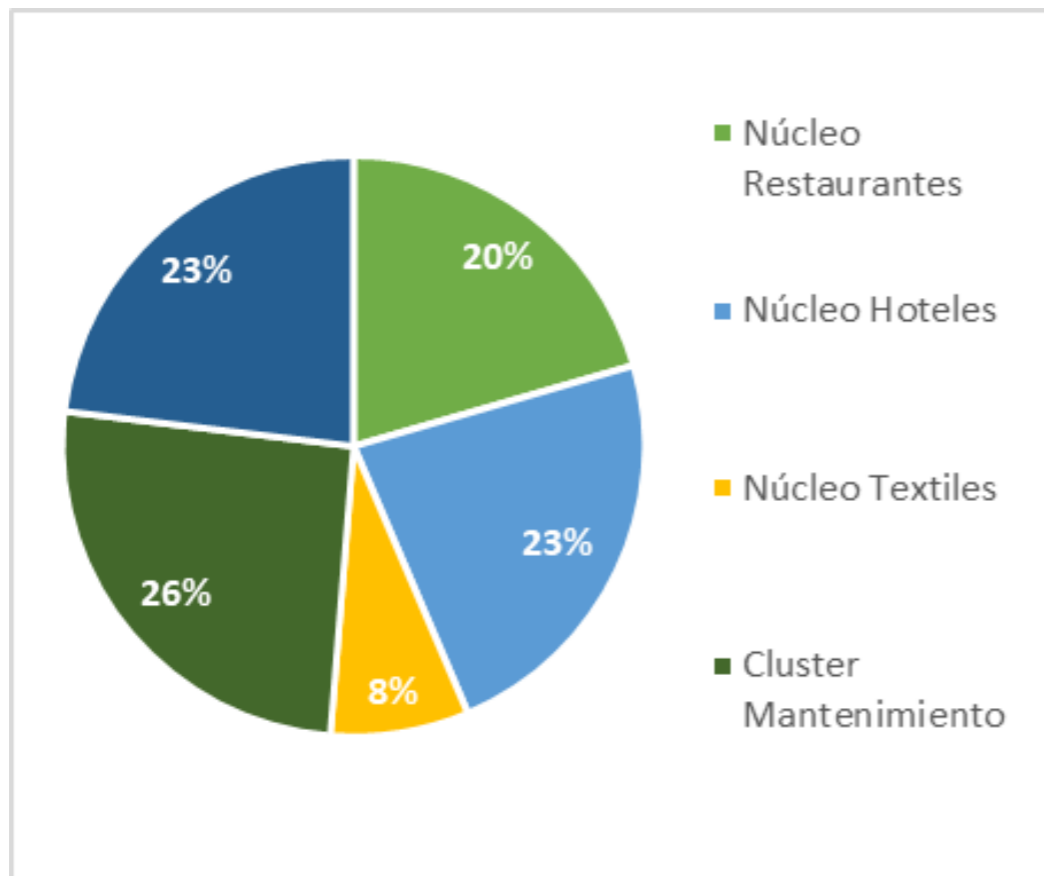

- Misión Chile: En la que participaron 9 empresas del núcleo de hoteles. Durante la misión se llevó a cabo un evento con Ladevi Chile en el que los empresarios presentaron sus hoteles a agencias de turismo mayoristas de Chile y, a su vez, promocionaron a Cartagena como destino.

- Misión España: En la que participaron 8 empresas del núcleo de restaurantes. Durante la misión, los empresarios visitaron entidades vinculadas al sector gastronómico así como reconocidos restaurantes de Barcelona a fin de realizar benchmarking y llevar las mejores prácticas a sus negocios. Además, asistieron al Forum Gastronomic, evento gastronómico mundial en el que se muestran las últimas tendencias del sector.



- 1. Proyecto red cacaoera: Por medio del cual se logró impulsar el desarrollo económico de la región al apoyar a asociaciones cacaoeras en sus procesos de internacionalización. En el marco del proyecto, las asociaciones identificaron nuevos clientes y realizaron exportaciones a nuevos mercados. Actualmente el cliente identificado en México está próximo a realizar órdenes de compra que duplicarían los pedidos solicitados en el 2019. Además se evidenciaron mejoras en los procesos de marketing digital y alistamiento internacional de las asociaciones cacaoeras. Esto les permite tener mayores facilidades en el acceso a mercados del exterior.
- 2. Reunión empresarios sector energías renovables: Con el cual se logró generar espacios de relacionamiento con proveedores locales en el sector de energías renovables. Las empresas españolas Solventia Solar y Considera Project Lab lograron identificar proveedores en Cartagena. Con esto logramos que más empresarios de la jurisdicción se conecten con clientes potenciales en el exterior.
- 3. Visita El Corte Inglés: Con esta visita se logró promocionar la ciudad de Cartagena como destino turístico y gastronómico, además fue posible realizar una muestra de productos artesanales elaborados por empresarios del núcleo. Esto generó un gran impacto al permitir que los empresarios recibieran una retroalimentación para lograr acceso a mercados internacionales.
- 4. Visita empresarios de turismo de Chile: Con esta visita fue posible mostrar a los empresarios chilenos la evolución del sector turismo en la ciudad así como a los actores que intervienen en esta. Cartagena pasa a ser líder y modelo para seguir en el turismo mundial.
- 5. Visita Women CAINCO: Con la cual se logró fomentar el liderazgo de las mujeres en el mundo empresarial y desarrollar

espacios de relacionamiento entre mujeres empresarias de Colombia y Bolivia.

- 6. Charla TLC Colombia - Corea: En la cual se logró capacitar a empresarios de la jurisdicción de CCC en todo lo relacionado con el TLC Colombia - Corea del Sur y desarrollar espacios de relacionamiento entre Kotra (Entidad Promotora de Comercio de Corea) y empresarios de la jurisdicción de CCC interesados en adelantar operaciones de comercio exterior con Corea.

4.4.3. ATRACCIÓN DE INVERSIÓN

Por medio del aliado Invest In Cartagena Se promocionaron proyectos estratégicos de la Cámara de Comercio de Cartagena, como la PDH y Recinto ferial, socializándolos con inversionistas como: Hyosung Chemical, Samsung ING; y participando en ferias como FITUR 2019 y SMART CITY.

En trabajo conjunto con la Secretaría de Hacienda Distrital se inició el proyecto para el diseño y la implementación de la Ventanilla Única de Construcción VUC; lo anterior con el objetivo de implementar mejoras en trámites para la optimización del clima de inversión y negocios de la ciudad.

Invest in Cartagena, apoyó 8 nuevas oportunidades/proyectos de inversión que han tomado la decisión de invertir en Cartagena y Bolívar las cuales son provenientes de diversas partes del mundo alineados a diferentes sectores productivos. De las inversiones apoyadas, 5 son de infraestructura para el turismo, 1 del sector Petroquímico Plástico, 1 del sector astillero y 1 de vehí-



4.5 | EMPRENDIMIENTO

4.5.1. INCUBACIÓN ESTRATEGICA

Este componente realizó las siguientes actividades

- 11 empresas del programa Ideas por Una Cartagena Mejor proceso de validación de mercado y 5 empresas en proceso de incubación
- 21 empresas del programa Ideando en proceso de validación y 10 en incubación
- 17 empresas del programa Cartagena Emprende Digital en validación y 11 en incubación

En alianza con Procolombia, se desarrolló el programa Emprendimiento Global, dirigidas a empresas en etapa comercial temprana e interesadas en aprovechar las oportunidades de los mercados internacionales, en la que participaron 17 emprendimientos. El programa consistió en 6 sesiones para validación de sus negocios

Obteniendo estos resultados

270 Iniciativas inscritas en las convocatorias
70 emprendimientos en BootCamps
66 Emprendimientos Finalistas
26 Emprendimientos acompañados en Consultorías

4.5.2. CONSOLIDACIÓN PARA EMPRENDIMIENTOS DE ALTO IMPACTO

Resumen de actividades:

- 17 empresas del programa Endeavor
- 10 empresas del programa Concurso Emprendedores

Se seleccionaron cinco ganadores en el programa Endeavor y Un ganador del Concurso Emprendedores a los cuales se les implementó la ruta de mejoramiento identificada, a través de un proceso de mentoría y talleres en temáticas especializadas para el fortalecimiento de las Scale Up



Concurso Emprendedores:

15 Preseleccionados

10 Finalistas

1 Ganador, quien recibió un proceso de fortalecimiento interno.

Se realizaron dos menciones especiales a empresas finalistas del Concurso, sobre las cuales se realizó un proceso de fortalecimiento adicional.

Endeavor:

25 empresas convocadas para el programa Scale Up 2019

17 empresas participantes en talleres

5 empresas se beneficiaron con la fase de mentorías individuales

4.5.3. EMPRENDIMIENTO CON ENFOQUE POBLACIONAL

Con este proyecto se logró incubar y/o consolidar emprendimientos a partir de la metodología CEMPRENDE para fortalecer al emprendedor.

Los grandes logros han sido más de 400 emprendedores participando en procesos de formación integral, más de 240 incubados y consolidados y 5 poblaciones intervenidas.

Todos estos resultados se dieron luego de un proceso de intervención permanente y se duplicaron las metas fijadas en la anualidad.

Las dificultades evidenciadas en marco de la realización de este componente presentaron las siguientes dificultades:

- El acceso a las poblaciones intervenidas es muy complicado por las zonas en que se encuentran.
- Escasos recursos de la población para aportar contrapartidas.
- La difícil articulación con las demás entidades que apoyan a estas poblaciones.
- Las relaciones Interpersonales que se manejan.
- Los emprendedores no son apoyados por su núcleo familiar.

Uno de los retos más importantes de este programa es ayudar al mejoramiento de la calidad de vida de los emprendedores a través de la aplicación de la

4.5 | 4.6 | GESTIÓN Y DIFUSIÓN DEL CONOCIMIENTO

metodología integral “Decido Ser” que además del aspecto técnico tiene un componente psicosocial que aporta al desarrollo integral del emprendedor.

Cifras y Resultados 2019:

- 445 emprendedores formados en las siguientes iniciativas :
210 emprendedores de los proyectos Jóvenes gestores de paz, Comerciantes de Fredonia, Emprendedores de Ciudad Bicentenario.
120 microempresarios en alianza con la Refinería de Cartagena
93 líderes de la localidad
22 emprendedores realizaron la Ruta de Emprendimiento de la Cámara de Comercio.
- 241 emprendedores asesorados para la construcción de su Plan de negocios:
70 emprendedores de CEMPRENDE Santa Rosa
41 Emprendedores del proyecto Minicadenas
100 emprendedores de proyecto Microactive 2.0
30 emprendedores del proyecto EmprendeStar
- 183 emprendedores con unidades de negocio en marcha
• 107 unidades de negocios formalizados
• Mas de 180 familias con ingresos generados a través de sus emprendimientos
• Mas 700 personas mejoran su calidad de vida a través de sus emprendimientos
- 5 poblaciones intervenidas: Fredonia, Localidad 3, Faldas de la Popa, Ciudad de Bicentenario y Santa Rosa de Lima.

Los recursos gestionados para capital semilla para el año 2019 fueron por valor de \$1.200.869.036.

4.6. GESTIÓN Y DIFUSIÓN DEL CONOCIMIENTO

4.6.1. ANÁLISIS MACRO, MICROECONÓMICOS, REGIONALES Y SECTORIALES

Se realizaron un total de catorce (14) estudios orientados a dar respuesta a necesidades de conocimiento internas y externas a la institución. La agenda de estudios misionales estuvo compuesta por la serie de estudios micro y macroeconómicos que cada periodo se produce desde el área, orientado a analizar el crecimiento empresarial y las inversiones de capitales, el comportamiento del comercio exterior departamental, y la producción de los compendios estadísticos Cartagena en cifras. Estos estudios fueron socializados durante el año a través de giras de medios, boletines de prensa y publicaciones en medios de circulación local y nacional.

Se destacan, por otro lado, estudios de tipo sectorial como el de “Simulación del impacto económico y social del recinto ferial de Cartagena de Indias”, y el estudio “Determinantes de la Competitividad en el Comercio Internacional del departamento de Bolívar Colombia: Un enfoque desde la Teoría de la Complejidad Económica”. Así mismo, se realizó un estudio orientado a caracterizar el clúster de mantenimiento competitivo en aras de definir línea base de indicadores para medición de impacto y otro estudio sectorial que buscó la elaboración de un balance tecnológico en empresas de la cadena de valor de la industria metalmeccánica de la ciudad de Cartagena.

No	Estudio
1	Elaboración de un balance tecnológico en empresas de la cadena de valor de la industria metalmecánica de la ciudad de Cartagena
2	Estudio comparativo de costos del sector de restaurantes en Cartagena
3	Estudio de caracterización de empresas del cluster de Mantenimiento Competitivo de la ciudad de Cartagena
4	Diagnóstico del sector inmobiliario de la ciudad de Cartagena de Indias
5	Cartagena en cifras I Trimestre
6	Cartagena en cifras II Trimestre
7	Cartagena en cifras III Trimestre
8	Cartagena en cifras IV Trimestre
9	Inversión empresarial en Cartagena y los municipios del norte de Bolívar, 2018
10	Simulación del impacto económico y social del recinto ferial de Cartagena de Indias: Un análisis a partir de la matriz insumo producto.
11	Análisis del comportamiento del comercio exterior de Bolívar 2018
12	Análisis del comportamiento del comercio exterior de Bolívar I semestre 2019
13	Determinantes de la Competitividad en el Comercio Internacional del departamento de Bolívar Colombia: Un enfoque desde la Teoría de la Complejidad Económica
14	Informe Económico de los municipios de la jurisdicción de la cámara de comercio de Cartagena 2018

RETOS

Es importante tener en cuenta el aumento en la demanda de estudios de parte del cliente interno y externo a la CCC, y las restricciones presupuestales previstas en el plan de acción 2020, lo que implica un reto para la consecución de cooperación técnica y financiera que permita desarrollar la agenda de investigaciones.

4.6.2. REVISTA ACADÉMICA DE DESARROLLO REGIONAL Y COMPETITIVIDAD

Se editó y socializó un nuevo proyecto editorial denominado “Revista Coneccta” el cual se proyecta como un espacio de divulgación sobre temas de economía y desarrollo regional cuyo objeto es difundir información amplia sobre temas centrales del entorno económico de Cartagena y el Caribe colombiano, tales como, innovación, infraestructura, emprendimiento, desarrollo regional, historia económica, economía internacional, política económica, y la actualidad de los principales sectores productivos. Simultáneamente, la revista sirve como órgano de difusión de la información institucional de la Cámara de Comercio, y de su agenda académica y cultural.



El mayor reto es posicionar a la revista como un producto de divulgación de corte académico con información que conecte al empresario con las tendencias actuales del mundo de los negocios.

4.7 | APROPIACIÓN SOCIAL DEL CONOCIMIENTO

Este proyecto se materializó mediante la suscripción de un convenio con el aliado Centro de Pensamiento de Cartagena y -Bolívar, quienes se encargaron de realizar diferentes actividades de divulgación del conocimiento generado a partir de los estudios realizados en las vigencias anteriores. Así, pudimos participar en diferentes espacios presentando resultado del proyecto "Caracterización de las industrias culturales y creativas de Cartagena de Indias, su importancia en la economía y generación de empleo". También, se realizó socialización del estudio de impacto económico del Recinto Ferial en el día internacional del turismo en el colegio mayor de Bolívar y participamos en un panel sobre impacto económico del turismo de reuniones en el Tecnológico Comfenalco. Nuestros investigadores también participaron como ponentes en el seminario internacional de la asociación de estudios del caribe desarrollado en la ciudad de Barranquilla.

Por otra parte, se desarrolló la arquitectura de la futura biblioteca digital de la Cámara d Comercio, donde reposará todos los documentos de investigación y otros productos desarrollados por la entidad como boletines y laudos arbitrales.

En el marco del trabajo en cooperación con el centro de pensamiento de Cartagena y Bolívar, se desarrollaron también diversas actividades de generación y apropiación social del conocimiento, en los que se destaca la realización de las tertulias la Ruta en temas de economía naranja y desarrollo económico y proyectos como "Estudio comparativo de costos del sector de restaurantes en Cartagena"

1 Ganador, quien recibió un proceso de fortalecimiento interno.
Se realizaron dos menciones especiales a empresas finalistas del Concurso, sobre las cuales se realizó un proceso de fortalecimiento adicional.

Endeavor:

25 empresas convocadas para el programa Scale Up 2019

17 empresas participantes en talleres

5 empresas se beneficiaron con la fase de mentorías individuales



4.8 | ENTORNO COMPETITIVO

4.8.1. NÚCLEOS

El objetivo de este componente fue fomentar el trabajo colaborativo a través de acciones conjuntas acordes a las condiciones de cada grupo para fortalecer su gestión empresarial. Lo cual se evidenció en los resultados obtenidos así:

Se desarrollaron 5 proyectos que impactaron al posicionamiento de los núcleos como grupo: Bodas judías, Farex 2019, IXELMODA, Cuchara de palo, misión Chile hoteles.

15 planes e trabajo realizados.

320 mipymes impactadas a través de reuniones, formación, acompañamiento.

Los retos planteados en la continuidad de este importante proyecto son: Ampliar los espacios de promoción y generación de negocios a otros núcleos no priorizados para estas actividades.

Lograr acceder a recursos de cofinanciación a través de proyectos de cooperación nacionales o internacionales.

Aumentar el número de mipymes que acceden a herramientas de fortalecimiento a través de asistencias técnicas.

Generar espacios propios de fortalecimiento empresarial como ferias, eventos, etc.

Adicional al cumplimiento del proyecto en Plan de Acción, se realizaron las siguientes actividades que logran impactar los resultados de Núcleos:

Misión Internacional de hoteles a Santiago de Chile: Se logró la participación de 8 empresas con oportunidades de negocios en el exterior.

Misión internacional de restaurantes a Barcelona: Se logró la participación de 6 empresas, impactando mejoras en procesos dentro de las empresas e identificando tendencias a nivel internacional que mejoren el servicio que éstas ofrecen.



Creación de nuevos Núcleos: Se crean 2 núcleos empresariales: energías Renovables y Bares y Discotecas, con esto se amplía la cobertura empresarial generando mayores impactos a los empresarios.

23 temáticas impartidas a través del servicio de núcleos, lo cual evidenció mejoras en los procesos dentro de la empresa y apropiación de conocimiento gerencial.

160 mipymes participando en espacios de promoción nacional y local, logrando la promoción comercial que permite incremento en ventas de las empresas, acceso a nuevos mercados y el incremento de capacidades técnicas para aumentar la oferta de valor.

4.8.2. CLÚSTER

A través de este componente se logra fortalecer la competitividad de la cadena de valor de los clúster mediante una gobernanza efectiva enfocada al desarrollo de estrategias, que generen beneficios a corto y mediano plazo.

Los resultados más relevantes fueron:

Se desarrollaron 4 proyectos que impactaron el fortalecimiento de los Clúster: Astilleros con PTP, Construcción con PTP, Reto Clúster con INNpulsa, y Clúster Clus con INNpulsa.

Se impactaron 89 empresas por medio del proyecto Construcción, Clúster petroquímico, clúster de mantenimiento y la reactivación del clúster marítimo.

Se implementaron 4 iniciativas de refuerzo a la competitividad de clúster:

1. Se realizó el lanzamiento de clúster petroquímico- plástico de Cartagena y Bolívar.

2. Se ratificó el Clúster de Mantenimiento Competitivo.

3. Se realizó reunión para la reactivación de Clúster Marítimo.

4. Se firmó convenio con Innpulsa para el fortalecimiento del clúster de indus-

4.8 | 4.9 | FORTALECIMIENTO EN ARBITRAJE Y CONCILIACIONES

trias creativas y culturales

Se implemento el plan de trabajo de Clúster de mantenimiento obteniendo un 85,9% de cumplimiento

Además de lo anterior, se realizaron las siguientes actividades que contribuyeron al componente:

Se logro que 5 empresas del clúster de mantenimiento obtuvieran certificaciones, permitiendo que las empresas tengan mejores oportunidades de negocios y aumentan sus capacidades internas .

Realización del Curso Basura cero: se logró la participación de 8 empresas del clúster PQP, logrando que Ajoever y Esenttia se certificaran en Basura Cero por ICONTEC. Los 11 participantes fueron certificados como auditores internos.

4.8.3. ALIANZAS PARA EL EMPRENDIMIENTO Y EL FORTALECIMIENTO EMPRESARIAL

Se gestionaron \$3.924.746.526 mediante la ejecución de 7 alianzas gestionadas para emprendimiento y fortalecimiento empresarial.

Se movilizaron \$3.096.664.810 mediante 6 empresas, de las cuales 2 son del sector TIC, 1 del sector manufactura, 1 del sector mantenimiento, 1 del sector agroindustrial y 1 del sector gremial. de las cuales 2 de ellas lograron realizar movilización de recursos en más de una ocasión en el año 2019.

Se formularon 43 proyectos de los cuales:

Servicios empresariales:14

Competitividad:19

Vicepresidencia:1

CDEC:1

Cultura:8



4.9. FORTALECIMIENTO EN ARBITRAJE Y CONCILIACIONES

Los componentes que integran el proyecto de Fortalecimiento en Arbitraje y Conciliaciones que le apuntan directamente al objetivo estratégico C3. Fortalecer el ecosistema de Competitividad Regional, es uno solo el cual se detalla a continuación.

4.9.1. FORTALECIMIENTO DEL CAC COMO SEDE LOGÍSTICA DE ARBITRAJE Y CONCILIACIONES

Impacto.

Era meta en el año 2019 promocionar el CAC para lograr el uso de su sede en un trámite arbitral nacional o internacional y para ello era necesario celebrar alianzas o acuerdos con entidades nacionales o internacionales que tuvieran como objetivo la prevención y resolución de conflictos. Sumado a lo anterior, debía elaborarse un portafolio lo suficientemente atractivo para la promoción del servicio logístico de audien-

cias nacionales y/o internacionales.

Con fundamento en lo mencionado, se contrató una consultoría para que asesorara al CAC en la continuación y puesta en marcha de nuevos productos relacionados o que giraran alrededor del servicio de arbitraje internacional y entregara además un documento contentivo de la estructura jurídica y operativa del Centro, el listado de los posibles aliados y mecanismos de relacionamiento con el CAC, el listado de posibles árbitros y peritos que fueran reconocidos internacionalmente.

Adicionalmente se celebró una alianza con la Cámara de Comercio de Bogotá para que sean nuestros aliados estratégicos para la prestación conjunta de los servicios de arbitraje nacional e internacional.

Dificultades.

La principal dificultad presentada en lo referente al arbitraje internacional es que la normativa aplicable no tiene un término máximo para que se lleve a cabo el arbitraje, de hecho, en el mes de febrero fue escogido el Centro de Arbitraje y Conciliación de la Cámara de Comercio de Cartagena como sede logística para un trámite arbitral internacional y el mismo no ha podido avanzar por cuanto no ha habido acuerdo entre las partes para el pago de los gastos Honorarios y administración del CAC.

Retos.

Lograr que el CAC sea sede logística de por lo menos tres (3) arbitrajes nacionales y/o internacionales y suscribir al menos tres (3) alianzas con centros de arbitrajes internacionales que permitan que se realicen este tipo de arbitrajes en el Centro.

Datos.

Un (1) Arbitraje Internacional radicado cuyas partes son: STAR GOODS PETROLEUM S.A, domiciliada en Panamá Vs C.I VANOIL S.A NIT. domiciliada en Cartagena. En cuanto a los componentes del proyecto de Fortalecimiento de Espacios de conocimiento jurídicos empresariales, que le apunta al mismo objetivo estratégico del plan de acción, esto es C3. Fortalecer el ecosistema de Competitividad Regional, son dos: Con-

greso de Derecho y Tertulias jurídicas y Diplomados.

4.10.Fortalecimiento de Espacios de conocimiento jurídicos empresariales

4.10.1.Congreso de Derecho

Impacto.

La V versión del Congreso Internacional de Derecho Empresarial, Contable y de los Negocios fue realizado los días 17 y 18 de octubre del 2019 y contó con la presencia de más de 15 reconocidos juristas nacionales e internacionales, quienes durante día y medio expusieron, a través de conferencias magistrales y paneles, todo lo concerniente a la tecnología al servicio del derecho, los retos de la libertad de expresión en el contexto de las redes sociales, temas contables, empresariales y por supuesto hubo una jornada completa donde se trataron temas de Arbitraje Nacional e Internacional. Al congreso asistieron más de 200 personas, que calificaron el evento como uno de los mejores en sus cinco versiones.

Dificultades.

La principal dificultad fue la logística del evento en lo referente a la contratación de los proveedores y el traslado de los conferencistas a la ciudad debido al cruce de sus agendas con otras actividades. Otra de las dificultades encontradas fue la poca difusión del evento y que coincidiera con otros eventos camerales.

Retos.

Organizar el Congreso del 2020 con la debida anticipación, conformando una agenda con conferencistas locales, nacionales e internacional de alto nivel.

4.10.2. Tertulias Jurídicas y diplomados

Impacto.

Este espacio de reflexión tiene un impacto positivo en el sector empresarial, toda vez que son tratados temas de actualidad jurídica para empresarios de nuestra jurisdicción, buscando propiciar espacios de debate jurídico y actualización de normas. A la vez, en estos espacios se promocionan los servicios del CAC.

Retos.

Realizar siete (7) tertulias jurídicas en el año 2020, con participación mínima de 300 asistentes.

Datos.

Las tertulias contaron la participación de 192 asistentes.

1. DIPLOMADOS.

Impacto.

En el mes de agosto se dio inicio al DIPLOMADO DE FORMACION DE CONCILIADORES EN DERECHO. En esta promoción se incluyeron tres módulos con temas de actualidad como:

- Conflictos internacionales y mecanismos internacionales de resolución,
- Escenarios, actores y agentes del conflicto en Colombia.
- La conciliación internacional.

Retos.

Graduar dos promociones de Diplomados: uno en Formación de Conciliadores en Derecho y el otro de Formación de Conciliadores en Insolvencia.

Datos.

Este Diplomado contó con la participación de 28 estudiantes.

OTROS DATOS DE INTERÉS

Se realizaron dos (2) Jornadas de Conciliación y Acceso a la Justicia gratuitas, una en el primer semestre del año donde fueron radicados 62 casos y la otra jornada fue realizada en el segundo semestre y se radicaron 45 casos para conciliaciones en temas comerciales, civiles y de familia.

Se impartieron capacitaciones en MASC con énfasis en Arbitraje así:

- 73 estudiantes del programa de derecho de la Fundación Tecnológica Antonio de Arévalo.
- 18 estudiantes del Colegio Británico de Cartagena.
- 20 estudiantes del programa de derecho de la Universidad Tecnológica de Bolívar.

Se realizaron cinco (5) formaciones especializadas para los árbitros y conciliadores de las listas oficiales del CAC.

4.11. Desarrollo Regional Sostenible

4.11.1. Proyectos regionales externos

La Cámara de Comercio de Cartagena en convenio con Consejo Gremial de Bolívar, apoyo al seguimiento y gestión de los proyectos estratégicos de la región: Protección Costera-1era Avenida de Boca grande, Plan Maestro de Drenajes Pluviales, Culminación Vía Perimetral, Plan de Ordenamiento Territorial, Plan 5G que incluye selección del nuevo operador de energía para el departamento y Rap Caribe.

Se logró la inclusión de los proyectos Recinto Ferial, Macroproyecto del Canal del Dique y Sistema de Drenajes Pluviales en el Plan Nacio-



nal de Desarrollo 2018-2022.

En trabajo conjunto con CGB y en coordinación con la Gobernación de Bolívar, Alcaldía Mayor de Cartagena y Gobierno Nacional se establecieron las siguientes mesas: Mesa de seguimiento para el cierre financiero del Proyecto de Restauración del Canal del Dique; Mesa de seguimiento Proceso de Transición, Plan de Inversiones y selección del nuevo Operador de Energía Eléctrica para la Región Caribe; Mesa de seguimiento al cronograma de ejecución y contratación del Proyecto de Protección Costera para Cartagena; Mesa de seguimiento a Proyectos de Impacto Regional.

A continuación se mencionan los avances más importantes obtenidos en proyectos acompañados:

- Canal del Dique: Se avanzó en el cierre financiero del proyecto, hubo traslado de las competencias del proyecto del Fondo de Adaptación a la Agencia Nacional de Infraestructura- ANI COLOMBIA, se definió el componente social y el seguimiento al problema predial en Gambote y Santa Lucía para culminar obras de mitigación de la fase I del proyecto; sólo faltan 2 de los 12 centros poblados a intervenir, se ratificó el compromiso de la Gobernación de Bolívar con el proyecto.
- Protección Costera y ampliación de la 1era avenida de Bocagrande: Se obtuvo licencia ambiental aprobada y vigente, recursos distritales y nacionales asegurados por \$160.000 millones, convocatoria Pública para la selección y contratación de las obras, para la Fase 1, componente 2 (Tenaza - Crespo), fueron aprobados \$21.000 millones en OCAD distrital, quedando pendiente por conseguir y gestionar \$44.000 millones.
- La Cámara de Comercio de Cartagena, como promotor la PDH (Planta deshidrogenadora de propano), trabajó durante el 2019 en el desarrollo de un estudio de Pre factibilidad financiera del proyecto para la consecución de inversionistas.
- Se realizó reunión con el área de gestión de riesgos de la alcaldía de Cartagena, con el fin de conocer el estado del proyecto Bosques de Paz y buscar fuentes de financiación con Findeter para el mismo. Este proyecto se priorizó por la CCC para acompañar en el 2020.

2.11.2. Proyectos propios con impacto Regional

En trabajo conjunto con Fira Barcelona se logró diseñar el plan de negocios del Recinto Ferial de Cartagena, en el que se hace un análisis de mercado estratégico, una revisión e

- identificación de oportunidades y elaboración del Business Case.
- La Cámara de Comercio de Cartagena asumió la secretaría técnica del Comité Operativo de Recinto Ferial, compuesto por la Alcaldía y la Cámara de Comercio de Cartagena.
- Recinto Ferial fue incluido dentro del Plan Nacional de Desarrollo 2018-2022, como uno de los proyectos priorizados de Cartagena y Bolívar.
- Se logró posicionar el proyecto frente al alcalde electo de Cartagena de Indias.

4.11.3. Alianzas para el desarrollo Regional

- Se generaron durante el año 2019, 6 alianzas que promueven el desarrollo regional con entidades de orden nacional:
- Distrito Turístico y Cultural de Cartagena de Indias, para aunar esfuerzos técnicos, profesionales, administrativos y financieros para realizar un acompañamiento a las políticas de planificación que propendan por la determinación y el acompañamiento a las políticas de planificación y el fortalecimiento de directrices de actuación, tanto en los aspectos urbanísticos y/o arquitectónicos, sociales, culturales, económicos ambientales así como en los mecanismos de gestión y financiamiento de proyectos y actividades que apunten por el desarrollo económico y por el impulso de la competitividad de la ciudad.
 - Consejo Gremial de Bolívar, con el objetivo de aunar esfuerzos técnicos, económicos, administrativos y logísticos para brindar apoyo al seguimiento y gestión de los proyectos estratégicos de la región, priorizados en consejo por la Cámara y el consejo gremial del Bolívar.
 - Fundación Mamonal, para la identificación de los retos que tiene la Alcaldía Mayor del Distrito de Cartagena de Indias para el fortalecimiento del ecosistema de competitividad regional en la ciudad, así como establecer las recomendaciones y plan de acción a adoptar por aquella frente a los retos identificados.

4.11 | DIPLOMAS

- Vidaesp, para brindar asesoría técnica y acompañamiento a la Vicepresidencia de Competitividad en la priorización de focos y proyectos de Competitividad de la Cámara de Comercio de Cartagena.
- Brainy S.A.S., con el objetivo de formular el Plan Estratégico del Sector Energético de Cartagena y Bolívar, mediante la ejecución de las etapas de organización y planeación, análisis estratégico, balance y cierre.
- Deloitte, con quien se firma un acuerdo para la colaboración empresarial para propiciar el desarrollo de una PDH (Planta deshidrogenadora de porpano) en Cartagena.

La Cámara de Comercio de Cartagena, con el objetivo de posicionar los proyectos de ciudad a nivel internacional y conocer buenas prácticas de desarrollo, participó en 6 eventos de gran impacto Nacional/internacional:

- Tourism Tech Adventures: Conectar a empresarios y visionarios para explorar oportunidades de inversión en turismo y escalar modelos de negocio disruptivos y fomentar la aplicación de la ideología de la Organización Mundial de Turismo (OMT).
- Cumbre Colombo Francesa de Educación Superior, Investigación e Innovación COLIFRI 2019.
- 4to Congreso Empresarial Colombiano – CEC 2019
- EPIC PROGRAM: Business Model Innovation, donde se mostraron nuevas y diferentes técnicas para innovar, entender lo que viene en el futuro y cómo prepararse para esto. La Cámara de Comercio de Cartagena acompañó a empresas y emprendedores locales: Di Silvio Trattoria, Lhoist, Ventura Foods.
- Asamblea AICO, Viña del Mar: Se identificaron buenas prácticas de comercio electrónico, y las nuevas tecnologías aplicadas al retail; así mismo, se conoció el rol de las cámaras de comercio en la transformación digital.
- Smart City Expo World Congress 2019, la participación de la CCC tuvo como uno de sus objetivos promocionar proyectos estratégicos de Cartagena de Indias para identificar posibles oportunidades de inversión.

2.11.4. Fortalecimiento del ecosistema competitivo

Se participo en comités y mesas de trabajo en el marco de la comisión regional de competitividad y se desarrollaron 6 tertulias para fortalecer el ecosistema competitivo:

- Desarrollo territorial y rural
- Energías renovables
- Tertulia realizada por DELOITTE sobre "Efectos de la inexecutable de la Ley 1943 de

2018

- Tertulia del Mar
 - Estrategia nacional de energía circular
 - Innovación, Economía Digital y 4ta Revolución Industrial
- 2.10.2. Tertulias Jurídicas y diplomados

Impacto.

Este espacio de reflexión tiene un impacto positivo en el sector empresarial, toda vez que son tratados temas de actualidad jurídica para empresarios de nuestra jurisdicción, buscando propiciar espacios de debate jurídico y actualización de normas. A la vez, en estos espacios se promocionan los servicios del CAC.

Retos.

Realizar siete (7) tertulias jurídicas en el año 2020, con participación mínima de 300 asistentes.

Datos.

Las tertulias contaron la participación de 192 asistentes.

5. DIPLOMADOS.

Impacto.

En el mes de agosto se dio inicio al DIPLOMADO DE FORMACION DE CONCILIADORES EN DERECHO. En esta promoción se incluyeron tres módulos con temas de actualidad como:

- Conflictos internacionales y mecanismos internacionales de resolución,
- Escenarios, actores y agentes del conflicto en Colombia.

- La conciliación internacional.

Retos.

Graduar dos promociones de Diplomados: uno en Formación de Conciliadores en Derecho y el otro de Formación de Conciliadores en Insolvencia.

Datos.

Este Diplomado contó con la participación de 28 estudiantes.

OTROS DATOS DE INTERES

Se realizaron dos (2) Jornadas de Conciliación y Acceso a la Justicia gratuitas, una en el primer semestre del año donde fueron radicados 62 casos y la otra jornada fue realizada en el segundo semestre y se radicaron 45 casos para conciliaciones en temas comerciales, civiles y de familia.

Se impartieron capacitaciones en MASC con énfasis en Arbitraje así:

- 73 estudiantes del programa de derecho de la Fundación Tecnológica Antonio de Arévalo.
- 18 estudiantes del Colegio Británico de Cartagena.
- 20 estudiantes del programa de derecho de la Universidad Tecnológica de Bolívar.

Se realizaron cinco (5) formaciones especializadas para los árbitros y conciliadores de las listas oficiales del CAC.

4.11. Desarrollo Regional Sostenible

4.11.1. Proyectos regionales externos

La Cámara de Comercio de Cartagena en convenio con Consejo Gremial de Bolívar, apoyo al seguimiento y gestión de los proyectos estratégicos de la región: Protección Costera- 1era Avenida de Bocagrande, Plan Maestro de Drenajes Pluviales, Culmina-

ción Vía Perimetral, Plan de Ordenamiento Territorial, Plan 5G que incluye selección del nuevo operador de energía para el departamento y Rap Caribe.

Se logró la inclusión de los proyectos Recinto Ferial, Macroproyecto del Canal del Dique y Sistema de Drenajes Pluviales en el Plan Nacional de Desarrollo 2018-2022.

En trabajo conjunto con CGB y en coordinación con la Gobernación de Bolívar, Alcaldía Mayor de Cartagena y Gobierno Nacional se establecieron las siguientes mesas: Mesa de seguimiento para el cierre financiero del Proyecto de Restauración del Canal del Dique; Mesa de seguimiento Proceso de Transición, Plan de Inversiones y selección del nuevo Operador de Energía Eléctrica para la Región Caribe; Mesa de seguimiento al cronograma de ejecución y contratación del Proyecto de Protección Costera para Cartagena; Mesa de seguimiento a Proyectos de Impacto Regional.

A continuación se mencionan los avances más importantes obtenidos en proyectos acompañados:

- Canal del Dique: Se avanzó en el cierre financiero del proyecto, hubo traslado de las competencias del proyecto del Fondo de Adaptación a la Agencia Nacional de Infraestructura- ANI COLOMBIA, se definió el componente social y el seguimiento al problema predial en Gambote y Santa Lucía para culminar obras de mitigación de la fase I del proyecto; sólo faltan 2 de los 12 centros poblados a intervenir, se ratificó el compromiso de la Gobernación de Bolívar con el proyecto.
- Protección Costera y ampliación de la 1era avenida de Bocagrande: Se obtuvo licencia ambiental aprobada y vigente, recursos distritales y nacionales asegurados por \$160.000 millones, convocatoria Pública para la selección y contratación de las obras, para la Fase 1, componente 2 (Tenaza - Crespo), fueron aprobados \$21.000 millones en OCAD distrital, quedando pendiente por conseguir y gestionar \$44.000 millones.

- La Cámara de Comercio de Cartagena, como promotor la PDH (Planta deshidrogenadora de propano), trabajó durante el 2019 en el desarrollo de un estudio de Pre factibilidad financiera del proyecto para la consecucion de inversionistas.

- Se realizó reunión con el área de gestión de riesgos de la alcaldía de Cartagena, con el fin de conocer el estado del proyecto Bosques de Paz y buscar fuentes de financiación con Findeter para el mismo. Este proyecto se priorizó por la CCC para acompañar en el 2020.

4.11.2. Proyectos propios con impacto Regional

En trabajo conjunto con Fira Barcelona se logró diseñar el plan de negocios del Recinto Ferial de Cartagena, en el que se hace un analisis de mercado estratégico, una revisión e identificación de oportunidades y elaboración del Business Case.

- La Cámara de Comercio de Cartagena asumió la secretaría técnica del Comité Operativo de Recinto Ferial, compuesto por la Alcaldía y la Cámara de Comercio de Cartagena.
- Recinto Ferial fue incluido dentro del Plan Nacional de Desarrollo 2018-2022, como uno de los proyectos priorizados de Cartagena y Bolívar.
- Se logró pocisionar el proyecto frente al alcalde electo de Cartagena de Indias.

4.11.3. Alianzas para el desarrollo Regional

Se generaron durante el año 2019, 6 alianzas que promueven el desarrollo regional con entidades de orden nacional:

- Distrito Turístico y Cultural de Cartagena de Indias, para aunuar esfuerzos tecnicos, profesionales, administrativos y financieros para realizar un acompañamiento a las políticas de planificación que propendan por la determinacion y el acompañamiento a las políticas de planificación y el fortalecimiento de directrices de actuacion, tanto en los aspectos urbanísticos y o arquitectonicos, sociales, culturales, economicos ambientales asi como en los mecanismos de gestion y financiamiento de proyectos y actividades que apunten por el desarrollo economico y por el impulso de la competitividad de la ciudad.

- Consejo Gremial de Bolívar, con el objetivo de aunar esfuerzos técnicos, económicos, administrativos y logísticos para brindar apoyo al seguimiento y gestión de los proyectos estratégicos de la región, priorizados en consejo por la Cámara y el consejo gremial del Bolívar.

- Fundación Mamonal, para la identificación de los retos que tiene la Alcaldía Mayor del Distrito de Cartagena de Indias para el fortalecimiento del ecosistema de competitividad regional en la ciudad, así como establecer las recomendaciones y plan de acción a adoptar por aquella frente a los retos identificados.

- Vidaesp, para brindar asesoría técnica y acompañamiento a la Vicepresidencia de Competitividad en la priorización de focos y proyectos de Competitividad de la Cámara de Comercio de Cartagena.

- Brainy S.A.S., con el objetivo de formular el Plan Estratégico del Sector Energético de Cartagena y Bolívar, mediante la ejecución de las etapas de organización y planeación, análisis estratégico, balance y cierre.

- Deloitte, con quien se firma un acuerdo para la colaboración empresarial para propiciar el desarrollo de una PDH (Planta deshidrogenadora de porpano) en Cartagena.

La Cámara de Comercio de Cartagena, con el objetivo de posicionar los proyectos de ciudad a nivel internacional y conocer buenas prácticas de desarrollo, participó en 6 eventos de gran impacto Nacional/internacional:

- Tourism Tech Adventures: Conectar a empresarios y visionarios para explorar oportunidades de inversión en turismo y escalar modelos de negocio disruptivos y fomentar la aplicación de la ideología de la Organización Mundial de Turismo (OMT).

- Cumbre Colombo Francesa de Educación Superior, Investigación e Innovación COLIFRI 2019.

- 4to Congreso Empresarial Colombiano – CEC 2019

- EPIC PROGRAM: Business Model Innovation, donde se mostraron nuevas y diferentes técnicas para innovar, entender lo



que viene en el futuro y cómo prepararse para esto. La Cámara de Comercio de Cartagena acompañó a empresas y emprendedores locales: Di Silvio Trattoria, Lhoist, Ventura Foods.

- Asamblea AICO, Viña del Mar: Se identificaron buenas prácticas de comercio electrónico, y las nuevas tecnologías aplicadas al retail; así mismo, se conoció el rol de las cámaras de comercio en la transformación digital.

- Smart City Expo World Congress 2019, la participación de la CCC tuvo como uno de sus objetivos promocionar proyectos estratégicos de Cartagena de Indias para identificar posibles oportunidades de inversión.

2.11.4. Fortalecimiento del ecosistema competitivo

Se participó en comités y mesas de trabajo en el marco de la comisión regional de competitividad y se desarrollaron 6 tertulias para fortalecer el ecosistema competitivo:

- Desarrollo territorial y rural
- Energías renovables
- Tertulia realizada por DELOITTE sobre "Efectos de la inexecutable de la Ley 1943 de 2018"
- Tertulia del Mar
- Estrategia nacional de energía circular
- Innovación, Economía Digital y 4ta Revolución Industrial



- Se desarrollaron Iniciativas para la mejora de los índices de competitividad como la **Ventanilla Única Empresarial** y **Ley para la simplificación de Trámites**







**La Alcaldía de Cartagena de Indias,
la Secretaría de Hacienda distrital
e Invest In Cartagena**

Invitan a:

**2da reunión conformación mesa interinstitucional
Ventanilla Única de Construcción**

Que se desarrollará de la siguiente manera:

- Presentación del proyecto y alcance de la etapa de diseño de la plataforma.
- Explicación de metodología de levantamiento de información.
- Organización del proceso de levantamiento de información en las entidades.

Fecha: martes 16 de julio de 2019
Lugar: Torres Grupo Area, sala de juntas
 Bocagrande, Av. San Martín Cl. 11#16
Hora: 08:00 a 10:00 a.m.



411.5. Jóvenes protagonistas de Cambio

2.507 jóvenes participando de eventos y actividades
 7 Actividades y eventos realizados en la estrategia de jóvenes
 6 Formaciones realizadas en la estrategia de jóvenes
 1 Foro de jóvenes realizados

4.11.6. Veedurías ciudadanas

A través del convenio con Cartagena como vamos se realizó la socialización de la ruta Cartagena para donde vamos en el marco de la publicación informe de calidad de vida y se culminó el operativo de campo de la encuesta de percepción ciudadana.

4.12. Fortalecimiento del Capital de marca institucional

Mediante el desarrollo de encuestas se identifica un 90% satisfacción del cliente interno

Definición del portafolio de servicios de la Cámara de Comercio de Cartagena

Se obtuvo un incremento del posicionamiento de la imagen de la CCC

4.13. Cámara Preferencial

Luego de un análisis, se pudo determinar que una de las posibles causas o motivos sobre el incumplimiento del indicador, pudo ser el incremento de la meta en el número de afiliados para el año 2019, toda vez que esta debía pasar de 531 afiliados que había a 31 de diciembre de 2018 a 813 en el 2019, lo que representó un incremento en más del 50% del total de los afiliados que venían en el 2018. A lo anterior, se suman no solo las desafiliaciones por no cumplimiento de requisitos o por ocurrencia de las causales previstas en la ley, sino también las solicitadas por los mismos afiliados, lo que representó

el 10% del total de los afiliados activos a diciembre a 2018 Como acción de mejora, en el mes de abril del año inmediatamente anterior, se inició una campaña de promoción interna y externa del programa de afiliados a Cámara Preferencial, para ello se amplió el portafolio de servicios con beneficios en formaciones, visitas y diagnósticos empresariales y, de otra parte, visibilizando a los afiliados en los medios de comunicación aliados y canales propios de la CCC, en eventos y programas dirigidos, entre otros Pese a la estrategia programada en el 2019 y los planes de choque realizados, no se logró la meta establecida debido a las razones antes expuestas y a que los comerciantes no consideran atractivo ser afiliados, bien sea porque no cuentan con los recursos para pagar una cuota de afiliación y/o porque no sienten compensados en beneficios lo que pagan como cuota Teniendo en cuenta estos resultados y los motivos expresados por los comerciantes, este ente cameral incluyó dentro del Plan de Acción 2020, una completa reestructuración del programa de afiliados a Cámara Preferencial, en el cual se fortalecerán los beneficios ofrecidos, y una agresiva campaña de mercadeo, esperando que los empresarios de nuestra jurisdicción se motiven a ser afiliado a la CCC

4.14.Fortalecimiento del Sistema Integrado de Gestión

La Cámara de Comercio de Cartagena dentro de sus procesos internos tiene establecido el Proceso de Gestión de Evaluación y Control, en cual hace parte de Sistema de Control Interno de la entidad, como gestor de este. El objetivo de este proceso es: “Proporcionar un grado de seguridad razonable en la gestión de la Cámara de Comercio de Cartagena de forma sistemática, integral y objetiva en el marco del cumplimiento de la normatividad vigente y los lineamientos adoptados, de tal manera que sirva de apoyo a la toma de decisiones del nivel directivo”.

Este ente cameral en aras de dar cumplimiento a lo establecido en el numeral 8.2.1 del Título VIII de la Circular Única proferida por la Superintendencia de Industria y Comercio tiene como elementos del Sistema de Control Interno los siguientes:

- 1.Entorno de control.
- 2.Valoración de riesgo.
- 3.Información y comunicación.
- 4.Actividades de control.

5.Seguimiento de los controles.

Se enunciarán los aspectos más representativos dentro de la gestión de este proceso en la vigencia 2019:

1.Entorno de control.

Es la base fundamental de todos los componentes del control interno, ya que establece los parámetros necesarios dentro de la entidad para crear la filosofía institucional, su estructura, valores éticos y la competencia del personal dentro de la cámara. Liderado por la Junta Directiva desde sus funciones y por el Presidente Ejecutivo quien materializa en este ente cameral las estructuras necesarias para poder desarrollar el logro de los objetivos institucionales.

- La Cámara de Comercio de Cartagena cuenta con un Código de Ética y Buen Gobierno Corporativo aprobado en el 2019 por la Junta Directiva, estableciendo directrices para tanto para los miembros de la Junta Directiva como para los empleados de la entidad.
- Se cuenta con un Comité Directivo que se reúne frecuentemente para analizar el desarrollo de la entidad, así como la revisión de la ejecución del Plan de Acción y las actividades realizadas para el cumplimiento de los objetivos traza e capacitó al equipo directivo en aspectos gerenciales.
- Las caracterizaciones de los procesos fueron actualizadas, de acuerdo con el lineamiento estratégico, así como los procedimientos que se desarrollan dentro de cada uno de ellos.
- Se siguió con la implementación de la estructura organizacional aprobada en el 2018, de la cual solo falta la tercera fase.
- El Manual de Contratación de la entidad fue actualizado.

2.Valoración del Riesgo.

Es un elemento de suma importancia dentro del sistema de control

interno, por tanto, este ente cameral debe seguir trabajando para fortalecer este elemento. En el 2019 se realizaron las siguientes actividades:

- Se inicia un trabajo de concientización sobre la necesidad de actualizar la metodología para la identificación, tratamiento y actualización de los mapas de riesgos establecidos en la entidad.
- Se trabaja en la construcción de una política de riesgos, la cual se encuentra en revisión para ser presentada a aprobación de la Junta Directiva en la vigencia 2020.

3. Información y Comunicación.

Este componente tiene como propósito velar por que la entidad use y brinde a sus usuarios información organizada, oportuna, confiable y relevante, con el fin de ayudar al cumplimiento de los objetivos trazados.

- Existe un área dedicada a las comunicaciones externas y las internas.
 - La información que brindan de los procesos y áreas es útil para la toma de decisiones.
- Las decisiones tomadas y noticias relevantes son comunicadas a todos los niveles de la entidad.
- Se lleva una trazabilidad de las acciones de mejora que se tramitan al interior de la cámara.

4. Actividades de Control.

Se ejecutan en todos los niveles y empleados de la entidad, a través de las responsabilidades definidas dentro de los manuales de funciones, las actividades que se realizan y el seguimiento realizado por los superiores. Además de los controles establecidos desde el punto de vista económico, de información, tecnológicos, humanos y físicos.

- Se cuenta con certificación de calidad en los procesos definidos como misionales.
- Existe un control de acceso a las sedes de la entidad.
- Existen comités de seguimiento interno para ciertos procesos críticos (compras, afiliados, directivo, gestión documental, financiero, entre otros), los cuales ayudan a hacer control de los diferentes procesos y actividades.
- Seguimiento al cumplimiento de los Planes de Mejoramiento a la SIC y a la CGR.

5. Seguimiento de controles.

Su propósito es evaluar continuamente la efectividad del Sistema de Control Interno de la entidad, identificando oportunidades y mejoramientos dentro de los procesos internos.

- Seguimiento al Plan de Acción.
- Auditorías de cumplimiento a los procesos internos.
- Seguimiento a los planes operativos de las áreas.
- Se identifican las causas de los hallazgos y recomendaciones que realizaron los entes de control como lo son la Superintendencia de Industria y Comercio, Contraloría General de la República y la Revisoría Fiscal.

Se realizó un diagnóstico interno del Sistema de Control Interno de la entidad tomando como base el COSO, para identificar debilidades y fortalezas dentro del sistema el cual arrojó la siguiente puntuación:

Evaluación Sistema de Control Interno (modelo COSO)

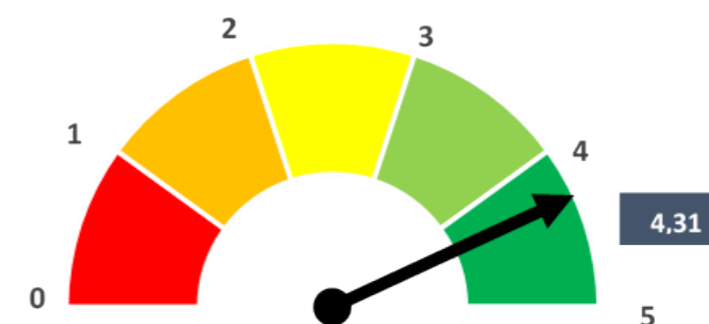

Las acciones de mejora para el 2020 deben estar encaminadas a fortalecer el elemento de Valoración del Riesgo

5

RETOS PLANTEADOS PARA LA VIGENCIA 2020

Para la vigencia 2020 se han planteado programas que enmarcan la gestión de la Cámara de Comercio de Cartagena que se relacionan a continuación:

PROGRAMA	OBJETIVO
Servicios Registrales eficaces y eficientes	del proceso registral.
Servicios del Centro de Arbitraje y Conciliación competitivos	Consolidar al CAC como la mejor alternativa para resolución de conflictos en la jurisdicción
Entornos Competitivos	Fortalecer los sectores y apuestas productivas en las empresas mediante la consolidación de grupos en el mercado local en sus procesos, bienes y servicios.
Emprendimiento e innovación	Fortalecer empresas y emprendimientos en la transformación de sus procesos organizacionales, productivos, de modelo de negocio y/ o creación de bienes o servicios.
Acceso a mercados nacionales e internacionales	Promover espacios de negocios, de cultura y creativos para el relacionamiento de los empresarios y emprendedores de la jurisdicción
Fortalecimiento Empresarial	Fortalecer el tejido empresarial
Gestión y difusión de conocimiento	Generar conocimiento sobre la dinámica económica y de la competitividad en la jurisdicción, propiciando espacios de difusión entre los grupos de interés.
Desarrollo Regional de alto impacto	Implementar estrategias, proyectos y alianzas orientadas al mejoramiento de la competitividad regional y el desarrollo sostenible
Posicionamiento y apropiación de la marca institucional y servicios CCC	Incrementar la comunidad de afiliados Posicionar el portafolio de servicios de la CCC en sus diferentes audiencias
Cultura Organizacional	Desarrollar estrategias que permitan gestionar el desempeño laboral para el cumplimiento de los objetivos estratégicos de la CCC.
Gestión de Procesos	Generar valor agregado en los procesos de la organización.



CÁMARA COMERCIO
CARTAGENA

 UN NUEVO COMIENZO

Juntos por la reactivación económica
de Cartagena y Bolívar

INFORME DE GESTIÓN

2020 Cámara de Comercio de Cartagena

#UnNuevoComienzo

  [camcartagena](#)  [cam_cartagena](#)

JUNTA DIRECTIVA 2020

PRESIDENTE: CAMILO RAMÍREZ CASTAÑO
VICEPRESIDENTE: CARLOS MARIO LÓPEZ SOTO

MIEMBRO PRINCIPAL	MIEMBRO SUPLENTE
SOCIEDAD AEROPORTUARIA DE LA COSTA S.A SACS RAMON IGNACIO PEREIRA VISBAL	CARTAGENERA DE INGENIERÍAS S.A.S – CARINSA SANTIAGO LUIS RIZO DELGADO
GREEN PORT S. A. S - F FANNY ELIZABETH GUERRERO MAYA	INMOBILIARIA I.B.R RODRÍGUEZ Y ASOCIADOS S.A.S MAYRA CECILIA RODRÍGUEZ OSORIO
CM CALIDAD Y SERVICIO S.A.S CARLOS MARIO LÓPEZ SOTO	REPRESENTACIONES RAMIREZ ISAZA S.A.S CARMEN EMILIA ISAZA SUÁREZ
GRUPO DE MERCADEO & LOGISTICA S.A.S EDWIN PULIDO SIERRA	DISTRIBUIDORA FERRETERA INTERNACIONAL S.A.S LEONARDO LOAIZA TORRES
JONH FREDY HERRERA ARANGO	MEGAINVERSIONES S. A - BEATRIZ ELENA GAVIRIA AGUDELO
INVERCOMER DEL CARIBE S.A.S CAMILO RAMÍREZ CASTAÑO	INVERSIONES CENTRO HOTEL S.A.S JORGE ÓSCAR SUÁREZ CORREA
MARTIN ESTEBAN ECHAVARRÍA LÓPEZ (GOBIERNO NACIONAL)	VACANTE
GEORGE BERNARD GILCHRIST BUSTAMANTE (GOBIERNO NACIONAL)	JOSÉ DAVID MORALES VILLA (GOBIERNO NACIONAL)
FABIO MIGUEL GIRALDO MORALES (GOBIERNO NACIONAL)	MAURICIO VILLEGAS GERDTS (GOBIERNO NACIONAL)

PRESIDENTE EJECUTIVO

JUAN PABLO VÉLEZ CASTELLANOS

EQUIPO DIRECTIVO

Vicepresidente de Competitividad- Juan Pablo Vélez Castellanos

Director Servicios Registrales, Arbitraje y Conciliación- Nancy Blanco Morante

Director Competitividad Empresarial- Roberto Carlos Cepeda Piñeres

Director Servicios Empresariales- Andrea Piña Gómez

Director Administrativo y Financiero- María Josefina Covo Fernández

Secretaria General- Soad Eljach Daguer

Jefe de Planeación Estratégica y SIG – Cerys Montes Díaz

Jefe de Mercadeo y Comunicaciones – Carlos Jiménez Martelo

Editorial Informe de Gestión

Jefe de Planeación Estratégica – Cerys Montes Díaz

Equipo Planeación Estratégica

Roger de Ávila Suárez

Diana Cassalins Madera

Yurani Díaz Pérez

TABLA DE CONTENIDO

1.	PRESENTACIÓN	5
2.	BALANCE ECONÓMICO CARTAGENA Y BOLÍVAR 2020.....	7
3.	SITUACIÓN JURÍDICA, ADMINISTRATIVA Y FINANCIERA.....	18
4.	RESULTADOS DEL PLAN ESTRATÉGICO 2020	35
4.1.	Servicios Registrales eficaces y eficientes	37
4.1.1.	Omnicanalidad para el acceso de los servicios registrales.....	37
4.1.2.	Modernización de la operación del registro.....	37
4.2.	Servicios del Centro de Arbitraje y Conciliación competitivos	40
4.2.1.	Promoción de los mecanismos alternativos de solución de conflictos	40
4.2.2.	CAC como sede de Arbitrajes Internacionales y Marítimo	41
4.3.	Entornos competitivos.....	41
4.4.	Emprendimiento e Innovación	45
4.4.1.	Emprendimiento de alto impacto.....	45
4.4.2.	Emprendimiento social	46
4.4.3.	Innovación	47
4.5.	Acceso a Mercados Nacionales e Internacionales	49
4.5.1.	Comercia en el exterior.....	50
4.5.2.	Atracción de inversiones	51
4.5.3.	Negocia +.....	52
4.5.4.	Plataformas culturales y creativas.....	52
4.6.	Fortalecimiento Empresarial	53
4.6.1.	Soluciones empresariales.....	53
4.6.2.	Escuela Detallista.....	54
4.6.3.	Fortalecimiento de las Industrias Culturales y Creativas	54
4.7.	Gestión y difusión del conocimiento.....	56
4.8.	Desarrollo Regional de Alto Impacto.....	57
4.8.1.	Proyectos regionales de alto impacto.....	57
4.8.2.	Apuestas productivas para el desarrollo regional.....	58
4.8.3.	Comisión Regional de Competitividad e Innovación	58
4.8.4.	Alianzas para el desarrollo Regional	59
4.8.5.	Veedurías ciudadanas.....	63
4.9.	Cámara Preferencial.....	63
4.10.	Gestión del desempeño	64
4.11.	Gestión de procesos.....	65
5.	RETOS PLANTEADOS PARA LA VIGENCIA 2021.....	67

1 PRESENTACIÓN

1. PRESENTACIÓN

En medio de este año de retos, de desafíos, de vivir una coyuntura económica, social y de salud tan retadora, la Cámara de Comercio de Cartagena (CCC) muestra en este documento el resultado del gran esfuerzo, compromiso y pasión con que se llevaron a cabo todas las actividades, programas e iniciativas que tuvieron como bandera el beneficio de los empresarios de la jurisdicción.

La Cámara de Comercio de Cartagena como impulsora del crecimiento empresarial y en su papel de agencia de desarrollo fue partícipe con otros actores importantes de gestar alianzas, realizar mesas de trabajo, hacer convenios que favorecieran el entorno económico y que apoyaran a los emprendedores y empresarios a mantener sus empresas a pesar de la difícil situación.

Este año demostramos nuestra valentía, entusiasmo y arduo trabajo por sacar adelante nuestro Plan Estratégico, gracias al apoyo y liderazgo de nuestra Junta Directiva, colaboradores y demás grupos de interés. El esfuerzo se ve recompensado en los resultados mostrados a lo largo de este informe.

Se viene el 2021 lleno de retos y de darle continuidad al trabajo que nos ha caracterizado como promotores de proyectos de innovación, emprendimiento, formalización, fortalecimiento, competitividad que aportan al desarrollo de una mejor ciudad y un mejor país, construido por todos.

Juan Pablo Vélez Castellanos
Presidente Ejecutivo

2

**BALANCE
ECONÓMICO
CARTAGENA
Y BOLÍVAR
2020**

1. CONTEXTO ECONÓMICO MUNDIAL

En 2019 la economía global experimentó un comportamiento por debajo de las proyecciones esperadas. El Fondo Monetario Internacional -FMI- proyectaba un crecimiento de 3%, pero la economía creció 2,47%, de acuerdo con los datos del Banco Mundial. Para 2020, diferentes organismos internacionales estimaban un modesto crecimiento acompañado de una dinámica positiva del comercio internacional, que reflejarían mejoras en la demanda interna de los países y en la inversión. Sin embargo, estas perspectivas económicas cambiaron drásticamente cuando apareció el SARS-CoV-2, un virus que provoca la enfermedad Covid-19.

Cuadro 1. Proyecciones del PIB mundial para el año 2020 antes de la Pandemia (porcentaje)

Organismo internacional	Pronóstico del PIB	Documento
NACIONES UNIDAS	2,5	World Economic Situation and Prospects 2020
FONDO MONETARIO INTERNACIONAL	3,3	World Economic Outlook, enero 2020
BANCO MUNDIAL	2,5	Global Economic Prospect, enero 2020
OCDE	2,9	Economic Outlook 106 noviembre 2019

Fuente: Elaboración propia de los autores

El primer caso de Covid-19 se diagnosticó en Wuhan China, el 10 de diciembre del 2019, y el primer caso de muerte a causa de esta enfermedad se registró el 9 de enero del 2020. El 11 de marzo del 2020, la Organización Mundial de la Salud (OMS) declaró la enfermedad como una pandemia que desató una recesión económica a nivel global y puso un velo de incertidumbre sobre el futuro.

Casi todas las economías están pasando por una grave situación económica y han experimentado contracción en la producción. En el primer y segundo trimestre del 2020, el grupo de los países de la OCDE, la Unión Europea y Estados Unidos presentaron crecimiento negativo en el PIB, con un repunte positivo en tercer trimestre (ver Gráfica 1). Esta crisis también provocó una caída en la actividad comercial a nivel mundial solo comparable con la ocurrida durante la recesion económica del 2008 (ver Gráfica 2).

Gráfica 1. Crecimiento del PIB trimestral

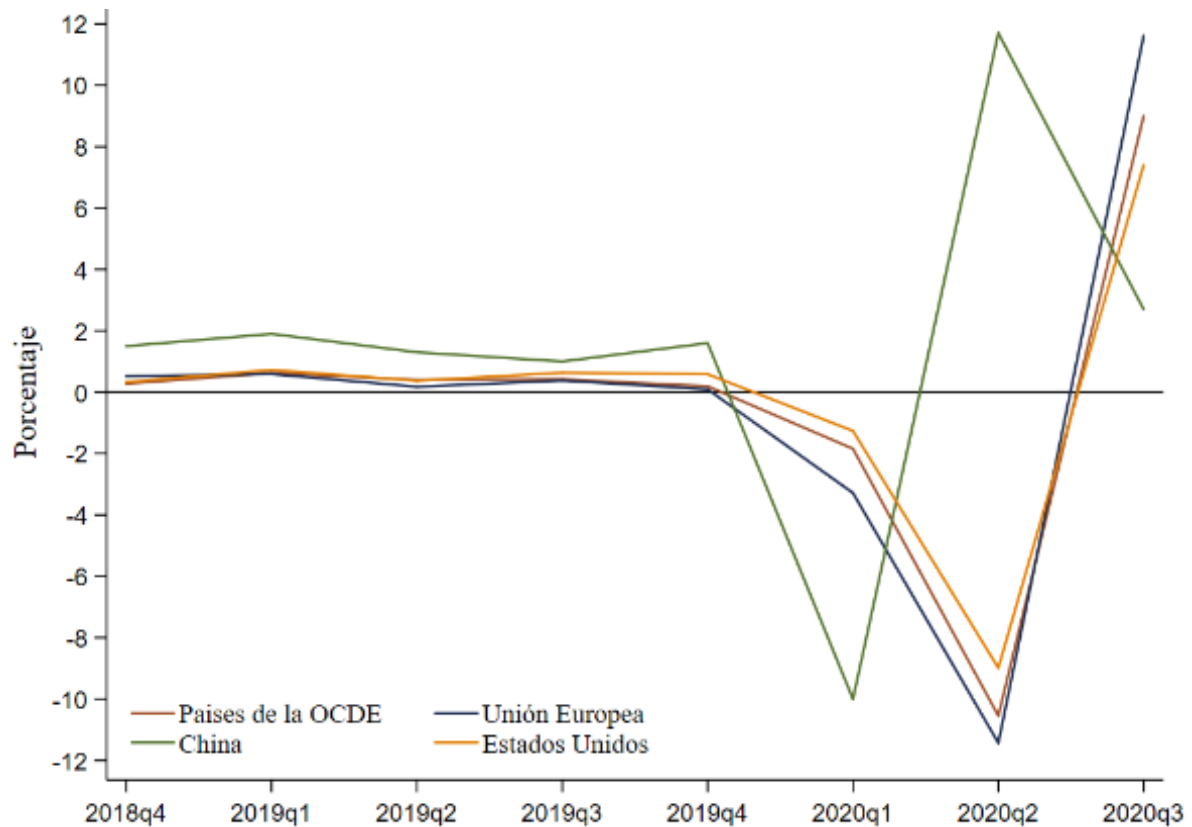

Fuente: Elaboración propia con datos de la OCDE

Gráfica 2. Crecimiento del volumen de las exportaciones e importaciones (porcentaje; trimestre año a año)

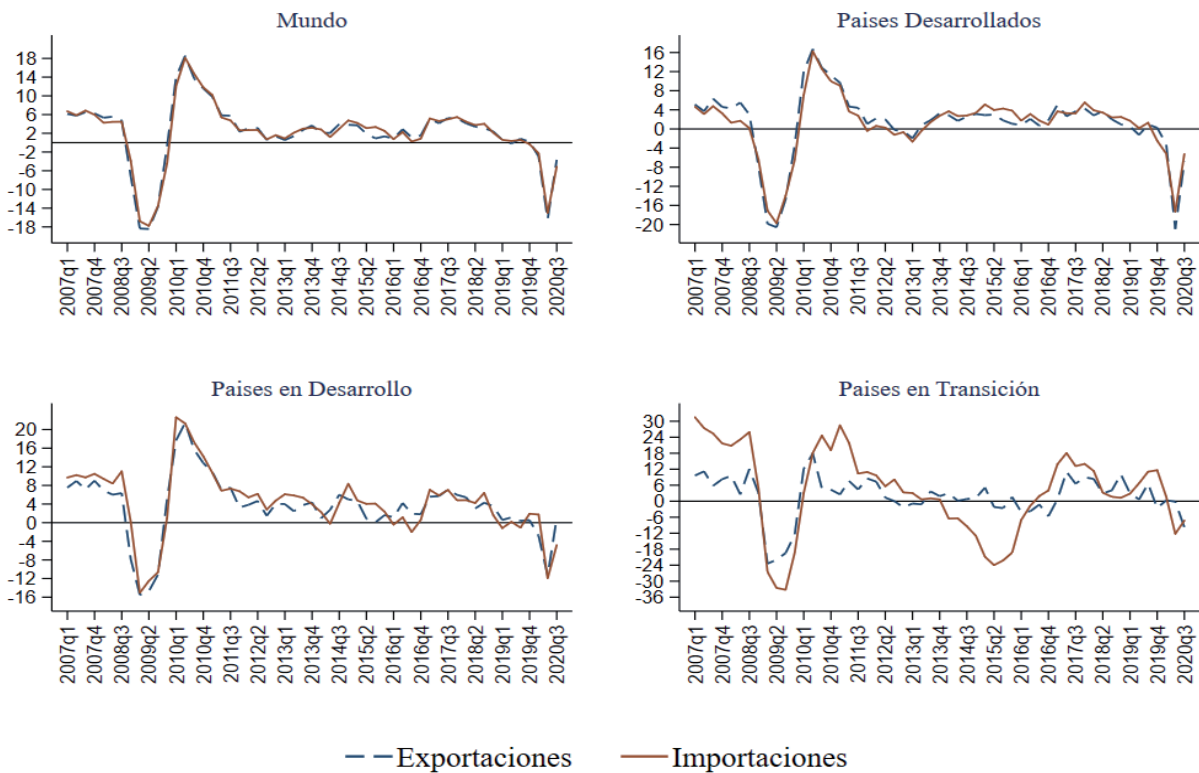

Fuente: Elaboración propia con datos de UNCTAD

Sin embargo, en 2021 se espera una recuperación de la economía mundial, con un crecimiento estimado, según la OCDE, entre 2,75% y 5,22%.

2. CONTEXTO REGIONAL BOLÍVAR - CARTAGENA

Desde el año 2015 la economía departamental ha aumentado su crecimiento, registrando desde el 2016 -con excepción del 2018- tasas superiores a la nacional (ver Gráfica 3). No obstante, dadas las circunstancias actuales, el Banco de la República proyecta a cierre de 2020 una contracción de la actividad económica nacional estimada en -7,6%, siendo los sectores del turismo y el transporte -principalmente transporte aéreo- los más afectados. En este contexto, la economía en la Jurisdicción de la Cámara de Comercio de Cartagena también cerrará el 2020 con números rojos.

Gráfica 3. Crecimiento económico de Colombia y Bolívar (porcentaje)

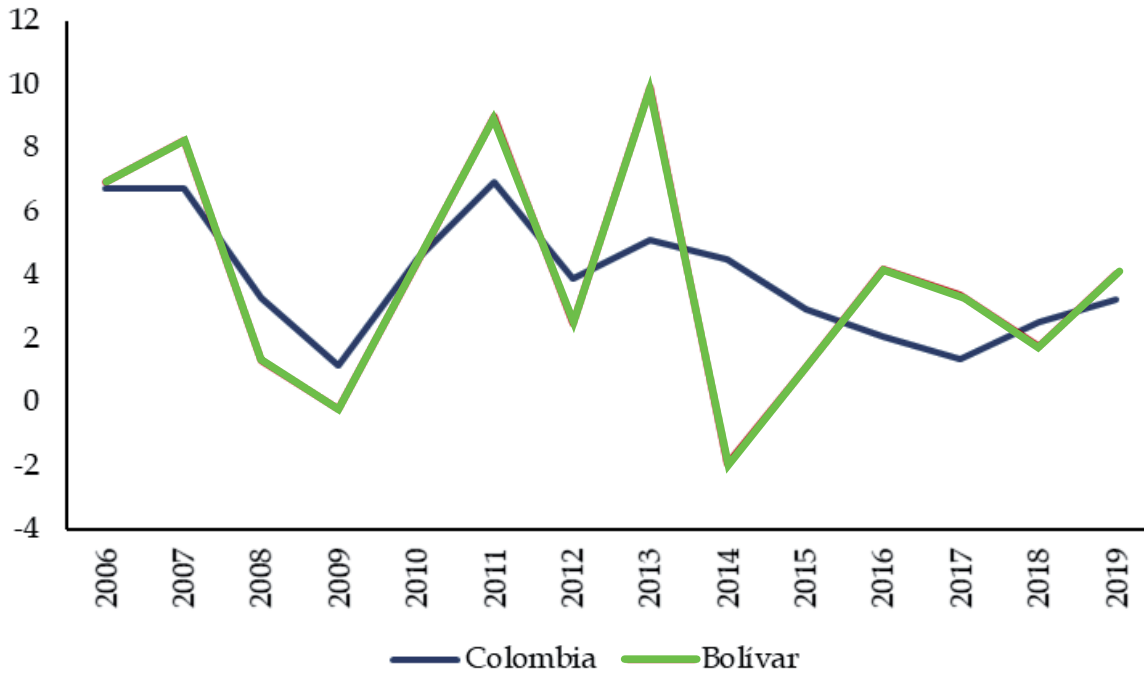

Fuente: Elaboración propia con datos del DANE

En cuanto a los contagios y las muertes a causa de la Covid-19, Bogotá acumuló a corte del 15 de diciembre de 2020, más casos confirmados, llegando a 5.406 por cada 100.000 habitantes, seguido de Amazonas y San Andrés con 4.039 y 3.760 por cada 100.000 habitantes respectivamente (ver Mapa 1). Por otro lado, los departamentos con mayores muertes por Covid-19 por cada 100.000 habitantes son: Amazonas, Caquetá y Atlántico; con 157, 124 y 122, respectivamente. El departamento de Bolívar, en ese mismo periodo, acumuló 2.115 casos confirmados por cada 100.000 habitantes y 46 muertes por cada 100.000 habitantes.

La Covid-19 pudo haber sido la principal causa de muerte en Colombia durante 2020. Según las estadísticas vitales del Departamento Administrativo Nacional de Estadísticas (DANE), entre el 1 de enero y el 31 de octubre de 2020, la principal causa de muertes en Colombia fue la denominada Resto de ciertas enfermedades infecciosas y parasitarias con el 20%, seguida de Enfermedades isquémicas del corazón (15%). Cabe resaltar que, en 2019, las participaciones de estas dos causas de muerte fueron 0,34% y 16%, respectivamente.

Mapa 1. Casos confirmados de Covid-19 por cada 100.000 habitantes y muertes por Covid-19 por cada 100.000 habitantes

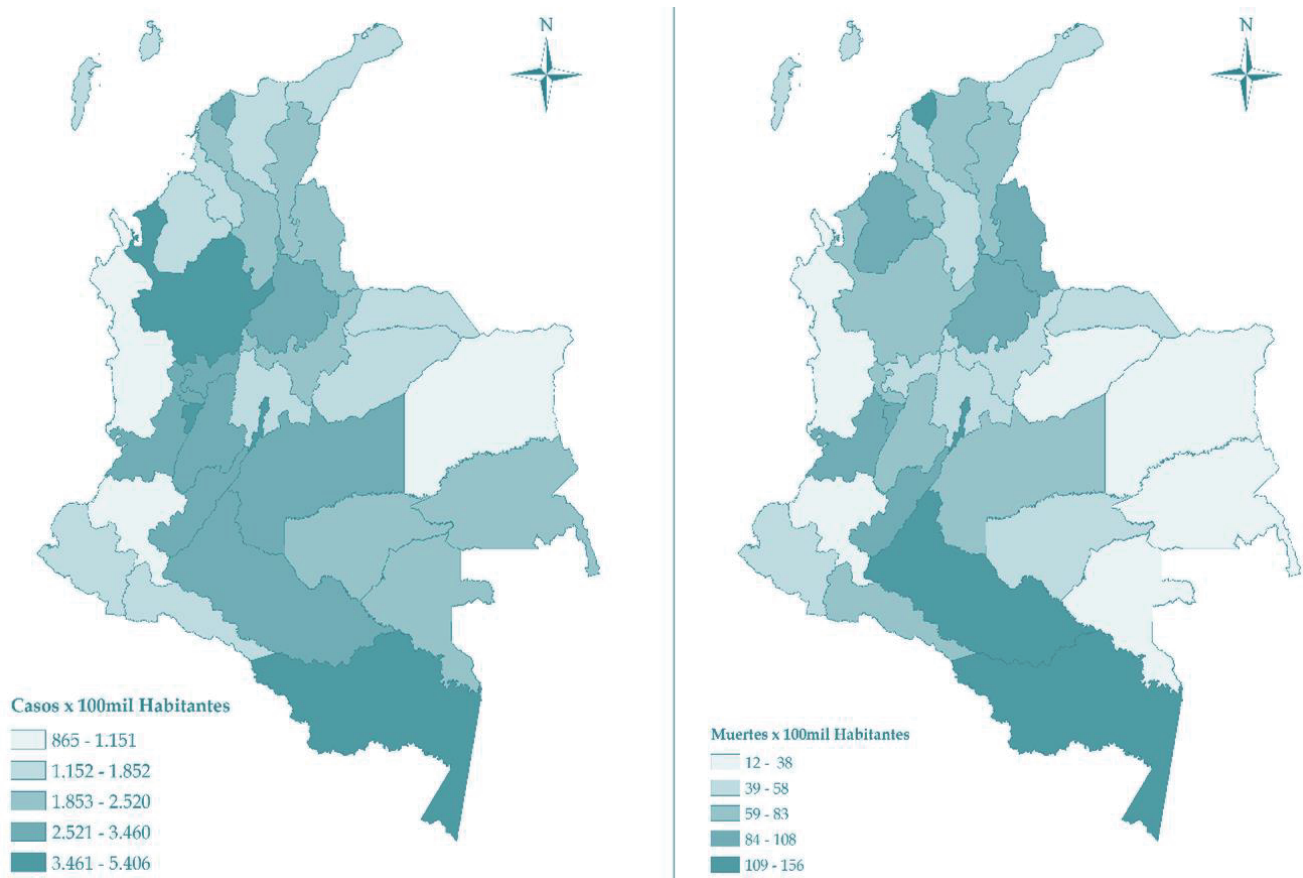

Fuente: Elaboración propia con datos del Instituto Nacional de Salud

Nota: Los datos van hasta el 15 de diciembre del 2020

Las políticas implementadas por los países para contener la propagación del virus de la Covid-19 causaron un fuerte impacto en el comercio mundial, y Colombia no fue ajena a estos efectos adversos, mucho menos el departamento de Bolívar. Las exportaciones del departamento sufrieron una fuerte caída. En el mes de mayo, las ventas al exterior alcanzaron un mínimo llegando a 109 millones de dólares. A partir del mes de julio, las exportaciones departamentales comenzaron a mostrar signos de recuperación (Gráfica 4).

Gráfica 4. Exportaciones del departamento de Bolívar
(dólares FOB, mensual)

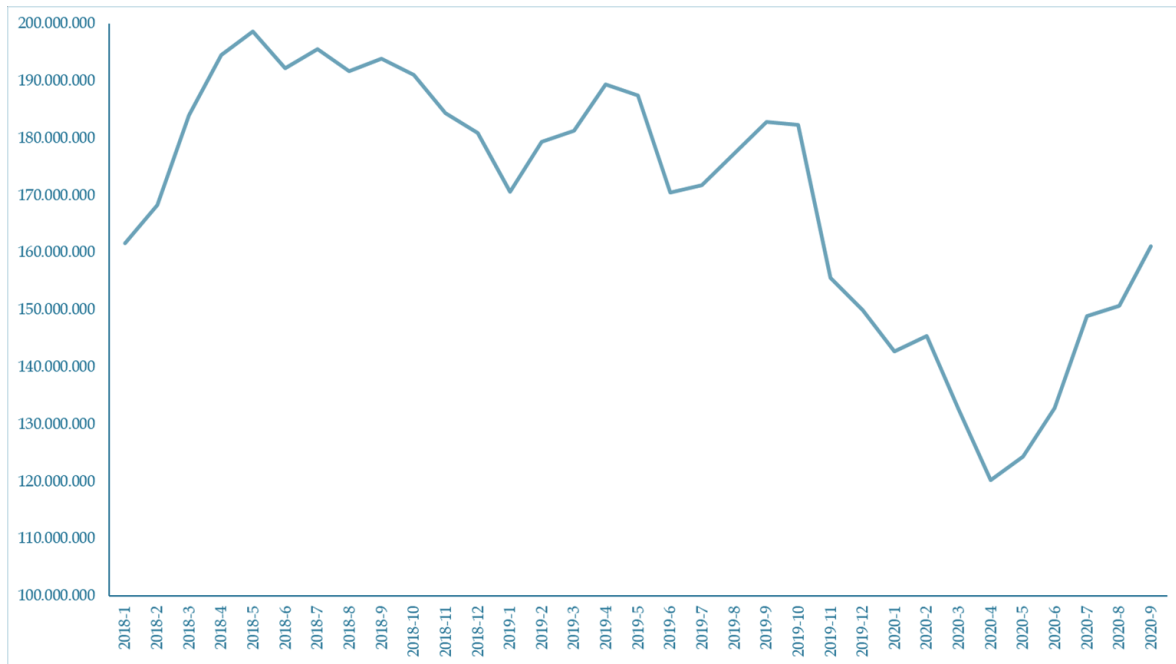

Fuente: Elaboración propia con datos de DIAN-DANE

Nota: La tendencia se suavizó con trimestre móvil

Las exportaciones de los productos minerales, en el mes de abril, se redujeron en -90% respecto al mismo mes del 2019 (ver Gráfica 5), situación explicada por la ruptura de la cadena de suministros al principio de la pandemia, una contracción global de la demanda y una disminución de los precios internacionales de las materias primas. Por su parte, los plásticos y cauchos, y sus manufacturas que, aunque sufrieron una fuerte caída de sus exportaciones entre febrero y mayo, se recuperaron más rápidamente. Por último, los productos de la industria química han sido los que menor afectación han tenido.

Gráfica 5. Principales exportaciones del departamento de Bolívar (dólares FOB, mensual)

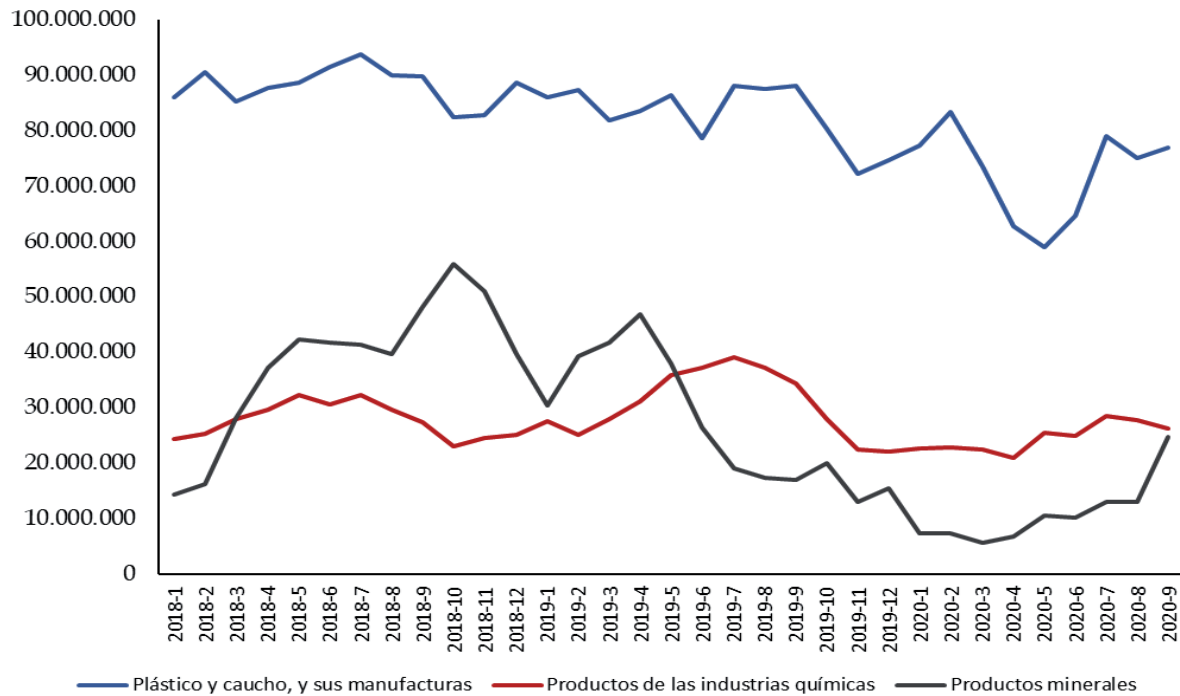

Fuente: Elaboración propia con datos de DIAN-DANE

Nota: La tendencia se suavizó con trimestre móvil

El impacto de la recesión se notó en el tejido empresarial del norte de Bolívar. Así, a corte de octubre de 2020 había alrededor de 27 mil empresas registradas en la Cámara de Comercio de Cartagena, cantidad que fue 22,5% inferior a la reportada en igual periodo de 2019, cuando había aproximadamente 35 mil empresas. Los sectores que resultaron más afectados fueron: Actividades artísticas, de entretenimiento y recreación; comercio y reparación de vehículos automotores y motos y; alojamiento y servicios de comida con reducciones en el número de empresas de 81%, 14,4% y 25%, respectivamente.

Cuadro 2. Estructura empresarial en jurisdicción de la Cámara de Comercio de Cartagena.

Actividad económica	A octubre de 2019	A octubre de 2020	Variación absoluta	V%
Actividades artísticas, de entretenimiento y recreación	2.454	471	-1.983	-80,8%
Comercio al por mayor y al por menor; Reparación de vehículos automotores y motocicletas	12.665	10.843	-1.822	-14,4%
Alojamiento y servicios de comida	4.166	3.096	-1.070	-25,7%
Industrias manufactureras	2.761	2.201	-560	-20,3%
Construcción	2.234	1.776	-458	-20,5%
Actividades profesionales, científicas y técnicas	2.258	1.866	-392	-17,4%
Actividades de servicios administrativos y de apoyo	1.638	1.313	-325	-19,8%
Otras actividades de servicios	1.160	839	-321	-27,7%
Actividades inmobiliarias	1.745	1.431	-314	-18,0%
Transporte y almacenamiento	1.412	1.205	-207	-14,7%
Actividades financieras y de seguros	523	410	-113	-21,6%
Actividades de atención de la salud humana y de asistencia social	719	621	-98	-13,6%
Educación	195	132	-63	-32,3%
Información y comunicaciones	662	600	-62	-9,4%
Agricultura, ganadería, caza, silvicultura y pesca	335	276	-59	-17,6%
Distribución de agua; evacuación y tratamiento de aguas residuales, gestión de desechos y actividades de saneamiento ambiental	232	175	-57	-24,6%
Explotación de minas y canteras	60	33	-27	-45,0%
Suministro de electricidad, gas, vapor y aire acondicionado	88	79	-9	-10,2%
Administración pública y defensa; planes de seguridad social de afiliación obligatoria	15	13	-2	-13,3%
Actividades de los hogares individuales en calidad de empleadores; Actividades no diferenciadas de los hogares individuales como productores de bienes y servicios para uso propio.	2	0	-2	
Total general	35.324	27.380		-22,5%

Fuente: Registro Mercantil de la Cámara de Comercio de Cartagena

En materia de empleo, en la ciudad de Cartagena, en el trimestre móvil abril-junio fue donde más puestos de trabajo se destruyó, llegando a un nivel de ocupación del 39,2%. Posteriormente, la tasa de ocupación fue mejorando hasta ubicarse en el trimestre móvil septiembre - noviembre en 49% (ver Gráfica 5).

La Tasa Global de participación, al momento de la implementación de las medidas de contención de la propagación del SARS-CoV-2, disminuyó considerablemente hasta llegar a su nivel más bajo en el trimestre móvil abril-junio (48,6%). Sin embargo, cuando se relajaron las medidas de confinamiento, las personas que dejaron de participar en el mercado laboral, decidieron volver a buscar empleo, lo que presionó al alza la tasa de desempleo.

Aunque la mayor tasa de desocupados se presentó en el trimestre móvil abril - mayo (20,5%), desde ese momento comenzó a disminuir paulatinamente sin alcanzar -a corte del trimestre móvil septiembre noviembre- los niveles previos a la pandemia.

Gráfica 6. Principales indicadores del Mercado Laboral en Cartagena (porcentaje, trimestre móvil)

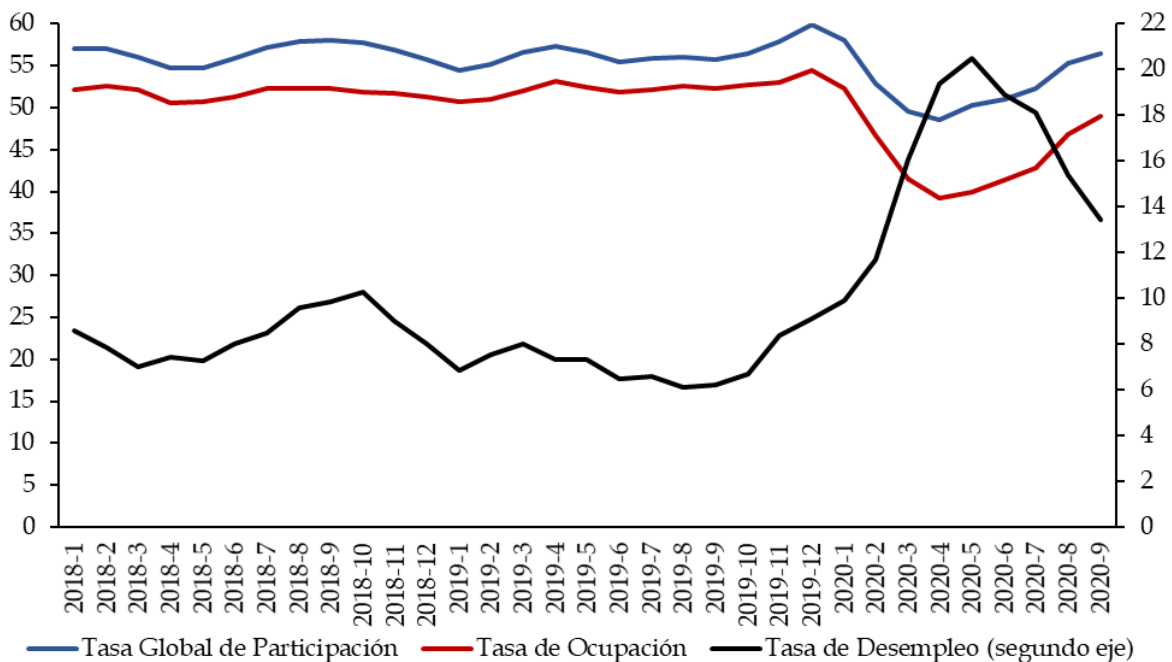

Fuente: Elaboración propia con datos del DANE - GEIH

En el trimestre móvil de septiembre-noviembre del 2020, el empleo en Cartagena disminuyó 5,1% respecto al mismo trimestre del 2019. Las actividades económicas que más pérdida de empleo absoluta tuvieron fueron Alojamiento y Servicios de Comida, Transporte y Almacenamiento, y Actividades Artísticas y Entretenimiento (ver Cuadro 3).

Cuadro 3. Empleo en Cartagena por actividad económica (miles, porcentaje)

ACTIVIDADES ECONÓMICAS	2019	2020	Variación absoluta	Variación porcentual
	Sep - nov	Sep - nov		
Alojamiento y servicios de comida	50,25	39,65	-10,59	-21,1%
Transporte y almacenamiento	57,72	51,60	-6,11	-10,6%
Actividades artísticas, entretenimiento recreación y otras actividades de servicios	46,66	42,19	-4,48	-9,6%
Administración pública y defensa, educación y atención de la salud humana	59,24	56,28	-2,95	-5,0%
Actividades financieras y de seguros	5,13	3,81	-1,32	-25,6%
Información y comunicaciones	5,82	4,66	-1,16	-19,9%
Explotación de minas y canteras	1,22	0,41	-0,82	-66,6%
Construcción	38,34	37,66	-0,68	-1,8%
Industrias manufactureras	42,17	41,58	-0,59	-1,4%
Agricultura, ganadería, caza, silvicultura y pesca	2,80	2,24	-0,56	-20,1%
Suministro de electricidad gas, agua y gestión de desechos	5,54	5,90	0,36	6,5%
Actividades inmobiliarias	5,34	6,11	0,77	14,5%
Comercio y reparación de vehículos	84,19	87,01	2,83	3,4%
Actividades profesionales, científicas, técnicas y servicios administrativos	23,96	27,07	3,10	13,0%
Ocupados Cartagena	428,38	406,37	-22,00	-5,1%

Fuente: Elaboración propia con datos del DANE - GEIH

3

**SITUACIÓN
JURÍDICA,
ADMINISTRATIVA
Y FINANCIERA**

Durante el 2020, la Cámara de Comercio de Cartagena dio cumplimiento a la normatividad vigente en Colombia que rige a las instituciones de esta naturaleza y se realizó especial seguimiento al cumplimiento de la Ley de Transparencia y Habeas Data, logrando un aumento del 70,6% en la vigencia 2020 frente a 2019, pasando de 51/100 a 87/100 en el puntaje de la Auditoría de Índice de Transparencia y Acceso a la Información- ITA realizado por la Procuraduría General de la Nación. Así mismo, se atendió oportunamente los requerimientos de las autoridades judiciales y administrativas. Finalmente, la Secretaría General de la entidad, continuó implementando acciones de mejora en sus procesos, para lo cual se hicieron ajustes en el Manual de Contratación y Procedimiento de PQRS.

A continuación, se detallan los aspectos más relevantes asociados a la situación jurídica de la entidad:

PQRS

Como consecuencia de las observaciones formuladas por la Superintendencia de Industria y Comercio en el informe SECC 2019, se estableció un Plan de Mejoramiento para fortalecer la infraestructura física y virtual para la recepción de las PQRS, en el cual se realizaron las siguientes actividades:

- Se dictó capacitación a los colaboradores de la Cámara de Comercio de Cartagena acerca del Procedimiento de PQRS haciendo énfasis sobre su importancia y utilidad dentro del desarrollo de las funciones camerales.
- Se instruyó a los responsables en las diferentes áreas sobre la forma de dar tratamiento a las peticiones, quejas, reclamos y sugerencias asignadas, a través del envío de TIPS de PQRS, instrucciones del procedimiento de atención cuando se asigna una PQRS, y modelos establecidos para dar respuesta a los usuarios de los servicios camerales.
- Se creó un comité interno interdisciplinario para hacer seguimiento bimestral al funcionamiento del sistema de PQRS, el cual podrá sugerir estrategias que permitan generar soluciones para una adecuada administración de los riesgos generados por las situaciones repetitivas de los reclamos y quejas de los usuarios de los servicios camerales.

Adicionalmente, se destaca que hubo una mejora considerable en los tiempos de respuestas a las PQRS, logrando responder las mismas dentro del término de promesa de valor establecido por la entidad, lo cual se alcanzó con un seguimiento más riguroso a los responsables, así como a la implementación de una relación que permitiera llevar el respectivo control de las PQRS.

De igual modo, se identificaron los motivos principales de las peticiones, permitiéndonos crear un catálogo de respuestas frecuentes, generando así mayor celeridad y efectividad en la atención de nuestros usuarios.

Por otro lado, se resalta la disminución en la radicación de peticiones en nuestro aplicativo de PQRS en la vigencia 2020 frente a 2019 en un 2.67%, pasando de 3509 a 3415 peticiones.

GESTIÓN CONTRACTUAL

En materia de gestión contractual, se ajustaron todas las minutas contractuales, fortaleciéndose el clausulado de acuerdo con las necesidades identificadas por la Secretaría General en aras de brindar mayor protección jurídica a la entidad; y se establecieron nuevos modelos, correspondientes al contrato de obra, contrato de arrendamiento de local comercial y formato de suspensión de contratos y convenios.

Es prudente resaltar que, con el objetivo de robustecer el seguimiento a la ejecución de la contratación de la institución, se implementó la Matriz de Seguimiento de Contratos y Convenios la cual se actualiza mensualmente, y en la que se evidencia el estado actual de cada negocio que suscribe la entidad, se valida el porcentaje de su ejecución técnica y financiera, y permite tener mayor control del cumplimiento de la contratación, así como la identificación de acciones de mejora.

Por último, en el 2020 la Secretaría General de la Cámara de Comercio de Cartagena ingresó en la era de la transformación digital con la implementación de la herramienta adobe sign para la realización de la gestión contractual. La oportunidad surgió a causa de las restricciones generadas por la pandemia covid-19 y el cierre de las sedes, debido a que toda la documentación contractual y el trámite de recolección de firmas se realizaba de manera física y presencial. Esta herramienta no sólo nos permitió afrontar la contingencia de manera segura para la entidad cameral, los contratistas y aliados, ya que la misma emite un informe de auditoría final en donde muestra la trazabilidad de los documentos y certifica la veracidad de los firmantes a través de la dirección electrónica donde el documento fue remitido, sino que a su vez conllevó a una mayor agilidad en el proceso de contratación, al facilitar la recolección de firmas y seguimiento a las partes.

ADMINISTRATIVA Y FINANCIERA

En la entidad, esta dirección se encarga de brindar un excelente servicio a todos los empleados de la Cámara de Comercio de Cartagena, velando por el bienestar, abastecimiento, optimización de los recursos financieros, buen funcionamiento de sus instalaciones, gestión oportuna de sus servicios tecnológicos y la buena administración de los documentos. Las áreas que comprenden la dirección son: TIC's, Gestión Documental, Gestión Humana, Servicios Administrativos, Financiera y Compras.

Este año el desafío principal fue ofrecer a los colaboradores las condiciones necesarias para el trabajo en casa, como medida de contención por las disposiciones del Gobierno tomadas a raíz de la Pandemia por Covid-19. Sin embargo, se tomaron todas las acciones necesarias para que se garantizara la prestación del servicio con calidad y oportunidad.

TIC

- Configuración remota de los equipos de los colaboradores que requerían de las VPN, y adecuación de protocolos de seguridad para minimizar riesgos de seguridad informática.
- Adquisición y capacitación sobre el uso de plataformas de videoconferencia Zoom y Google Meet para la realización de eventos, capacitaciones, reuniones, formaciones y demás servicios realizados por la CCC.
- Procedimiento para la asistencia técnica remota a los colaboradores, cuando solicitan requerimientos TIC, mediante la plataforma de asistencia remota ZHO ASSIST, se solicita permiso para acceder al equipo de cómputo y realizar la revisión correspondiente.
- Implementación de la mesa de ayudas de la Dirección Administrativa, para integrar los requerimientos de todas las áreas que la conforman, con el objetivo de realizar un control y seguimiento efectivo a todos los requerimientos que se realizan.
- Implementación de solución tecnológica ADOBE SIGN, para el firmado electrónico de documentos administrativos y contractuales de la Dirección Administrativa y Secretaría General.
- Configuración e implementación de la solución de chat web TAWK, como canal de atención al usuario registral de la CCC.
- Configuración e implementación de la plataforma GOOGLE DRIVE FILE STREAM, como solución para la gestión de unidades compartidas de documentos entre todas las áreas de la CCC.
- En la etapa de reapertura, se configuró y adaptó de acuerdo con los protocolos de bioseguridad, la plataforma de gestión de turnos: DIGITURNO.
- Sensibilización a través de comunicaciones internas, sobre el cuidado y recomendaciones tecnológicas del trabajo en casa.

COMPRA DE BIENES Y SERVICIOS

- Se gestionaron y elaboraron 1.141 órdenes de compras y de servicios, correspondientes a actividades propias de la Cámara, así como la ejecución de los proyectos en los cuales participa.
- Se pusieron en marcha medidas de control para verificar requisitos aplicables en materia de seguridad y salud en el trabajo que deben cumplir el proveedor y/o contratista, los bienes y/o servicios y la identificación de los peligros, riesgos y cambios que estos puedan generar en la organización para establecer las medidas de control según su naturaleza.
- Se inició la etapa de actualización de datos de proveedores dada la contingencia para implementar los pagos por transferencias electrónicas únicamente. El pago en cheque únicamente se realiza para reembolsos por caja menor.
- Se realizaron ajustes a los procedimientos del proceso de compras dada la contingencia garantizando de igual forma aprobaciones en documentos y formatos en este caso de forma digital.

SERVICIOS ADMINISTRATIVOS.

La pandemia, ocasionada por la Covid-19 fue una limitante para el cumplimiento de los planes del área de Servicios Administrativos durante el año 2020 ya que no solo se redujeron los recursos económicos asignados, sino la agilidad para realizar trabajos durante el aislamiento obligatorio, decretado por el Gobierno Nacional.

Las actividades más relevantes, fueron:

- Mantenimiento de instalaciones y equipos.
- Adecuaciones en instalaciones
- Servicios de apoyo: se ajustó la logística del transporte de elementos e insumos de trabajo a los domicilios de los colaboradores, Apoyo a SST con la logística de recarga, mantenimiento e instalación de extintores y la compra de elementos para el botiquín y distribución en las sedes.
- Actividades por COVID-19: Programación de los traslados de activos fijos a los domicilios de los trabajadores, apoyo a gestión humana con la consecución y entrega de elementos de bioseguridad al personal de atención al cliente y a todos los que retomaron actividades presenciales en la CCC y sedes, esta actividad se realiza cada 15 días, apoyo a gestión documental con la escaneada de 346.666 folios de expedientes para ser trasladados a archivo central y recepción de documentos de manera presencial CCC sede Centro, jornadas de desinfección en las sedes Centro y Ronda Real

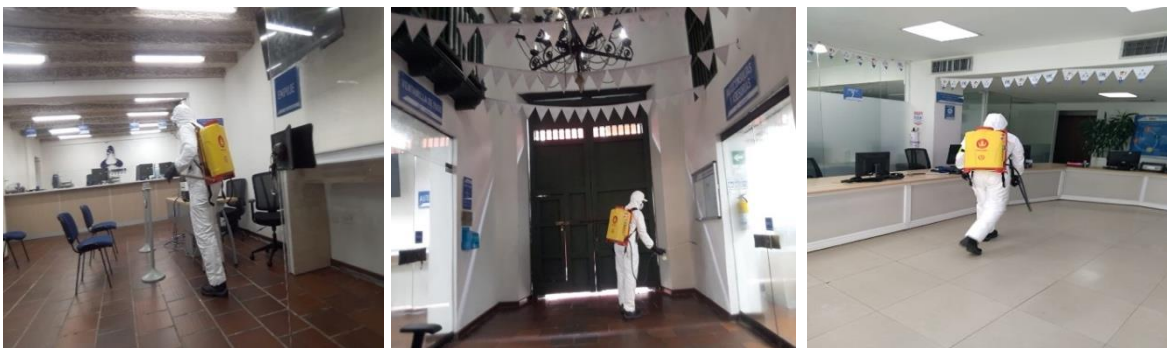

- Adecuación de nuevos espacios y puestos de trabajos con protección y distanciamiento social, exigidos para el nuevo comienzo

SEDE CENTRO



SEDE RONDA REAL

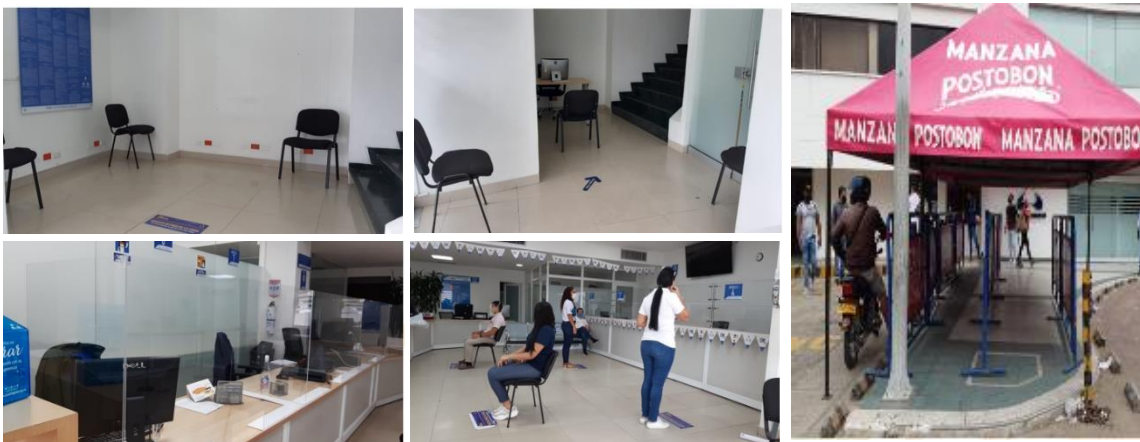

- Mudanza a nuevo local en Seccional Carmen de Bolívar.



GESTIÓN DOCUMENTAL

- Asistencia a las reuniones del Consejo Departamental de Archivo y el Consejo Distrital de Archivo de los cuales la Cámara de Comercio de Cartagena es miembro y donde se apoyan los temas archivísticos del departamento y municipio respectivamente.
- Revisión y convalidación de las Tablas de Retención Documental de las diferentes entidades estatales del departamento de Bolívar.
- Como miembros del Comité Técnico Nacional de Archivo de las Cámaras de Comercio, liderado por Confecámaras, se realizó un acompañamiento a las Cámaras en la elaboración de sus instrumentos archivísticos requeridos para el cumplimiento de la normatividad vigente del Archivo General de la Nación.
- Se obtuvo la convalidación, por el Consejo Departamental de Archivo, de las tablas de retención documental que contienen las series y subseries documentales de las funciones públicas, de esta manera cumplimos con el acuerdo 005 del 2018 del Archivo General de la Nación.
- Se cumplió la meta de digitalizar el 100% de los documentos administrativos de la CCC, escaneando durante el año 2020, para un aproximado de 1.200.000 folios escaneados.
- Para este periodo se recibieron 6.530 documentos y salientes fueron 4.075, se recibieron 2.928 facturas de las cuales fueron devueltas 179.

GESTIÓN HUMANA

Se describen los subprocesos impactados, las actividades desarrolladas y los programas implementados para el desarrollo de los colaboradores y de sus familias, así mismo las conclusiones de cada una:



- **Subproceso de Selección:** se gestionaron 25 procesos en diferentes áreas de la entidad que venían dadas de cambios en la estructura y vacantes de cargos existentes.
- **Subproceso de Contratación y Desvinculación:** Se contó un total de 17 ingresos, la división que más tuvo ingresos fue la de Presidencia, el área de Secretaría General, con un total de 5 ingresos. Seguido del área de Registros con 4 ingresos.

En cuanto a los retiros, se llegó a la cifra de 15 colaboradores, cuyas razones con mayor retiro fueron de manera voluntaria por una mejor oportunidad laboral.

- **Subproceso de Formación:** se realizó la inducción y reinducción a los colaboradores de la entidad, y de igual manera la distinción entre capacitación, entrenamiento, conferencia o charla, con el fin de darle mayor alcance a cada una de las mismas. Algunos de los logros obtenidos frente a este subproceso fue la vinculación de 18 colaboradores a la realización de cursos virtuales en apoyo con la Universidad Javeriana en temas como innovación, ventas, finanzas personales, investigación de mercados, comunicación estratégica e innovación de mercados. Inicialmente obtuvimos 31 cupos, sin embargo, no todos pudieron completar su formación a tiempo. Con este programa tuvimos un impacto de 55%.

Otro tipo de formación realizada de manera virtual fueron diplomados, cursos y charlas, tales como Programa Ejecutivo Geniales, capacitación en temas registrales, Diplomado Cómo Auditar el SG-SST con énfasis en protocolo de Bioseguridad, diplomado en Gerencia en Comercio Electrónico y Marketing Digital; curso de 50 horas de SG SST, Contabilidad Presupuestal Pública y Catálogo Integrado de Contabilidad Presupuestal, Charla Lactancia Materna y Gestión del Cuidado en las Organizaciones, Charla la importancia de una actitud apropiada para salir adelante, Charla ¿Por qué temer?, curso de Comunicación y Sinergia.

- **Subproceso de Desarrollo:** se destaca el desarrollo de habilidades y crecimiento de colaboradores dentro de la organización, a través del desplazamiento de estos en varias posiciones internas demostrando la ampliación de nuevos conocimientos y capacidades en los colaboradores.

Adquisición de la plataforma Ascendo, la cual soportará la gestión integral del talento humano para la toma de decisiones a nivel estratégico con los colaboradores. Este software contiene tres módulos de competencia organizacionales bajo el modelo 360 grados, metas e indicadores de cada uno de los colaboradores acompañados del feedback que surge luego de las evaluaciones de desempeño.

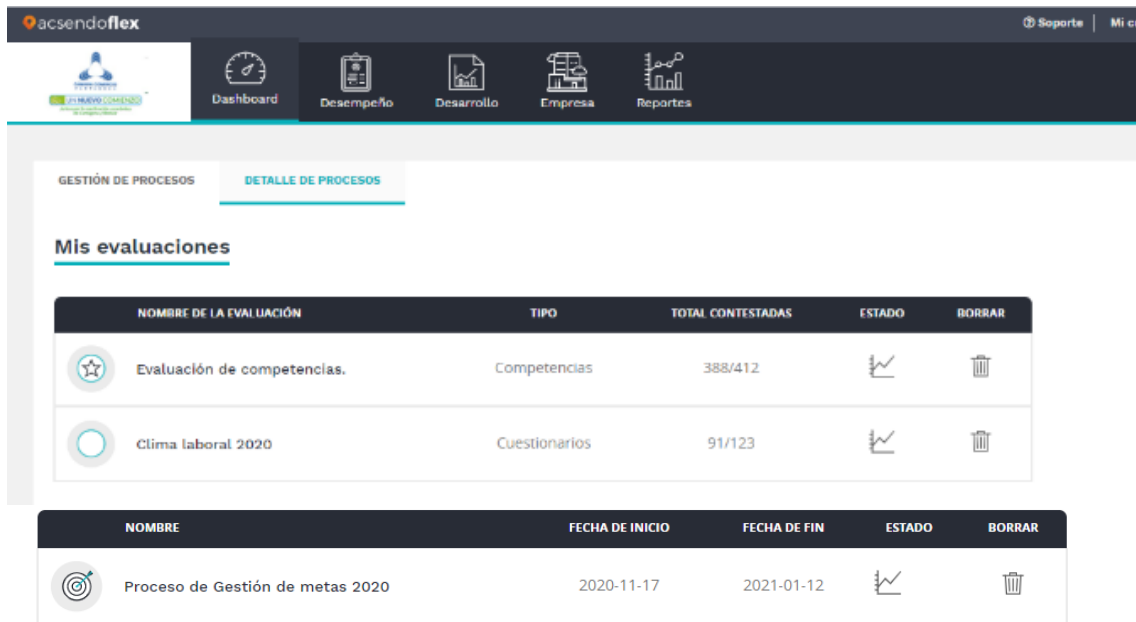

NOMBRE DE LA EVALUACIÓN	TIPO	TOTAL CONTESTADAS	ESTADO	BORRAR
Evaluación de competencias.	Competencias	388/412		
Clima laboral 2020	Cuestionarios	91/123		

NOMBRE	FECHA DE INICIO	FECHA DE FIN	ESTADO	BORRAR
Proceso de Gestión de metas 2020	2020-11-17	2021-01-12		

- **Subproceso de Bienestar:** se realizó la celebración del Día de la Mujer, a través de un compartir realizado entre todas las colaboradoras y resaltando el rol de la mujer en la sociedad.



- Luego en el mes de marzo el mundo laboral se vio enfrentado a la pandemia presentada por la Covid-19 la cual puso el bienestar de los colaboradores en las organizaciones como uno de los mayores retos a desarrollar; se realizaron actividades que motivaban a los colaboradores a continuar con su sentido de pertenencia a la entidad y motivados para seguir dando lo mejor sí, desde casa.
- **Juguemos virtualmente:** de esta manera se mantuvo conectados a los colaboradores, a través de su correo electrónico con preguntas asociadas a la entidad y el refuerzo de los valores camerales. Hubo mucha participación de parte de todos e integración con sus familias.

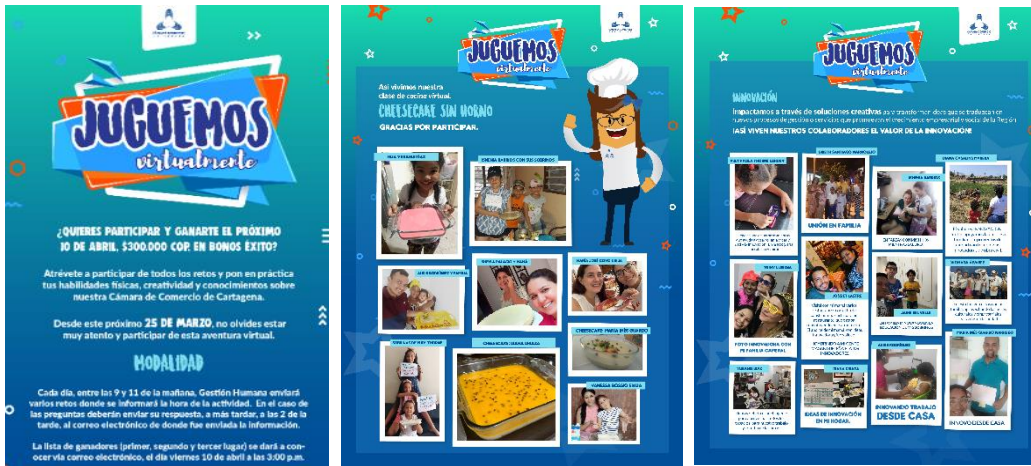

- Se realizó:** pilates en casa, entrenamiento físico, actividades para conmemorar el Día del Niño como reto conejo de Pascua y reto Tik Tok, charla: Niños, niñas y adolescentes de sujeto de especial protección, actividad de risoterapia con el Dr. Alexito, celebración Día de la Madre con un taller de automaquillaje, homenaje Día del Trabajo, charla sobre preparación para enfrentar la cuarentena, celebración del Día del Padre y Madre con mensaje emotivo de los hijos de los colaboradores, festival de la cometa, coffee breaks con profesionales, celebración de Amor y Amistad, cápsulas motivaciones y homenaje a cada uno de los colaboradores como héroes sin capa que dan la milla extra, aún en tiempos de crisis.



- En el mes de junio se realizó la actividad Virtual Summer Activities y contó con la participación de 5 colaboradores, premiando los tres primeros lugares:



- **Celebración Día de los Niños:** A través de un show virtual titulado “El último regalo de Navidad” todos los hijos de los colaboradores pudieron compartir este maravilloso momento que los acercó a la magia de la Navidad.



- **Alineación Fin de Año** Con el fin de alinear a la organización en el cumplimiento de los objetivos propuestos del año 2020, se realizó el primer evento de realidad virtual 360°; durante este evento se resaltó el cumplimiento de los objetivos, la fortaleza de todos los colaboradores enfrentando la situación pandémica y los valores camerales. El video tuvo una reproducción de 400 veces, lo que quiere decir que los colaboradores no solo disfrutaron el evento en el momento sino posterior al mismo.



- **Subproceso de Seguridad y Salud en el Trabajo** La Seguridad y Salud en el Trabajo es fundamental para la Cámara de Comercio de Cartagena, debido a que está enfocada en la promoción y prevención de Enfermedades Laborales y Accidentes de Trabajo, a través de diversas actividades que tiene como centro al colaborador, y esto se ve reflejado en los resultados e indicadores de nuestros procesos. Se están llevando indicadores tales, como: Frecuencia de Accidentalidad y Ausentismo.

- **Comité Paritario de Seguridad y Salud en el Trabajo (COPASST)**

El COPASST es el comité encargado de la promoción y vigilancia de las normas y reglamentos de seguridad y salud en el trabajo, según la Resolución 2013 de 1984 debe realizarse al menos una reunión al mes, por lo que se realizaron 12 reuniones durante todo el año.

- **Comité de Convivencia Laboral (COCOLA):** Este comité es el encargado de evitar que se presente maltrato, discriminación, persecución u otros hostigamientos en el ámbito laboral considerados, acoso laboral definido en la ley 1010 de 2006. Para este se hicieron elecciones y se eligieron nuevos miembros en el tercer trimestre del año que estarán vigentes durante un periodo de dos años. Con ellos se revisó, modificó y aprobó una nueva versión del reglamento del COCOLA.

ACTIVIDADES DE SEGURIDAD Y SALUD EN EL TRABAJO

PRIMER TRIMESTRE

Jornada de lavado de manos por parte de Kimbely Clark y un médico especialista en salud laboral de CIMPRE.



SEGUNDO Y TERCER TRIMESTRE

Se envió, vía correo electrónico infografías alusivas a la importancia del lavado de manos, donde se buscó impactar a todos los colaboradores para que se disminuyera el riesgo de contagio de la COVID-19.

Se hizo la elección de los líderes de bioseguridad, de manera presencial en las instalaciones quienes son los veedores del funcionamiento del protocolo.

Se envió, vía correo electrónico, a todos los colaboradores tips: Momentos de prevención para ayudar a todos los colaboradores en su salud mental debido al confinamiento.



Durante este periodo se iniciaron las capacitaciones del Protocolo de Bioseguridad, con el objetivo de hacer seguro el retorno a las instalaciones de la empresa. Al cierre del año se capacitaron 98 colaboradores, y se les hizo entrega de su kit de elementos de bioseguridad.



Se realizó capacitación de Ergonomía en el Trabajo en casa, dictada por una profesional en Seguridad y Salud en el Trabajo, con el objetivo de brindar recomendaciones sobre mantener una buena postura mientras se trabaja en casa y la importancia de realizar pausas activas. En esta actividad se impactaron a 50 colaboradores.



Se recibió una asesoría por parte de la ARL SURA sobre el Sistema de Vigilancia Epidemiológica.

Se realizó la Semana de la Seguridad y Salud en el Trabajo, en la cual se dictaron charlas y se desarrolló un concurso enfocado a la importancia y conocimientos en materia de Seguridad y Salud en el Trabajo, donde se obtuvo la participación de 100 colaboradores.



Los extintores de las cuatro sedes fueron revisados y recargados, dando un cumplimiento de 28 extintores recargados.

En las inspecciones con el COPASST se identificó la necesidad de algunos medicamentos del botiquín de primeros auxilios para lo cual se realizó la compra y abastecimiento del este.

- **Sistema de Gestión de Seguridad y Salud en el Trabajo** Durante todo el año se adelantó el diseño de programas y procedimientos del Sistema de Gestión de Seguridad y Salud en el Trabajo en apoyo con un asesor externo a la empresa, logrando alcanzar un porcentaje del 96,25% aumentando 3,55 puntos porcentuales en comparación con el año anterior.
- **Subproceso Nómina y Laboral:** Con el fin de aliviar los flujos de caja de nuestros colaboradores se dispusieron las siguientes medidas:
 - Suspensión de descuentos de libranza con bancos aliados por 5 meses para que pudiesen aliviar el ingreso en sus hogares. Con esta medida se logró un impacto en mejorar el flujo de caja de 45 colaboradores.
 - 10 colaboradores accedieron al retiro de Cesantías de manera parcial por disminución de su salario.

FINANCIERA

- **Gestión de Facturación:** Durante la vigencia 2020 se gestionan 927 facturas y 129 facturas proformas, con el fin de apoyar la gestión de ventas de servicio privados de la entidad.
- **Gestión Contable:** Durante la vigencia 2020 se gestiona la causación de 2.258 facturas de proveedores de bienes y servicios. De igual forma, se gestionan 39 declaraciones tributarias en forma oportuna, con el fin de dar cumplimiento a la normatividad tributaria distrital, departamental y nacional.

- **Gestión de Tesorería:** Durante la vigencia 2020 se gestionan 2.376 pagos a proveedores de bienes y servicios con el fin de dar cumplimiento a los compromisos contractuales de la entidad. Como resultado de la gestión de administración del portafolio de inversión de excedentes de tesorería se gestionaron trescientos cuatro millones ciento diez mil setecientos ochenta y un pesos (\$304.110.781) por concepto de rendimientos financieros producto de inversiones temporales.

Se implementa la estrategia de cero papel, para la recepción, verificación, aprobación, contabilización de las facturas de proveedores de bienes y servicios de la CCC.

Se construye base de datos con las cuentas bancarias de nuestros proveedores con el fin de realizar el 100% de los pagos en forma virtual.

- **Gestión de Presupuesto:** Durante la vigencia 2020 se gestionan asignación presupuestal para 1.141 órdenes de compra y servicios, así como para 169 contratos.

Debido a la disminución de comerciantes renovados y matriculados, al igual que las menores ventas de servicios privados, se hace necesario realizar durante el mes de julio una reducción del 24,1% sobre el presupuesto inicialmente aprobado para la vigencia 2020, de conformidad con el siguiente detalle:

	Presupuesto inicial	Presupuesto ajustado	Reducción %
Ingresos de Origen Público	18.154	14.264	21,4 %
Ingresos de Origen Privado	3.430	2.116	38,3 %
Total Ingresos	21.584	16.380	24,1 %

**valores en millones de pesos*

Adicionalmente durante el primer semestre del año 2020, se realiza solicitud para acceder al pago del subsidio de nómina del Programa de Apoyo al Empleo Formal -PAEF-, la cual fue aprobada por la Unidad Administrativa Especial de Gestión Pensional y Contribuciones Parafiscales de la Protección Social (UGPP) para los meses de abril y mayo de 2020, gestionando ochenta y cuatro millones quinientos noventa y un mil pesos (\$84.591.000).

GESTIÓN DE EVALUACIÓN Y CONTROL

Entre los procesos que la Cámara de Comercio de Cartagena tiene estipulados para el logro de sus objetivos se encuentra la Gestión de Evaluación y Control, como parte integral del Sistema de Control Interno de este ente cameral, basado en los cinco elementos establecidos por la

Superintendencia de Industria y Comercio en el numeral 8.2.1 del Título VIII de la Circular Única proferida por dicha superintendencia:

1. Entorno de control.
2. Valoración de riesgo.
3. Información y comunicación.
4. Actividades de control.
5. Seguimiento de los controles.

Los aspectos más representativos dentro de la gestión de este proceso en el 2020:

1. Entorno de control.

Establece los parámetros necesarios dentro de la cámara para crear la filosofía cameral, su cultura institucional, su estructura, valores éticos y la competencia de los colaboradores de la cámara. Este elemento es liderado por la Junta Directiva desde sus funciones y por el Presidente Ejecutivo quien materializa en este ente cameral las estructuras necesarias para poder alcanzar los objetivos institucionales.

- En el año 2020 la Junta Directiva aprobó una actualización de las Políticas Contables.
- Se aprobó la Política de Riesgos de la entidad por parte de la Junta.
- Teniendo en cuenta el impacto de la pandemia por el Covid-19 se realizaron ajustes al Plan de Acción 2020 y al Presupuesto 2020 por parte de la Junta Directiva.
- El Comité Directivo se reunió frecuentemente para analizar el desarrollo de la entidad, de la ejecución del Plan de Acción y las actividades realizadas para el cumplimiento de los objetivos trazados.
- Se realizaron actualizaciones a procedimientos de los procesos, ajustándolos de acuerdo con el lineamiento estratégico.

2. Valoración del Riesgo.

Este ente cameral sigue trabajando para fortalecer este elemento. En el 2020 se realizaron las siguientes actividades:

- Se inicia el trabajo de implementación de la Política de Riesgos aprobada por la Junta Directiva en el 2020.
- Se trabaja en el procedimiento de gestión de riesgos y la herramienta a utilizar para la ejecución del mismo.

3. Información y Comunicación.

Se busca velar por que la entidad use y brinde a sus usuarios internos y externos información organizada, oportuna, confiable y relevante, con el fin de ayudar lograr los objetivos propuestos.

- Teniendo en cuenta lo acontecido con la pandemia en el 2020 se realizó un despliegue a través de las redes sociales para llegar a los usuarios con los servicios camerales.
- La página web se convirtió en la forma más efectiva para llegar a los usuarios durante el confinamiento.
- Se abrió un nuevo canal de comunicación con los usuarios registrales a través de un chat interactivo.
- Internamente se realizaron muchas actividades de comunicación para poder estar cerca con los colaboradores que tienen trabajo en casa.

4. Actividades de Control.

Las actividades de control están inherentes dentro de los procesos y se ejecutan en todos los niveles y empleados de la entidad. Además, en este punto se encuentran las revisiones y auditoría que realiza el área de Control Interno, las cuales ayudan a revitalizar los procesos en la mejora continua.

- Se dio cumplimiento al Programa Anual de Auditoría en un 92%, el cual contiene auditorías a los procesos y las revisiones realizadas a diferentes actividades.
- Se presentó al Presidente Ejecutivo mensualmente informe de las actividades realizadas por el área de control interno.
- Cada líder de proceso realiza seguimiento a la ejecución de actividades y procedimientos establecidos en cada uno de ellos.

5. Seguimiento de controles.

Evaluando continuamente la efectividad del Sistema de Control Interno de la entidad, identificando oportunidades y mejoramientos dentro de los procesos internos.

- Seguimiento continuo a la ejecución del Plan de Acción 2020.
- Seguimiento a la ejecución de los Planes de Mejoramiento.
- Seguimiento a la presentación de informes y respuestas a requerimientos realizados por los entes de control.
- Se identifican las causas de los hallazgos y recomendaciones que realizaron los entes de control como lo son la Superintendencia de Industria y Comercio y la Revisoría Fiscal; estableciendo actividades para la atacar la causa que dio origen a los mismos.

4

RESULTADOS DEL PLAN ESTRAGTÉGICO 2020

4

RESULTADOS DEL PLAN ESTRATÉGICO 2020

En el marco del Plan Estratégico 2017 a 2021 vigente en esta Cámara de Comercio, se definió el Plan anual de trabajo 2020 el cual contó con 11 programas que enmarcaron la ejecución de 30 proyectos tendientes a dar cumplimiento no solo a los objetivos estratégicos de la entidad sino a todas las funciones delegadas por el Estado.

Este es el listado de programas y proyectos desarrollados, los cuales tuvieron metas ambiciosas y cuyos resultados y grandes logros se verán a lo largo de este documento.

PROGRAMA	PROYECTO
SERVICIOS REGISTRALES EFICACES Y EFICIENTES	Omnicanalidad para el acceso de los servicios registrales.
	Modernización de la operación del registro
SERVICIOS DEL CENTRO DE ARBITRAJE Y CONCILIACIÓN COMPETITIVOS	Promoción de los Mecanismos Alternativos de Solución de Conflictos
	CAC como sede de Arbitrajes Internacionales y Marítimo.
ENTORNOS COMPETITIVOS	Clúster
	Núcleos Empresariales con ofertas de valor claramente diferenciadas
EMPREDIMIENTO E INNOVACIÓN	Emprendimientos de Alto Impacto
	Emprendimiento social
	Innovación empresarial
ACCESO A MERCADOS NACIONALES E INTERNACIONALES	Comercia en el exterior

	Atracción de inversiones
	Negocia +
	Plataformas Culturales y Creativas
FORTALECIMIENTO EMPRESARIAL	Soluciones empresariales
	Escuela Detallista
	Fortalecimiento de las Industrias Culturales y Creativas
	Formaliza tu empresa
GESTIÓN Y DIFUSIÓN DE CONOCIMIENTO	Investigaciones Económicas
	Alianzas para la gestión del conocimiento
DESARROLLO REGIONAL DE ALTO IMPACTO	Proyectos regionales de Alto Impacto
	Apuestas productivas para el desarrollo regional
	Comisión Regional de Competitividad e Innovación

	Alianzas para el desarrollo Regional
	Veeduría ciudadana
	Cámara Preferencial
POSICIONAMIENTO Y APROPIACIÓN DE LA MARCA INSTITUCIONAL Y SERVICIOS CCC	Marca e imagen institucional
	Gestión del desempeño
CULTURA ORGANIZACIONAL	
GESTIÓN DE PROCESOS	Sistema de Gestión de Proyectos consolidado
	Sistema de Gestión de Seguridad de Información
	Plan de Mejoramiento de Sistema de Gestión

4.1. SERVICIOS REGISTRALES EFICACES Y EFICIENTES

Este programa tiene como objetivo implementar mecanismos para la mejora continua del proceso registral y enmarca el desarrollo de los siguientes proyectos:

4.1.1. Omnicanalidad para el acceso de los servicios registrales.

Con la implementación de nuevas herramientas como: chat virtual, servicio de atención telefónica y de correos electrónicos para la realización de trámites y orientaciones registrales, se avanzó en la planeación de la omnicanalidad; presentando un impacto positivo, logrando atender a: **28.594** usuarios en el chat virtual, **359** trámites recibidos por correo electrónico y aproximadamente **10.000** llamadas atendidas.

En el 2021, el reto es la total integración de los canales de atención en el marco del proyecto; incrementar la atención por los canales virtuales; y obtener una mayor satisfacción del usuario.

4.1.2. Modernización de la operación del registro

Durante el año 2020 se implementaron nuevos aplicativos virtuales y se actualizaron otros que, en medio de la pandemia, permitieron a los empresarios acceder a los servicios públicos registrales para realizar sus trámites y a la Cámara cumplir con el deber legal y reglamentario que le asiste en llevar los registros públicos encomendados a ella garantizando el acceso de todas las personas a

los canales virtuales, en ese sentido se actualizaron con mejoras, los siguientes aplicativos: Renovación virtual; Certificados Electrónicos; Radicador virtual; Taquillas (facturación electrónica) y en el esquema gráfico de los certificados de acuerdo con lo establecido en la Circular de la SIC.

Por otra parte, se implementaron nuevos aplicativos, como alternativa para la realización de otros trámites de manera virtual: i) La matrícula de persona natural con establecimiento de comercio; ii) Mutaciones y iii) RUP, con lo cual se impactó positivamente en el cumplimiento de los indicadores de calidad, oportunidad y pertinencia.

De acuerdo con lo que se refleja en la siguiente gráfica, el incremento de los trámites virtuales en el año 2020 superó, con creces, los mismos trámites en el año inmediatamente anterior:

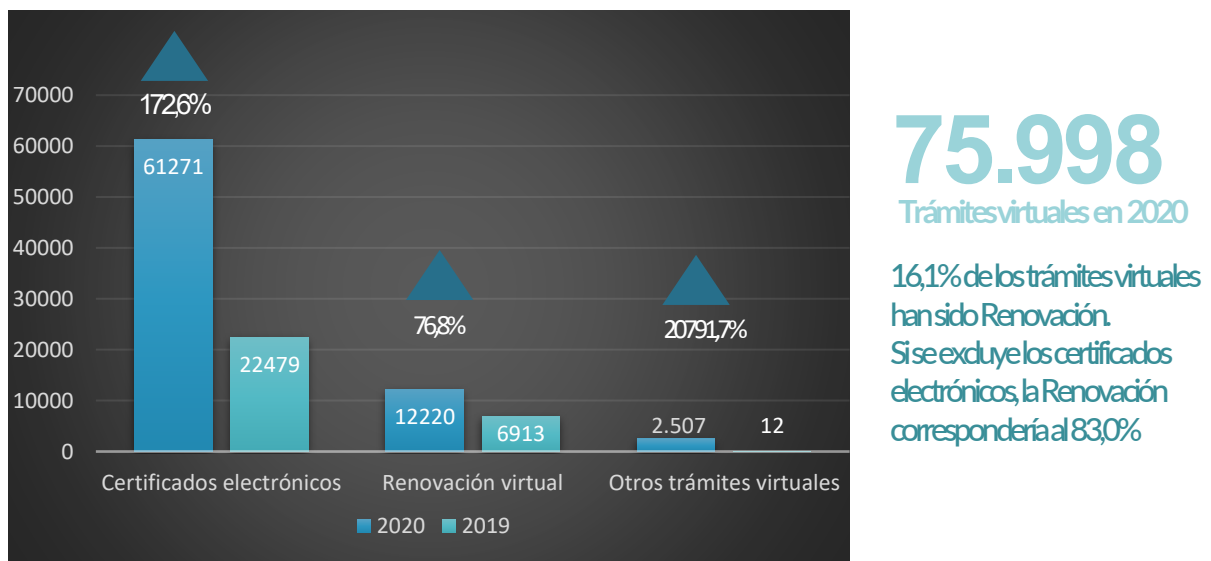

Como puede observarse, durante el año 2020 se realizaron **75.998 trámites** a través de los servicios virtuales lo que representa un incremento de más del 150% frente al año inmediatamente anterior (2019) en el cual el total de trámites fue de 29.404.

Renovación: En el caso de los renovados el análisis debe hacerse desde dos puntos de vista: uno en cuanto al **número de renovados**, en el cual se generó un impacto negativo con una caída del 18,1%, toda vez que de 28.640 renovados en el 2019 pasamos a 23.466 en el período 2020. Y otro aspecto, en cuanto al uso del aplicativo virtual, donde el comportamiento es positivo, ya que se evidencia un aumento de 5.307 en el número de renovaciones virtuales, debido al cierre de las sedes y seccionales por las restricciones impuestas por el Gobierno debido a la Pandemia, así:

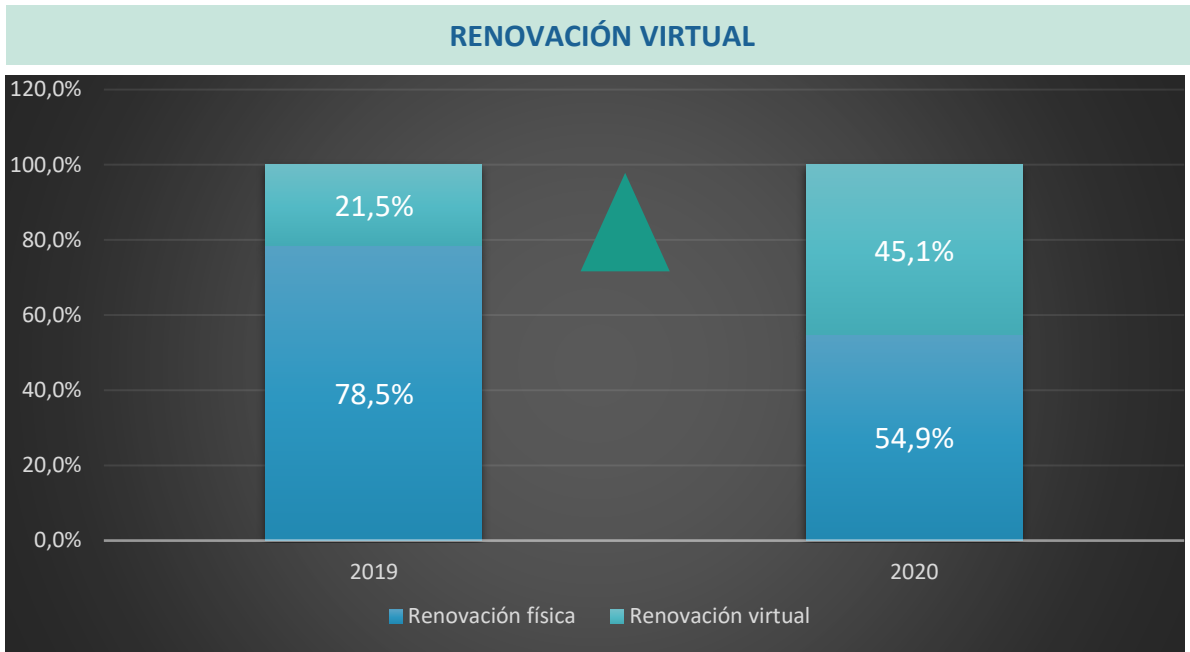

Es necesario aclarar, que el incremento del canal virtual se da a través del diligenciamiento del formulario por el aplicativo virtual con el pago por PSE, por cuanto también se puede hacer el diligenciamiento virtual del formulario y utilizar otros canales de pago, tal como se observa en la siguiente gráfica donde se muestra el comportamiento de la renovación en términos de diligenciamiento en el aplicativo y uso de todos los medios de pago, incluyendo el PSE.

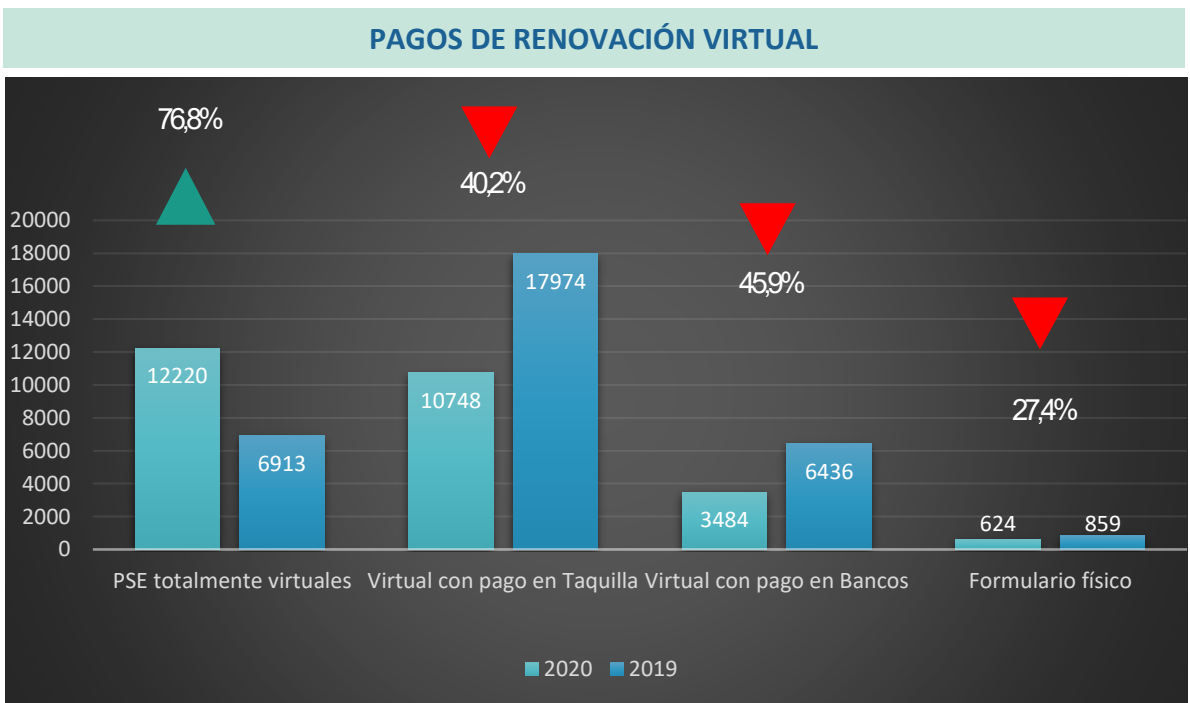

La disminución porcentual del pago a través de otros canales distintos al PSE y el incremento en el pago por PSE, refleja que cada día más nuestros usuarios se adaptan al uso de los aplicativos virtuales y a que conocen y utilizan otras estancias donde realizar sus pagos, lo que ayuda en demasía a bajar el número de personas que concurren a nuestras sedes y seccionales.

En resumen, el año 2020 cerró con 30.264 comerciantes activos, distribuidos así:

Total matriculados: 6.798

Total renovados: 23.466

4.2. SERVICIOS DEL CENTRO DE ARBITRAJE Y CONCILIACIÓN COMPETITIVOS

El objetivo que persigue este programa es consolidar al Centro Arbitraje y Conciliación -CAC- como la mejor alternativa para la resolución de conflictos en la jurisdicción y promocionarlo a nivel nacional e internacional.

4.2.1. Promoción de los Mecanismos Alternativos de Solución de conflictos

Los servicios del CAC fueron promocionados mediante la realización de **12 eventos de formación gratuitos** relacionados con la conciliación, arbitraje, insolvencia de persona natural no comerciante y el nuevo mecanismo de recuperación empresarial para personas jurídicas. Adicional a esas capacitaciones, fueron impartidas 6 capacitaciones gratuitas sobre mecanismos alternos para la solución de conflictos a población vulnerable en 6 municipios de nuestra jurisdicción.

Se realizó el Diplomado en Arbitraje Nacional, Internacional y de Derecho Marítimo, el cual contó con la participación como docente del Doctor Antonio María Lorca Navarrete, Árbitro español, presidente honorario y Árbitro de la Corte Vasca de Arbitraje, licenciado en Derecho por la Universidad de Granada, Dottore in Giurisprudenza per la Università degli Studi di Bologna (Italia), Doctor en Derecho por la Universidad de Granada, quien público en la página web de la Corte Vasca de Arbitraje su participación en dicho diplomado.

<http://www.cortevascadearbitraje.com/diplomado-arbitraje-camara-comercio-cartagena-colombia>

The image shows two overlapping screenshots of a website. The top screenshot displays a navigation menu for the 'CORTE VASCA DE ARBITRAJE' with various menu items. The bottom screenshot shows the main content area of the website, featuring the title 'DIPLOMADO EN ARBITRAJE, CÁMARA DE COMERCIO DE CARTAGENA (COLOMBIA)' and a central logo. Below the logo, there is contact information for the Corte Vasca de Arbitraje, including a phone number and email address.

Adicionalmente y para promocionar los servicios del CAC, en el año 2020 también se realizó la contratación de la elaboración de la página web al igual que la reforma al reglamento del Centro, para que este sea más competitivo a nivel nacional e internacional. Se firmaron dos importantes alianzas académicas encaminadas a ofrecer formación relacionada con los MASC fomentando la cultura de prevención del conflicto.

En cuanto al número de mecanismos alternos de solución de conflictos, durante el 2020 se presentó un incremento en los mismos así:

1. Se realizaron **252 conciliaciones con costo**, presentando un **incremento del 6,8%** con respecto al año inmediatamente anterior en el cual se registraron 236 conciliaciones. Es de resaltar que el número de conciliaciones por insolvencia de persona natural no comerciante se incrementó en un 50% frente al año inmediatamente anterior, donde se recibieron 12 conciliaciones en insolvencia en el año 2020, frente a 8 en el año 2019.
2. **Se incrementó en un 8% el número de conciliaciones gratuitas realizadas**, pasando de 88 en 2019 a 95 en 2020.
3. **Se incrementó en un 14.3% el número de arbitrajes** frente al 2019, toda vez que se radicaron 16 demandas arbitrales, de las cuales una corresponde a un arbitraje internacional.

4.2.2. CAC como sede de Arbitrajes Internacionales y Marítimo

La pandemia impidió que se realizaran alianzas a nivel internacional para que el Centro de Arbitraje fuera sede logística para arbitrajes internacionales, sin embargo, se recibió un arbitraje internacional.

De otra parte y frente a los ingresos del CAC para el año 2020, se ha registrado una disminución en los ingresos del 13,7% con respecto a 2019, lo que impidió el cumplimiento de las metas de ingresos propuestas para este año.

4.3. ENTORNOS COMPETITIVOS

El objetivo es Fortalecer los sectores y apuestas productivas en las empresas mediante la consolidación de grupos en el mercado local en sus procesos, bienes y servicios.

4.3.1. Clúster

Los resultados más relevantes de este proyecto fueron:

- **15 empresas** participantes del XXII Congreso Internacional de Mantenimiento y Gestión de Activos
- **+22 empresas** participantes en Rueda de Negocio Bolívar compra Bolívar

- **+ 40 empresas** participaron en webinars de protocolos de bioseguridad, PAEF Y PRIMA, Colombia flexibiliza el régimen de insolvencia, Medidas y lineamientos en materia laboral frente a la emergencia económica y social generada por la Covid-19.
- Rueda relacionamiento con la empresa EXIROS, donde más de **7 empresas** se registraron como nuevos proveedores.
- Se diseñó y promocionó un **Catálogo de Bioseguridad** de las empresas del clúster con propuesta comercial de productos de bioseguridad.
- **Se firmaron varias alianzas estratégicas** para beneficiar a las empresas de los clústeres: ACERTEK, Bureau Veritas y Consejo Colombiano De Seguridad.
- **+ 40 empresas** participantes en asesorías y consultorías especializadas
- **+12 empresas** participantes en talleres, seminarios y acompañamiento en temas internacionales
- **+ 15 empresas** con desarrollo de agendas comerciales
- **10 empresas** participantes en misión internacional a El Caribe por medio virtual, en el marco del proyecto con Holland House
- **+ 10 Empresas** inscritas como nuevos proveedores en empresas anclas
- **+16 fomentos** de contratación local difundidos por el Clúster
- Se presentó el **Directorio Empresarial** con información corporativa de empresas pertenecientes al Clúster.
- **Feria Empresarial del Sector Astillero 2020.** En el evento participaron como expositores las 35 empresas pertenecientes al Clúster Marítimo de la Cámara de Comercio de Cartagena, 20 empresas pertenecientes al Clúster Metalmecánico de la Cámara de Comercio de Manizales por Caldas y 5 empresas ancla del sector astillero.
- Se consolidó el sistema de gobernanza del Clúster Marítimo con un número de **25 miembros.**
- Se logró **conformar las mesas de trabajo** en el comité ejecutivo para iniciar con la priorización de proyectos.
- Se identificaron las necesidades del sector astillero las cuales serían la ruta de inicio para guiar el proyecto, todo gracias al apoyo de las empresas anclas del proyecto.
- Aumento de la visibilidad del Clúster Petroquímico-Plástico en redes sociales y boletines informativos.
- Participación de directivos en el programa Gerentes 4.0

- **6 empresas** del Clúster Petroquímico Plástico culminaron satisfactoriamente el primer ciclo de Fábricas de Productividad
- Priorización del sector petroquímico-plástico en la estrategia de nearshoring.
- **Reorientación de “Mamonal Circular” hacia “Acción Circular”**, dándole un enfoque más de ciudad.
- **Se desarrolló ProClúster 2020**, un macro evento de los clústeres: Petroquímico-Plástico y del Clúster de Mantenimiento Competitivo donde se desarrolló, de manera virtual, el consejo ampliado, una rueda de relacionamiento que contó con la participación de 5 empresas anclas del Clúster Petroquímico-Plástico y más de 100 empresas proveedoras del Clúster de Mantenimiento Competitivo y de la industria en general y una rueda de negocios donde participaron 46 empresas proveedores y 16 empresas compradoras.



Figure 1 Asamblea- Rueda de Negocios PROCLÚSTER

4.3.2. Núcleos empresariales

- **408 MiPymes participantes en los servicios a 17 núcleos**, logrando el levantamiento de 2 nuevos núcleos conformados: Joyerías y Peluquerías, a pesar de la situación de contingencia generada por la pandemia.
- Se adaptó la metodología de núcleos empresariales de un formato 100% presencial a un formato 100% virtual.

- **21 webinars** realizados en temáticas de impacto e interés para los distintos núcleos empresariales durante el aislamiento obligatorio, impactando a más de 600 MiPymes y con una participación de más de 1.900 asistentes.
- **+85 empresarios** (restaurantes, textil, accesorios, ferreterías, talleres automotrices, energías renovables, hoteles, música, wedding planners) apoyados con las estrategias de Domicilio Seguro y Portafolio Empresarial Digital, visibilizándolos a través de redes sociales y mailings a base de datos empresarial.
- **+100 necesidades y peticiones** recopiladas en Urna Salvavidas Empresarial y socializadas con Gobierno Nacional en temas como: alivios financieros y tributarios, creación de empleo, laborales y protocolos de bioseguridad.
- **62 MiPymes** con protocolos de bioseguridad certificados con los sellos Check In y Safe Guard otorgado por Bureau Veritas.
- **15 joyerías** recibieron asesoría especializada para la creación del plan de marketing digital.
- **20 empresas del núcleo de Wedding Planners** Participaron del programa “el empresario abundante 4.0” cuyo objetivo fue el mejoramiento de su estrategia comercial y el fortalecimiento de sus redes sociales.
- **8 empresas del núcleo de energías renovables** participaron del fortalecimiento de la gestión de negocios, fortalecimiento de su modelo de negocios y estructura estratégica; como resultado redefinieron su estructura organizacional y diseñaron el plan estratégico de su empresa.
- **4 empresas** pertenecientes a dos (2) núcleos de accesorios y textil participaron de FAREX 2020. Además de 6 joyerías participaron de la grabación del Fashion Film, pasarela proyectada durante ese mismo evento.
- **24 empresas** de los núcleos textil, accesorios y joyerías participaron los stands de la zona naranja en IXEL ONLINE 2020.
- **20 empresas** participando en IV Feria Experiencia en el Servicio, espacio para generación de nuevos negocios y consecución de clientes.
- **29 restaurantes** participaron del concurso Llamita de Oro By Cuchara e palo realizado por Fenalco, Centro de Convenciones y RCN. Con este evento, se dio visibilidad a los restaurantes, permitiéndoles mostrar sus menús a nivel local, e igualmente fomentando la creatividad a través de la creación de platos innovadores para concursar.
- Una (1) estrategia de mercadeo para fortalecer el posicionamiento turístico de la ciudad: Video promocional de los núcleos turismo: joyerías, restaurantes, bares, hoteles y hostales, Campaña publicitaria con alcance internacional a través de Trivago, Tripadvisor, Booking, Facebook, Instagram, YouTube, CNN en español, entre otros (Colombia, España, Chile, Bolivia, Ecuador, México, Panamá, Brasil y Costa Rica).
- Generación de espacios atractivos para los empresarios de acuerdo con las nuevas prioridades generadas por la emergencia sanitaria.



Figure 2 Participación en FAREX



Figure 3 Concurso Cuchara de palo



Figure 4. Concurso Cuchara de palo



Figure 5. Certificación Protocolos de Bioseguridad

4.4. EMPRENDIMIENTO E INNOVACIÓN

Programa cuyo objetivo es fortalecer empresas y emprendimientos en la transformación de sus procesos organizacionales, productivos, de modelo de negocio y/ o creación de bienes o servicios.

4.4.1. Emprendimiento de alto impacto

- En alianza con la fundación Endeavor Colombia, se desarrolló el programa **Scale Up**, con el objetivo de consolidar sus modelos de negocios y cierre de brechas empresarial. El programa en su primera fase, se dirigió a 13 Scale Up participando de talleres especializados en Finanzas, Lean Start Up, Planeación Estratégica, Estrategia comercial. De estos 13 emprendimientos, 5 recibieron un plan de trabajo para cierre de brechas.

- **Desarrollo del programa Acelera Región**, el cual es un programa financiero, liderado por iNNPulsa y desarrollado en 8 regiones de Colombia bajo la coordinación de la Cámara de Comercio de Cali, siendo este, el programa más robusto de aceleración de negocios del país, y siendo Cartagena una de las ciudades que fomentó el desarrollo de emprendimientos en medio de la pandemia.
- **Se beneficiaron 35 Start Up**, las cuales recibieron un entrenamiento en fortalecimiento de negocios, y los 10 mejores acompañamientos uno a uno por 2 meses de consultores expertos del programa.
- **Se logró el convenio con iNNpulsa, Consejería Presidencial de Juventudes y The Biz Nation**, para la realización del programa piloto Cemprende JR, dirigido a jóvenes, adolescentes y educadores formándolos en habilidades empresariales y de liderazgo, para la validación de la idea de negocio, construcción de modelo de negocio y herramientas docentes para apoyo de procesos emprendedores en las escuelas, respectivamente., logrando impacto de 584 adolescentes, 713 jóvenes, 239 educadores, lo cual supera la meta del programa que estaba planteada en 500 jóvenes, 500 adolescentes y 100 educadores.

4.4.2. Emprendimiento social

En el marco de este proyecto y en gestión cultural se atendieron 2.763 unidades productivas, detalladas a continuación:

- **79 emprendedores** del proyecto **Microactívate** dieron a conocer su oferta de productos y servicios en algunos espacios presenciales y virtuales, y así tener una retroalimentación que enriqueciera su propuesta de valor.
- **8 emprendedores** pertenecientes al proyecto MISE emprendimiento validaron sus productos y servicios a través de una muestra comercial virtual ante invitados y compradores potenciales.
- **42 emprendedores** validaron sus productos o servicios a través de su participación en la plataforma comercial www.cartagenacreece.com, donde tuvieron la oportunidad de dar a conocer su portafolio de productos y servicios ante la ciudad de Cartagena, durante 3 días generándose en ella ventas por alrededor de \$20.000.000.
- **19 emprendedores** participantes en la Feria de Experiencia en el Servicio Virtual contaron con un stand para promocionar sus productos y servicios a todas las personas que ingresaban a la plataforma.
- **17 emprendedores** del proyecto **EmprendeStar** realizaron un pitch ante un jurado experto, quien evaluó diferentes aspectos de las unidades productivas presentadas con la finalidad de mejorar su propuesta de valor y recibir un incentivo económico para afianzar y mejorar la unidad productiva y promover la creación de empresas.

- Se logró la culminación al 100% de la ruta de emprendimiento con **17 emprendedores** los cuales contaron con un modelo de negocios finalizado.
- **856 emprendedores y microempresarios** se conectaron virtualmente a las cápsulas de emprendimiento con una duración en promedio de 2 horas cada una.
- Se realizaron **9 webinars** con entidades financieras con el objetivo de dar a conocer a los empresarios las diversas opciones y alternativas en temas de financiación a la cual podían acceder. Las entidades que participaron en estos webinars fueron: Banco Agrario, Finagro, Findeter, Actuar por Bolívar y Bancoldex
- Se lanzó, en alianza con la Fundación Santo Domingo **la línea de crédito Reactívale Cartagena**, con **\$5.842.284.798 en créditos** para apoyar la reactivación económica y la implementación de programas complementarios de fortalecimiento empresarial, beneficiando 544 empresarios y logrando 1.284 empleos protegidos a través del apoyo a micro, pequeñas y medianas empresas de los sectores Comercio al por menor, alojamiento y servicios de comida, actividades de servicio administrativo, Industria manufacturera y construcción entre otros
- **EmprendeStar:** Se impactaron 200 personas de los barrios de Nelson Mandela y Faldas de la Popa, correspondientes a los jóvenes microempresarios participantes del proyecto y sus familias. Además del fortalecimiento de habilidades empresariales a 22 jóvenes microempresarios en situación de vulnerabilidad a través de la gestión social, comercial, marketing, financiero y formalización de sus unidades productivas o proyectos de aulas sociales en la ciudad de Cartagena, procurando su desestigmatización y reconocimientos como actores de cambios en sus comunidades y 68 microempresarios y su núcleo familiar recibieron asesorías psicosociales.

4.4.3. Innovación

- **Se desarrolló la Ruta de Innovación orientada a PYMEs** del departamento de Bolívar donde 25 de ellas definieron su estrategia de innovación a mediano plazo. Adicional, 20 empresas de diferentes tamaños participan del programa Sistemas de Innovación Empresarial en su tercera versión, donde desarrollaron su planeación estratégica de innovación (misión, visión, plataformas de crecimiento, objetivos y portafolio de iniciativas de innovación).
- **5 empresas** fueron apoyadas en su proceso de validación e implementación de prototipos de innovación, 4 en el marco del programa Alianzas para la Innovación - Convenio entre Minciencias y CCC, y 1 empresa del programa Ruta de Innovación, presentó su nuevo desarrollo de producto en el marco de la Feria Interempresarial desarrollada por la CCC.



- Desarrollo de la segunda versión del Congreso de Innovación en Negocios **INNOVA LATAM**, contando con más de 2.500 personas registradas, más de 1.000 participantes, 5 speakers de nivel internacional y 4 VIP Masterclass hacia los asistentes. Las temáticas del congreso fueron orientadas a la reactivación económica de las empresas (Operaciones con Distanciamiento Social, Marketing Online, Mentalidad de Crecimiento y Adaptación, Reinención Empresarial)



Figure 6. Innovalatam

- **V Foro De Jóvenes:** Este año el evento para jóvenes más grande de Colombia, contó con la participación de **1.400 jóvenes, 10 conferencistas, 2 shows culturales**. Un espacio donde los profesionales de todas las disciplinas comparten sus conocimientos y las experiencias que los lleva a ser líderes de sus entornos.

Se desarrolló la quinta versión del foro y primera versión digital, con temáticas orientadas a: Aceleración Digital, Animal Bank, ODS, Gobierno Joven, Mundo Digital, Liderazgo Consciente, Emprendimiento y Equidad,

Se firmó un acuerdo de voluntades denominado “Pacto por la Juventud” con la Alcaldía Mayor de Cartagena de Indias, con el fin de trabajar en conjunto por los derechos y deberes de los jóvenes de nuestra ciudad. Del total de participantes, el 68% participó al menos una versión anterior del Foro de Jóvenes, lo cual muestra continuidad de los asistentes.

Se logró un amplio posicionamiento del evento basados en estrategia de Marketing (mailing, sms, campañas redes) y comunicaciones (free press).



Figure 7-Foro de Jóvenes

- **Ideas para una Cartagena Mejor:** Se definieron 7 retos para mitigar los impactos de la Covid-19, Se postularon 87 iniciativas en la plataforma con 503 votaciones. La plataforma tuvo 3.386 visitas.



4.5. ACCESO A MERCADOS NACIONALES E INTERNACIONALES

El objetivo de este programa es promover espacios de negocios, de cultura y creativos para el relacionamiento de los empresarios y emprendedores de la jurisdicción.

4.5.1. Comercia en el exterior

A pesar de que el impacto de la Covid-19 en la economía afectó significativamente la actividad de las empresas de Cartagena y Bolívar y obligó a los empresarios a priorizar la supervivencia de sus negocios sobre la ejecución de los planes de expansión internacional, frenando el cumplimiento de la proyección de exportaciones iguales o superiores a USD300K, se presentan los siguientes resultados derivados de las actividades e iniciativas realizadas en marco de este proyecto:

- **65 empresas** participando en eventos, ferias, ruedas y misiones internacionales, las cuales fueron realizadas en plataformas virtuales.
- **4 empresas** apoyadas en el desarrollo de planes o proyectos de acceso a mercados internacionales Exportaciones por USD 193.000 en el 2020.
- **10 capacitaciones** para empresarios organizadas para su alistamiento y/o negocios internacionales.



Reunión de acceso a mercados internacionales con MinCit y Procolombia

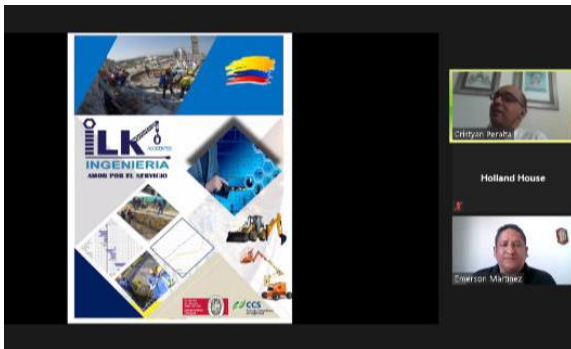

Reuniones de negocio en el marco de la misión internacional virtual a El Caribe



Stands en Feria Virtual de Amcham Colombia

- **Apoyó el Proyecto de proceso de internacionalización de la Red Cacaotera, así:** Las asociaciones cacaoteras participantes concluyeron su preparación en marketing digital y alistamiento internacional. A la fecha, las 3 asociaciones cuentan con sitios web actualizados, redes sociales con mayor número de seguidores, manual de branding, diseño de empaques y demás elementos de marketing que les permitirán mejorar su proyección internacional.

De igual forma, se concluyó con el trabajo en alistamiento internacional que permitió que, de manera colaborativa, 2 de las 3 asociaciones exportaran US\$60.000 en cacao en el 2020 a México. Las asociaciones quedan con un directorio de clientes potenciales con los que podrán continuar el trabajo comercial y aumentar el monto de cacao exportado.

- **Participación en Feria Futurexpo virtual 2020** con más de 200 empresarios conectados en las charlas sobre alistamiento internacional realizadas en marco de la feria y 27 empresas asesoradas en internacionalización en el marco de Futurexpo 2020.



Red Cacaotera

4.5.2. Atracción de inversiones

Este proyecto se realiza por medio de un convenio con Invest In Cartagena, obteniendo los siguientes resultados:

- **14 proyectos y oportunidades** de inversión en las apuestas productivas de la región, apoyados y gestionados; el origen de estos proyectos es de carácter internacional y el sector de inversión mayormente impactado es el de Infraestructura para el Turismo.
- **Más de 50 potenciales** inversionistas atendidos y apoyados en sus solicitudes de información durante el 2020
- **2 eventos** realizados de promoción en mercados y sectores priorizados; uno orientado a ECOMMERCE: Una nueva alternativa para el comercio de Cartagena y Bolívar; y otro enfocado en la promoción de Cartagena y Bolívar, donde se contó con la participación de la Embajada de Colombia en China y 14 empresarios de la región.
- **Participación en 2 eventos/plataformas** orientados a promover y atraer la inversión Extranjera Directa en Colombia: Colombia Investment Road Show Y Colombia Investment Summit

- En trabajo conjunto entre Invest in Cartagena, la Alcaldía de Cartagena y otras entidades distritales, se logró gestionar e implementar **dos mejoras en los trámites para la optimización del clima de inversión y negocios de la ciudad**: Virtualización del Trámite del Uso del Suelo y el de Virtualización, Diligenciamiento Formulario de Delineación Urbana.
- **1 evento de inversión** en la ciudad: Foro virtual, liderado por Invest in Cartagena, con el apoyo de la Alcaldía de Cartagena, la Gobernación de Bolívar, ANDI Seccional Bolívar y la Cámara de Comercio de Cartagena.

4.5.3. Negocia +

- **535 empresas** apoyadas para su participación en los siguientes espacios de relacionamiento comercial, logrando expectativas de negocio por aproximadamente \$480.000 millones
 - Farex 2020.
 - Muestra virtual Empresarial Microactívat
 - Ronda virtual Ecopetrol
 - Bolívar compra Bolívar
 - Encuentro de compras públicas locales
 - Feria Empresarial del Sector Astillero 2020
 - Ixel Moda 2020
 - Feria de Negocios y Experiencia en el Servicio
 - Vitrina Comercial del proyecto CREEce.

4.5.4. Plataformas culturales y creativas

- **13 espacios culturales** apoyados, entre los que se destacan: Farex 2020, Festival de Música de Cartagena, Festival del Frito Cartagenero, Hay Festival , Festival Internacional de Cine de Cartagena, Festival Audiovisual Tornado “Cuarentena Online”, Festival de Orquestas de Cartagena de Indias Virtual, 3a Versión de la “Estereofónica Joe Novembrino, Alineación 2020, Conversatorio Experiencias Culturales y Hospitalidad en Cartagena. Se apoyó la realización de este conversatorio en alianza con IPCC y Mincultura; socialización del programa de escalamiento creativo CREE-20 de INNPULSA, Festival de Guitarras, Lanzamiento Agenda Creativa para Cartagena y Bolívar.
- Se realizaron los siguientes **eventos culturales** propios: Ixel Moda ONLINE 2020, I y II Ciclo de Poesía de la Cámara de Comercio de Cartagena, presentaciones pública I, II y III del Clúster de Experiencias Culturales", liderado por la CCC en convenio con Innpulsa, Mintic y Mincit, Gira internacional de presentación de IXEL ONLINE 2020, que incluyó 3 webinars.

4.6. FORTALECIMIENTO EMPRESARIAL

Los proyectos realizados, en marco de este programa, tienen como premisa realizar actividades orientadas a fortalecer el tejido empresarial y se materializa con la ejecución de los siguientes proyectos, dentro de los cuales se atendieron 2.260 Mipymes en los servicios descritos a continuación:

4.6.1. Soluciones empresariales

- **151 empresas** participantes en programas de fortalecimiento empresarial cerraron sus brechas empresariales pasando de un 47% a un 88,74% en su desempeño organizacional.
- Los ejes más destacados de los programas empresariales **MISE-MEGA** fueron, Financiero, Estratégico y Mercadeo y Ventas, permitiendo claridad en el empresario para la toma de decisiones. Se destaca el paso de lo tradicional a lo virtual, con un aforo de conexión de más del 90% en cada sesión.
- Los empresarios conocieron herramientas financieras enfocadas en la economía colaborativa para ser sostenibles en la etapa post-Covid.
- **10 empresas** en el programa. MEGA desarrollaron módulos para el fortalecimiento de las empresas y para revisar su estrategia a largo plazo (MEGA). Se destacan los procesos de mentorías los cuales han contribuido y permitido otorgar herramientas para la puesta en marcha de estrategias a los empresarios. Conversaciones poderosas: se destaca este ejercicio del programa MEGA como elemento clave en donde los diferentes gerentes intercambian opiniones y conocimientos para la aplicación en cada uno de sus sectores.
- Se gestionó el programa **E-MEGA**, es decir, se transfiere la metodología de presidentes de compañías para presidentes de compañías a las empresas Mipymes de la jurisdicción.
- **61 empresas** asesoradas para la implementación de protocolos de Bioseguridad. **29 empresas** en proceso de certificación Check in, y 32 certificadas.
- Se llevaron a cabo 2 capsulas empresariales con la participación de **147 empresarios** cuyo objetivo es acercar a los clientes a la utilización correcta de las bases de datos como una herramienta para la toma de decisiones.
- **Mas de 600 empresarios** formados en cursos especializados, cursos de protocolos de bioseguridad, seminarios prácticos y formaciones a medida, a través de la alternativa In Company.
- **En cuanto a las asesorías:** 65 empresas adquirieron asesoría en Registro de Marca (44 concedidas - 6 en apelación - 9 en proceso de estudio para ser concedidas - 5 negadas), 1

empresa adquirió asesoría en Reclamación por Uso Indebido de Marca, 2 asesorías en Enseña Comercial y 41 empresas adquirieron asesorías grupales de Fortalecimiento Empresarial.

- **Programa Reinicia Ya:** 1.285 empresas atendidas para la adopción de protocolos de bioseguridad, en marco del cual se realizaron las siguientes alianzas estratégicas con Bureau Veritas, ICONTEC, Universidad Tecnológica de Bolívar - UTB, ARL - SURA y Consultores especializados.
- **Experiencia del servicio:** 250 empresarios participaron de las conferencias que se hicieron en el marco de la Feria Empresarial con el objetivo de que los expositores, visitantes y demás participantes pudieran aplicar las herramientas otorgadas por parte de los speakers internacionales de alto nivel.

4.6.2. Escuela Detallista

- **153 personas de 120 Empresas** se formaron en Gestión Empresarial, Contabilidad básica y financiera, Mercadeo y Ventas, Recursos Humanos, Aspectos jurídicos y protocolos y Sistemas de Gestión.
- **50 empresas** implementaron mejoras a través de asistencia técnica en las áreas de Marketing Estratégico y Estrategia Empresarial.
- **73 empresarios**, formados en habilidades blandas.
- **30 empresarios** recibieron asesorías en TICs.
- **25 empresarios** recibieron formación en “Importancia del marco legal de la Ley de Reorganización Empresarial y normas afines en empresas del sector detallista”.
- **50 empresarios** del programa recibieron formación en Protocolos de Bioseguridad para el manejo de alimentos.
- **23 empresarios** se certificaron en Protocolos de Bioseguridad en el manejo de alimentos y ventas a domicilio con ICONTEC.

4.6.3. Fortalecimiento de las Industrias Culturales y Creativas

- Se logró la validación comercial de productos y servicios culturales en 97 empresarios y emprendedores con productos culturales validados en el mercado, superando la meta inicial de 37.
- La iniciativa “**De Bolívar a Tu Casa**” permitió que 41 artesanos de San Jacinto y Turbaco, presentarán sus productos en el catálogo virtual que buscó promocionar los productos de los artesanos para facilitar la comercialización virtual debido a la emergencia sanitaria.
- **Emprendetón Naranja:** Taller virtual creativo en el que se les brindó a 20 emprendedores del sector de economía naranja, herramientas para pre-acelerar sus emprendimientos y validar sus ideas de negocio. Esta actividad se realizó en alianza con INNPULSA

- Se logró la **validación comercial de 24 empresarios** de los sectores de artesanías, accesorios y bisutería, moda y textil que participaron en los stands digitales de Ixel Online, apoyados por la CCC para facilitar la comercialización de sus productos.
- **Piloto de validación comercial con 5 empresas** a través de la firma consultora Turistology. El piloto se realiza a emprendimientos culturales en el sector turístico pertenecientes a los siguientes municipios: Cartagena, La Boquilla, Maríalabaja, Palenque, Turbaco y Mahates.
- Mediante el programa **MELEMIDO**, Se logró la validación comercial de 12 proyectos creativos participantes. Este programa realizado en alianza con el IPCC permitió la entrega de incentivos económico y la visibilización de los proyectos creativos en medios locales.
- Acompañamiento a **328 empresarios** y emprendedores del sector Naranja, superando la meta planteada de 150.
- Por medio del desarrollo de **7 cápsulas de emprendimiento**, realizadas con consultores expertos se formaron **90 emprendedores culturales**
- **Ruta del Emprendimiento Naranja y Social**, tuvo por objetivo potenciar los modelos de negocios de emprendedores culturales y creativos a través de mentorías especializadas en Marketing, Ventas, Branding y Alistamiento Financiero. Se formaron 73 emprendedores culturales
- Formaciones con Mincultura, Mincomercio, BANCOLDEX, en alianza con entidades ministeriales se realizaron una serie de charlas orientadas a dar conocer los distintos programas de apoyo a los emprendedores y gestores culturales, en el marco de la pandemia. Se logró una participación de 70 emprendedores y gestores culturales.
- Formación virtual en Innovación Empresarial en alianza con la Fundación Universitaria del Área Andina, a la cual asistieron 39 emprendedores
- **MISE Emprendimiento** orientado al fortalecimiento de la micro, pequeña y mediana empresa. En esta edición de MISE Emprendimiento participan 10 emprendedores del sector cultural y creativo.
- **Formación especializada** en Desarrollo y Creación de Experiencias Culturales, a cargo de la firma consultora internacional TALEIA. Esta formación se imparte a 20 emprendedores con una duración de 56 horas.
- **Taller** de prototipados para el sector creativo y cultural desde la innovación ciudadana, en la cual participaron 26 emprendedores. Esta formación se realizó en alianza con el IPCC.

4.6.4. Formaliza tu empresa

Se trabajó para lograr que empresas de los municipios de la jurisdicción se formalizaran y se logró gracias a las estrategias y campañas de formalización llevadas a cabo, especialmente por la iniciativa de la Cámara Móvil, la reactivación empresarial en el marco de la pandemia y sumados a las alianzas estratégicas con algunas administraciones municipales, se logró durante el año 2020 un total de **1.096 nuevos comerciantes** matriculados en los municipios de la jurisdicción, superando la meta establecida en el Plan de Acción.

Se logró la formalización de 417 empresarios de la ciudad de Cartagena de Indias, quienes se encontraban informales del total de los 5702 matriculados en 2020. El mayor porcentaje de negocios formalizados se logró en los sectores Comercio, Restaurantes y Peluquerías

- **Programa para la Formalización Empresarial CREEce:** El proyecto CREEce, logró apoyar a más de 500 empresas en su proceso de reactivación económica a través de un equipo multidisciplinario que brindó capacitación y asesoría para que implementaran mejoras en su Oferta de Valor, Marketing digital, Productividad, Finanzas, y Protocolos de Bioseguridad.

Las empresas lograron mostrarse y ofertar su portafolio a través de la Vitrina Comercial CREEce que facilitó además procesos de transformación digital al promover el uso de medios de pago alternativos como una forma de contribuir a la reactivación económica, cumpliendo con las exigencias de bioseguridad y logrando ventas durante los 3 días del evento de, aproximadamente, \$20.000.0000

4.7. GESTIÓN Y DIFUSIÓN DEL CONOCIMIENTO

Su objetivo es generar conocimiento sobre la dinámica económica y de la competitividad en la jurisdicción, propiciando espacios de difusión entre los grupos de interés.

La agenda de Gestión del Conocimiento de la Cámara de Comercio de Cartagena durante esta vigencia, a cargo del departamento de investigaciones económicas y de su Centro de Estudios para el Desarrollo y la Competitividad- CEDEC, estuvo concentrada a brindar conocimiento pertinente sobre el impacto de la Covid-19 en el tejido empresarial de la jurisdicción, con especial énfasis en la ciudad de Cartagena de Indias. En concreto, se pueden destacar las siguientes acciones:

- Se realizó la **encuesta de impacto económico de la Covid-19** en las empresas de Colombia, en cooperación con Confecámaras. En total fueron más de 20 mil empresas las diagnosticadas en este ejercicio, el cual fue insumo para declarar y decretar, por segunda vez en el año, la emergencia económica nacional, con el fin de disponer de instrumentos especiales para combatir el impacto de la Covid 19 en la economía.
- Se aportaron los primeros ejercicios orientados a estimar los efectos económicos de la cuarentena estricta en las empresas de Cartagena.
- Suministro permanente de información actualizada y pertinente para la gestión de la Presidencia Ejecutiva con el Gobierno Nacional en temas de apoyo al empresariado y medidas de salvaguarda.
- **Se diseñó y entregó a la administración distrital**, a través de la gerencia de reactivación económica de la ciudad, los elementos de la propuesta de piloto de reactivación del Centro Histórico.
- **Se hizo parte activa del equipo de reactivación económica**, proveyendo información actualizada y georreferenciada del tejido empresarial, con el fin de planificar los procesos de reactivación económica, estipulados por el Gobierno Nacional para la ciudad.
- **Se hicieron estimaciones de subsidios al empleo y a empresas** de la ciudad, requeridos para mitigar el impacto económico de la crisis, como parte del Plan SOS, impulsado por la Andi, la CCC y la Alcaldía Distrital.
- Se suministró información pertinente de nuestro tejido empresarial a Transcribe, en materia de empleo, como insumo para estimar niveles de demanda proyectado en las fases de reactivación sectorial de la ciudad.

Dentro de las actividades de socialización y divulgación del conocimiento, se destacan las siguientes:

- Presentación de coyuntura empresarial e impacto Covid-19 en la localidad histórica y del Caribe Norte, realizado el 19 de mayo de 2020.
- Coyuntura del sector turístico de la ciudad de Cartagena de Indias y su relevancia para la reactivación económica, el 3 de agosto de 2020.
- Perspectivas del Comercio Internacional del Caribe Colombiano con Énfasis en Cartagena De Indias, realizado el pasado 4 de noviembre de 2020.
- Socialización del plan SOS x CTG al presidente de la Republica Iván Duque, realizado el 19 de septiembre de 2020.

Por último, la agenda de trabajos especializados y periódicos ejecutada fue la siguiente:

- Informe económico de la jurisdicción de la CCC 2019 como requisito ante la SIC
- Comportamiento del comercio exterior en el departamento de Bolívar 2019, incluyendo un análisis especial de los primeros cuatro meses de 2020 en ocasión al impacto del Covid-19.
- Crecimiento empresarial y comportamiento de las inversiones en la jurisdicción de la CCC.
- Recuperación de la economía colombiana luego de la reactivación económica y perspectivas de crecimiento de la industria a cierre de 2020.
- Cartagena en cifras durante todo el periodo, enfocado a un análisis de la relevancia económica e impacto covid-19 en diferentes sectores económicos de la ciudad, especialmente en el turismo.
- Efectos de la Covid-19 en las ventas, el empleo y el aprovisionamiento de las empresas.
- Estimaciones sobre la mortalidad empresarial y la pérdida de empleo en el corto plazo.
- Estudio de impacto Covid-19 en el comportamiento del Registro Mercantil, el cual modeló, mediante métodos econométricos, el comportamiento registral proyectado para el año 2020, teniendo en cuenta la coyuntura Covid-19.
- Elementos para una estrategia de apertura inteligente de la economía en la ciudad de Cartagena, teniendo en cuenta el riesgo de propagación de la covid-19 en los medios de transporte.
- Oportunidades comerciales para las empresas de Bolívar en tiempos Covid-19: Una mirada al mercado interno nacional.

4.8. DESARROLLO REGIONAL DE ALTO IMPACTO

Programa que integra los proyectos tendientes a implementar estrategias, proyectos y alianzas orientadas al mejoramiento de la competitividad regional y el desarrollo sostenible

4.8.1. Proyectos Regionales de Alto Impacto

- **Se logró priorizar en los Planes de Desarrollo Distritales y Departamentales, 5 proyectos con impacto en Cartagena y Bolívar, 3 de ellos de tipo ambiental.** Este logro fue dado a través de la

activación de mesas de trabajo, en las cuales se unieron los actores estratégicos de orden departamental, distrital y nacional claves para promover los proyectos priorizados.

- **Recinto Ferial:** Importantes aportes para la economía de Bolívar durante la construcción y operación del Recinto Ferial.
 - **Canal del Dique:** Aseguramiento del abastecimiento de agua de 15 municipios del país; control de la sedimentación; sostenimiento de las pesquerías; mejoramiento de las conexiones Ciénaga- Ciénaga y Ciénaga- Canal; disponibilidad los 365 días del año para la navegabilidad en el Canal.
 - **Bosques de Paz:** Promueve la recuperación ambiental y la conservación de la biodiversidad, del pulmón verde de Cartagena: el Cerro de la Popa.
 - **Distritos Térmicos:** Reducción de las emisiones de CO2 y promoción de las energías renovables en el Distrito.
 - **PDH:** Sustitución de importaciones para el abastecimiento de propileno.
- **En alianza con el Consejo Gremial de Bolívar, se realizó acompañamiento a 7 proyectos regionales adicionales:** Protección Costera; Ampliación de la Primera Avenida de Bocagrande; Plan Maestro de Drenajes Pluviales; Construcción de la Vía Perimetral; Proceso de culminación de la implementación de Transcaribe; Prestación del servicio de Alumbrado Público en Cartagena ante la terminación de la actual concesión; Transición del nuevo operador de Energía para Cartagena.
 - Se inició el diseño e implementación de la **PMO Regional**; a través de la cual se quieren apoyar y promover los proyectos de impacto regional.

4.8.2. Apuestas productivas para el desarrollo regional

- **Diseño del Plan Estratégico del Sector Energético**, logrando mapear los bienes y servicios requeridos por la industria de hidrocarburos. Se estimaron montos de inversión, el horizonte de actividad del Caribe Colombiano en la industria Offshore, yacimientos no convencionales, Onshore y actividades de exploración en territorios como Guyana y Venezuela, que podrían ser aprovechados por el tejido empresarial del departamento de Bolívar.
- **Diagnóstico estratégico y competitivo del Clúster de Oil & Gas** de Cartagena y Bolívar, donde se identificaron los gaps de desarrollo y las principales acciones que se requieren implementar para fortalecerlo, pues permite elaborar una ruta clara para responder a los requerimientos de la oferta en el territorio.

4.8.3. Comisión Regional de Competitividad e Innovación

- **Se realizaron cuatro encuentros** con la Universidad del Rosario, Gobernación, SENA, Cámara de Comercio de Cartagena y CRCI en los cuales se presentó la propuesta metodológica para el diseño y puesta en marcha de un sistema de monitoreo y seguimiento de los indicadores de

competitividad, que permita un cierre de brechas en competitividad y un mejoramiento de los indicadores para el departamento.

- **Creación de 3 documentos** de análisis en competitividad e innovación en articulación con la academia.
- Participación en **20 Mesas del sector de la salud**, en donde se realizaron acciones que impactarán directamente los indicadores de inversión en Salud Pública.
- Articulación entre la consultoría Urban Pro y la Secretaría de Agricultura Departamental para el apoyo en la formulación del proyecto "Garantizar la reactivación económica mediante el mejoramiento de los sistemas de producción y la infraestructura de riego de los Municipios del Carmen de Bolívar y Zambrano del departamento de Bolívar".
- **Realización de dos reuniones de articulación** entre la Universidad de Cartagena, Universidad de San Buenaventura y la Secretaría de Agricultura Departamental para el apoyo en la formulación del proyecto "Distrito de Riegos zodes Norte".
- **Proyectos Priorizados** por la Gobernación de Bolívar para su ejecución y de los cuales se esperan las convocatorias desde Gobierno Nacional para la consecución de Recursos.
- Entrega en MGA del proyecto "**Centro de Innovación para el departamento de Bolívar**", trabajado en ejercicio académico para su formulación en el Diplomado de Formulación y Gestión de Proyectos de Inversión Públicas - EAFIT.
- **Socialización de los indicadores de competitividad e innovación** nacional y subnacional a través de foros, webinars y mesas de trabajo.
- **10 sesiones de trabajo** con Vicepresidencia y el Sistema Nacional de Competitividad con el objetivo de impartir mejores herramientas a las comisiones regionales de conectividad para afrontar la crisis Covid 19 y cómo desde las CRCI se pudiese lograr mejores articulaciones.
- **Mesa de Trabajo - Min Trabajo - ORMET- CRCI**, con el objetivo de socializar estudios, investigaciones y/o informes realizados por los Observatorios en los diferentes territorios a nivel nacional.

4.8.4. Alianzas para el desarrollo Regional

- **Se logró la firma de 12 convenios** que propenden por el desarrollo sostenible de Cartagena y Bolívar, 4 de esas alianzas firmadas promueven la reactivación económica del departamento.
- **Por cada \$1 peso de CCC se gestionaron \$ 3 pesos del Cooperante** logrando una cifra de \$ 3.220.113.600 en recursos gestionados para fortalecer el ecosistema de competitividad regional (recursos administrados por CCC) y \$ 5.055.884.798 recursos movilizaos para fortalecer el ecosistema de competitividad regional.

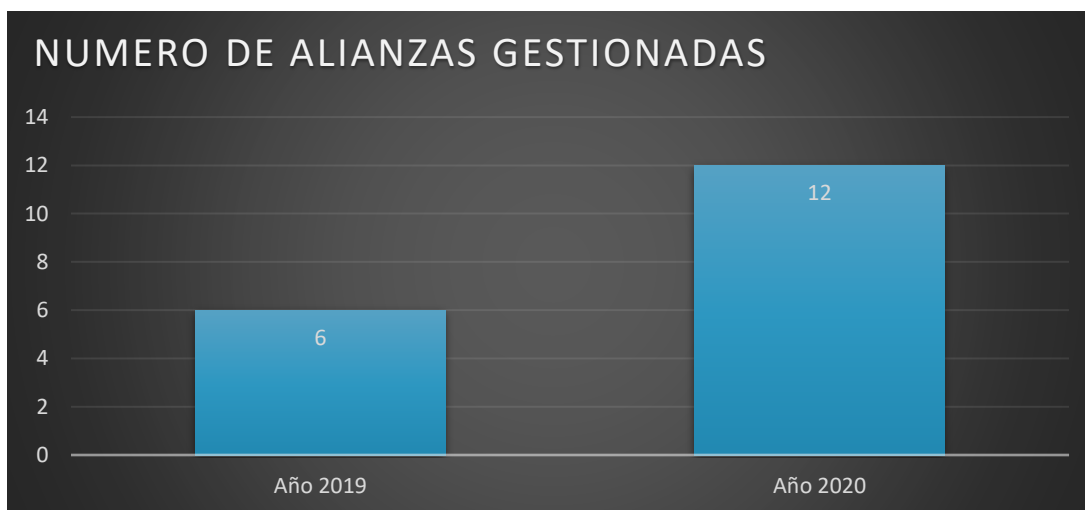
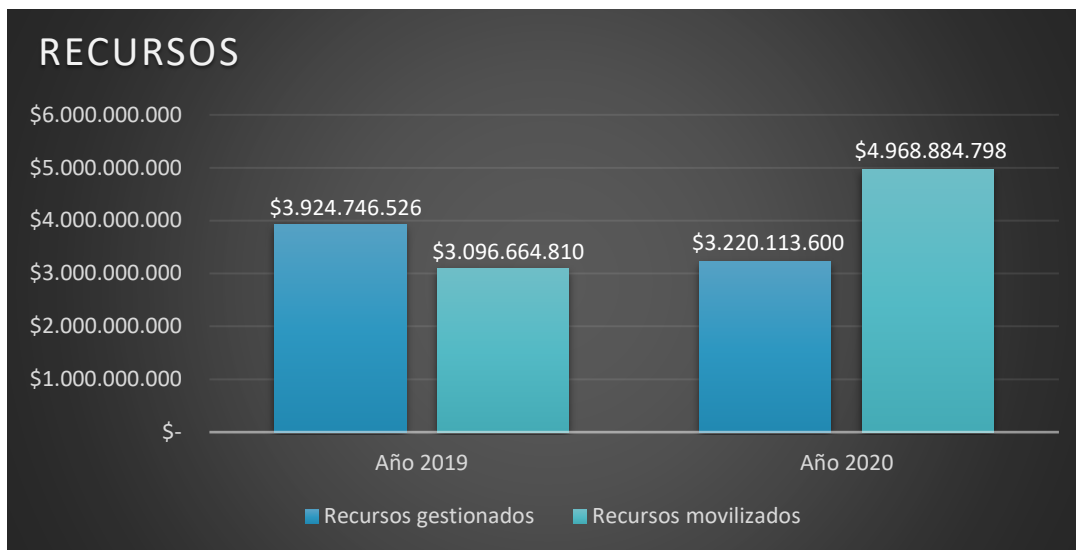

Adicional a todo el trabajo desarrollado en este proyecto, se resalta la participación en las mesas técnicas convocadas a raíz de la pandemia y que fueron de vital importancia para la toma de decisiones y reactivación económica por sector. **Aquí un resumen de los logros y gestiones más importantes:**

- **Liderazgo de Mesa de Trabajo del Sector Salud:** en 20 encuentros de la mesa del sector Salud se reunieron actores estratégicos de dicho sector con el Gobierno Nacional, entidades territoriales locales y departamentales y tejido empresarial. Lo anterior dando como resultados:
 - **8 mil millones** de pesos en anticipo al Hospital Universitario del Caribe gestionados con las EPS en el marco de las mesas de salud.
 - Más de **\$ 1.000 millones** de pesos gestionados con la Gobernación de Bolívar para la adquisición de pruebas PCR para el departamento.

- Más de **7 millones** de pesos gestionados por la Gobernación de Bolívar para seguir apoyando el laboratorio de la Universidad de Cartagena.
- **Secretaría Técnica de la Mesa de Reactivación Económica** Distrital con miras a mitigar el impacto social Covid-19 en Cartagena. Se logró también la gestión de 12 convenios firmados que propenden por el desarrollo sostenible de Cartagena y Bolívar, 4 de los cuales promueven la reactivación económica del departamento.
- **Mesa Agro:** se apoyó a 1 asociación cacaotera en la ejecución de acciones para fortalecer su área comercial, formulación de un proyecto del sector agroindustrial junto con la CRCI y la gobernación de Bolívar. Se priorizaron 8 proyectos del sector en la Agenda de Competitividad del departamento. Se firmaron 44 acuerdos entre 95 productores y/o emprendedores locales y 33 operadores por más de \$450 millones.
- **Mesa Turismo:** En junio del 2020, se logró conformar la mesa del sector turismo, liderada por la Cámara de Comercio de Cartagena y empresarios del sector, mostrando los siguientes logros:
 - **Se logró cuantificar el impacto de los efectos de la pandemia** ocasionada por la Covid-19 en el sector del Turismo y con base en esto diseñar las propuestas para mitigar dichos impactos.
 - La Cámara de Comercio de Cartagena, creó y lideró **una Urna Salvavidas Empresarial**, donde se recibieron 26 peticiones del sector Turismo.
 - A través de los encuentros gestionados por la Cámara de Comercio de Cartagena con el Gobierno Nacional, y en especial con el Viceministerio de Turismo, se formalizaron las peticiones diseñadas con los empresarios y gremios del sector, las cuales se hicieron en la línea de: **Salvavidas empresarial; Conectividad aérea, y Estrategia de preparación y promoción de destino.**
 - **Se logró articular a los empresarios del sector Turismo** con actores estratégicos del sector de la Salud para diseñar las propuestas de reactivación con base en la situación epidemiológica de Cartagena.
 - Se realizaron gestiones con el Gobierno Nacional, el Alcalde de Cartagena y la Aeronáutica Civil para incluir al aeropuerto Rafael Núñez dentro del piloto de reactivación de vuelos nacionales; de hecho, en una de las mesas de trabajo, se logró coordinar la visita del enlace del Ministerio de Salud en Cartagena, Juan Manuel Benedetti, y el Alcalde de Cartagena, William Dau, al aeropuerto para la verificación del cumplimiento de todos los protocolos de bioseguridad.
 - **Se diseñó y socializó con el Gobierno Nacional, una propuesta de piloto de reapertura de los restaurantes del Centro Histórico.** Este piloto consideró los aspectos epidemiológicos, económicos y normativos relevantes para su ejecución.
 - **La Cámara de Comercio de Cartagena diseñó y está en proceso de implementación un proyecto que busca respaldar el proceso de reapertura económica**, brindando confianza a través de la certificación de protocolos de bioseguridad con los más altos estándares, generando así confianza entre los viajeros y consumidores e incentivando el turismo en el país. Este proyecto ha

impactado a 70 Mipymes del sector Turismo; de las cuales 37 han finalizado el proceso de certificación.

- **Mesa Construcción:** Se conformó la mesa de trabajo del sector de Construcción bajo el liderazgo de la Cámara de Comercio de Cartagena, CAMACOL Bolívar y empresarios del sector. A través de encuentros gestionados por la entidad cameral con representantes del Gobierno Nacional, se lograron formalizar peticiones en materia de: incentivos tributarios para nuevos proyectos; ampliación de aplicación de subsidios a suelos no urbanos; seguimiento y continuidad en la gestión de macroproyectos de infraestructura distrital.
 - En trabajo conjunto con empresarios del sector se lograron identificar las principales soluciones para mitigar los efectos de la crisis económica ocasionada por la pandemia Covid-19, lo anterior se enmarcó en: Incentivos Tributarios o Financieros; Fondo de Inversión; Apoyo a Procesos Normativos. Estas fueron socializadas y gestionadas, tanto a nivel nacional como distrital, y expuestas en un espacio con el viceministro de Vivienda, Carlos Ruiz.
 - Se inició una **caracterización de la oferta y la demanda de la segunda vivienda** en la ciudad de Cartagena, a cargo del CEDEC, que está en proceso.
 - A través del Comité de Cima de Negocios, liderado por nuestro aliado: Invest in Cartagena, se **logró identificar 2 mejoras que impactan al sector de la construcción en Cartagena:**
 1. **Virtualización del Trámite del Uso del Suelo:** Con la declaratoria del Estado de Emergencia se logró la Virtualización del Trámite del Uso del Suelo, el cual se viene realizando a través de la radicación de la documentación en la página web, con tiempos de respuesta de hasta 15 días.
 2. **Virtualización diligenciamiento Formulario de Delineación Urbana:** Desde el 17 de noviembre de 2020, se puede diligenciar e imprimir virtualmente el formulario de Declaración del Impuesto de Delineación Urbana que le impacta al proceso de licencias de construcción. Para el primer trimestre del 2021 se espera se encuentre habilitado el pago electrónico de dicho impuesto.
- **Mesa Comercio:** Se llevaron a cabo mesas de trabajo con los empresarios del Mercado de Bazurto para priorizar las peticiones a gestionar ante el Gobierno Nacional y Local. Las peticiones se realizaron en materia de movilidad, seguridad, manejo del espacio público y administración.
 - Se diseñaron y gestionaron ante el Gobierno Nacional y Local, **propuestas para la mitigación de los efectos de la crisis ocasionada por Covid-19;** las propuestas del sector se enmarcaron en aspectos tributarios, financiación, aplicación del piloto de reactivación del Centro Histórico, apertura de los centros comerciales y demás actividades del comercio, flexibilidad en horarios y puntos de acceso al Mercado de Bazurto y control de la informalidad.

- **Se realizaron reuniones y gestiones** ante el Departamento Administrativo de Tránsito y Transportes, para elevar las solicitudes y recomendaciones del sector empresarial con relación a la movilidad en el marco del aislamiento inteligente.
- **Se realizaron más de 4 reuniones con la Policía Metropolitana de Cartagena** para la socialización y gestión de las problemáticas de orden público y seguridad en Cartagena y Bolívar, en el marco del aislamiento y la reactivación económica.

4.8.5. Veedurías ciudadanas

- Esta función se cumple por medio de un convenio con Cartagena Cómo Vamos, en esta vigencia se publicó el resultado de dos encuestas de percepción ciudadana:
 - **Encuesta de percepción ciudadana 2019, publicado en 2020:** El programa por primera vez aplicó muestras representativas para las islas de Tierra Bomba y Barú, así como en el barrio Ciudad del Bicentenario, lo que permitió hacer análisis comparativos y de brechas con relación a las percepciones ciudadanas de distintos territorios de la ciudad. Además, se incluyó un nuevo módulo sobre justicia.
 - **Encuesta de Percepción Mi Voz, Mi Ciudad:** Seguimiento a la percepción ciudadana sobre la calidad de vida en el contexto Covid-19; se aplicó a 4.361 cartageneros en su primera fase y 1.786 en la segunda. Esta última fase dejó como resultado que el 72% de los encuestados conoce a la Cámara de Comercio de Cartagena, y de estos, el 79% tiene una imagen favorable de la entidad.
- **Se publicó el informe de calidad de vida** que muestra datos actualizados a junio del 2020, que da cuenta de cómo la Covid-19 ha transformado la calidad de vida de los cartageneros. Es un reporte compacto y actualizado, con los indicadores más pertinentes y con una mirada integral de las condiciones de vida de los cartageneros.
- Se diseñó **una agenda de investigación conjunta** entre la Cámara de comercio de Cartagena, la Secretaria de Planeación Distrital y el programa Cartagena cómo Vamos.

4.9. CÁMARA PREFERENCIAL

- **468 afiliados.**
- **13 nuevos convenios** adicionados a nuestro portafolio de beneficios que impactan a los afiliados.
- **45 webinars con más de 100 afiliados conectados**, en temáticas relevantes y relacionadas con la pandemia y reactivación: pasarelas electrónicas, E-commerce, ventas a través de canales digitales, ABC de decretos lanzados para la recuperación y ayudas empresariales que ofrecía el Gobierno Nacional, entre otras.
- **3 eventos virtuales** en los que logramos la participación y conexión de más de 150 afiliados.

- **2 momentos de descuentos;** se brindó el 25% y el 50% de descuento en las tarifas de afiliación dependiendo la fecha de pago. Los beneficios entregados fueron: App y Market Place para las empresas por tiempo entre 6 y 12 meses, asesorías personalizadas a las empresas afiliadas.
- **20 empresarios asesorados** a través de nuestra red de consultores para diferentes temas establecidos en la actual contingencia, mediante 5 programas de formación.

Convenios preferenciales

Este año logramos ofrecerles 13 nuevas alianzas, que ofrecen tarifas especiales y valor agregado en cada uno de sus servicios, estos son:

- The biz nation 2 empresas
- Fundación geniales 7 empresas
- Grupo Brevia 5 empresas
- D Caro SAS 2 empresas
- Cuppon Premium 17 empresas
- Smart Fit 1 empresa
- Agencia Digital Sainfo Torres 1 empresa
- Urzaiz Abogados 4 empresas
- Domitodo 2 empresas
- Autoplash 2 empresas
- Nanoplash 1 empresa
- Luxury BTI 2 empresas
- Labo 360 Agencia De Marketing 2 empresas

Reactivación económica

Nos conectamos en 45 webinars en el año con las siguientes temáticas:

- Jurídica
- Formaciones Preferenciales
- Canales de venta digital
- Comercio electrónico
- Habilidades blandas
- Tecnología
- Marketing digital
- Marketing de contenidos

Descuentos en Temporada de, *Renovación*

- Para la temporada de renovación, realizamos descuentos del **25%** y **50%** a nuestros afiliados.
- Otorgamos beneficios que buscan el fortalecimiento y la reactivación de nuestros afiliados

ESTOS SON LOS BENEFICIOS CON LOS QUE PODRÁS CONTAR

- MEMBRÍA CUPPON APP PREMIUM POR 12 MESES
- VISIBILIDAD DE MARCA EN ESPACIOS PUBLICITARIOS EN FORMACIONES VIRTUALES Y WEBINARS
- APP EXCLUSIVA SIN COSTO POR 6 MESES
- PROMOCIÓN DE NUEVOS SERVICIOS Y RECONOCIMIENTO EN LAS REDES SOCIALES DE LA CÁM. CARTAGENA

¡APROVECHA!
Y AFILIATE A *Cámara profesional*
CON UN **50% DCTO** **1 Julio**

4.10. GESTIÓN DEL DESEMPEÑO

En marco de este proyecto se llevó a cabo la formación “Líderes entrenados en acuerdos de desempeño” el cual tuvo los siguientes resultados:

- **Cumplimiento del programa:** 100% con una intensidad horaria: 40 horas. 10 horas de formación y 30 horas de seguimiento entre colaboradores, jefes y gestión humana (aproximadamente 1 hora con cada colaborador y su jefe).
- **Se reforzaron aspectos de la planificación y estrategia,** las herramientas y aspectos importantes para emprender un proceso realista y efectivo para afrontar la crisis con una visión

a largo plazo para recuperar, estabilizar y potencializar los proyectos y operaciones de la organización.

- **Se realizó un taller de gestión del tiempo y organización**, cómo darles prioridad a las actividades para el incremento de resultados, sobre qué hacer cuando hay mucho por hacer.
- **Se formó a los colaboradores en cómo dar feedback** manteniendo una comunicación abierta y transparente donde se pueda recibir o dar retroalimentación.

4.11. GESTIÓN DE PROCESOS

En marco de este programa que apunta al fortalecimiento de los procesos internos se tuvieron los siguientes resultados:

- **Sistema de Gestión de Proyectos:** En términos de la Oficina de Gestión de Proyectos de la Cámara de Comercio, se cuenta con la implementación en un 75% con la meta de ser culminada en la siguiente vigencia. Se cuenta con un inventario de proyectos, tipología definida; se establecieron los informes de desempeño de los proyectos y las herramientas para hacer acompañamiento a la ejecución por cada responsable. También, se inició con la estructuración de la Oficina de Proyectos Regionales, que tendrá centralización con la interna, pero que llevará a cabo todos los procesos de estructuración, acompañamiento y apoyo a los proyectos de entes territoriales iniciando el piloto con la Alcaldía de Cartagena.
- **Sistema de Gestión de Seguridad de la Información:** se inició la implementación del Sistema de Gestión de Seguridad de la Información bajo la NTC ISO 27001, garantizando la confidencialidad, disponibilidad e integridad de la información contribuyendo al cumplimiento de los objetivos institucionales y mitigando los riesgos a partir de controles efectivos. En la primera fase desarrollada, se destacan los siguientes resultados:
 - Diagnóstico, en el cual se determinarán las brechas entre el estado actual de la Organización y el que debería de estar según la norma ISO/IEC 27001:2013.
 - Gestión del Riesgo, Identificación, análisis y evaluación de los riesgos de seguridad de la información con base en la norma ISO/IEC 27005.
 - Diseño del Modelo, Elaboración de la documentación requerida para dar cumplimiento con los requisitos de la norma ISO/IEC 27001:2013 en sus numerales de el 4 al 10.
- **Sistema de Gestión Estratégica:** Se adelantaron todas las actividades para la culminación del programa “Planeación estratégica con creación de valor”, mediante el cual se definió una nueva ruta para la organización, garantizando un direccionamiento estratégico en un marco de tiempo de tres años (2021-2023) acorde a la nueva visión de la entidad y a la situación económica, política y social de la jurisdicción.

- Se definió el siguiente Mapa Estratégico que regirá el nuevo direccionamiento, con los objetivos, misión y visión renovados de acuerdo con las ambiciosas metas planteadas por la organización.



5

**RETOS
PLANTEADOS
PARA LA
VIGENCIA
2021**

5

RETOS PLANTEADOS PARA LA VIGENCIA 2021

Para el año 2021 se dará continuidad de los grandes proyectos de la entidad, los programas de reactivación económica enmarcados en la campaña “Un Nuevo Comienzo”, soportado en el nuevo direccionamiento estratégico y los objetivos organizacionales priorizados.

Se continuarán los procesos de articulación de los todos los grupos de interés para sacar adelante los proyectos de Ciudad, enmarcados en la Oficina de Gestión de Proyectos Regionales.

Se cumplirá a cabalidad las funciones designadas por el Estado, transformando los procesos para hacerlos más ágiles, actuando con calidad y oportunidad, modernizando los trámites registrales y llegando a los clientes, soportado en la transformación digital que ha dejado las mejores lecciones aprendidas durante la contingencia.

Los proyectos definidos en el Plan de Acción 2021 son:



PROYECTOS 2021

ÁREA: SERVICIOS REGISTRALES, ARBITRAJE Y CONCILIACIÓN.
Proyectos:

- ✓ Centro de Arbitraje y Conciliación con proyección nacional e internacional.
- ✓ Sinergia de canales de atención en la experiencia del cliente.
- ✓ Optimización del servicio registral.
- ✓ Fomento a la formalización empresarial en la jurisdicción.

ÁREA: SERVICIOS EMPRESARIALES.
Proyectos:

- ✓ Formación y acompañamiento para la reactivación empresarial.
- ✓ Soluciones para crecimiento empresarial.
- ✓ Emprendimiento social y cultural.
- ✓ Negocia +.

ÁREA: COMPETITIVIDAD REGIONAL.
Proyectos:

- ✓ Reactívale en el exterior.
- ✓ Redes de núcleos empresariales.
- ✓ Clúster para el desarrollo productivo.
- ✓ Comisión Regional de Competitividad.
- ✓ Ecosistema de Innovación y transformación digital.
- ✓ Atracción de Inversiones.

ÁREA: DESARROLLO REGIONAL.
Proyectos:

- ✓ Alianza Regionales y Empresariales Sostenibles.
- ✓ Proyectos con impacto Regional para Reactivación Económica.
- ✓ Sostenibilidad Territorial y Corporativa.

ÁREA: INVESTIGACIONES ECONÓMICAS.
Proyectos:

- ✓ Vigilancia e inteligencia competitiva.
- ✓ Estudios económicos.
- ✓ Alianzas para la gestión del conocimiento.
- ✓ Difusión y apropiación social del conocimiento.

ÁREA: MERCADEO Y COMUNICACIONES.
Proyectos:

- ✓ Afiliados 1200.
- ✓ Más cerca de nuestro cliente.

ÁREA: TALENTO HUMANO.
Proyectos:

- ✓ Gestión Cultura Organizacional Cameral.
- ✓ Gestión Integral del Talento Humano.

ÁREA: PLANEACIÓN ESTRATÉGICA.
Proyectos:

- ✓ Planeación Estratégica con creación de valor.
- ✓ Implementación Oficina de Gestión de Proyectos.
- ✓ Sistemas de Gestión alineados a los objetivos organizacionales.



UN NUEVO
COMIENZO +
CONECTADO
que nunca

Informe de Gestión

2021



31 Enero 2022

Junta directiva 2021

PRESIDENTE: GEORGE BERNARD GILCHRIST

VICEPRESIDENTE: JONH FREDY HERRERA ARANGO

Miembro principal

- SOCIEDAD AEROPORTUARIA DE LA COSTA S.A SACSA - RAMON IGNACIO PEREIRA VISBAL
- GREEN PORT S. A. S - FANNY ELIZABETH GUERRERO MAYA
- CM CALIDAD Y SERVICIO S.A.S - CARLOS MARIO LOPEZ SOTO
- GRUPO DE MERCADEO & LOGISTICA S.A.S - EDWIN PULIDO SIERRA
- JONH FREDY HERRERA ARANGO
- INVERCOMER DEL CARIBE S.A.S - CAMILO RAMIREZ CASTAÑO
- MARTIN ESTEBAN ECHAVARRIA LOPEZ (GOBIERNO NACIONAL)
- GEORGE BERNARD GILCHRIST BUSTAMANTE (GOBIERNO NACIONAL)
- FABIO MIGUEL GIRALDO MORALES (GOBIERNO NACIONAL)

Miembro suplente

- CARTAGENERA DE INGENIERIAS S.A.S – CARINSA - SANTIAGO LUIS RIZO DELGADO
- INMOBILIARIA I.B.R RODRIGUEZ Y ASOCIADOS S.A.S - MAYRA CECILIA RODRIGUEZ OSORIO
- REPRESENTACIONES RAMIREZ ISAZA S.A.S - CARMEN EMILIA ISAZA SUAREZ
- DISTRIBUIDORA FERRETERA INTERNACIONAL S.A.S - LEONARDO LOAIZA TORRES
- MEGAINVERSIONES S. A - BEATRIZ ELENA GAVIRIA AGUDELO
- INVERSIONES CENTRO HOTEL S.A.S - JORGE OSCAR SUAREZ CORREA
- VACANTE
- JOSE DAVID MORALES VILLA (GOBIERNO NACIONAL)
- MAURICIO VILLEGAS GERDTS (GOBIERNO NACIONAL)

PRESIDENTE EJECUTIVO: JUAN PABLO VÉLEZ CASTELLANOS

EQUIPO DIRECTIVO

- Vicepresidente de Competitividad (E)- Juan Pablo Vélez Castellanos
- Directora de Servicios Registrales, Arbitraje y Conciliación - Nancy Blanco Morante
- Director Competitividad Empresarial - Roberto Carlos Cepeda Piñeres
- Directora de Crecimiento Empresarial - Andrea Piña Gómez
- Directora Administrativa y Financiera - María Josefina Covo Fernández
- Secretaria General - Soad Eljach Daguer
- Jefe de Planeación Estratégica – Cerys Montes Díaz
- Jefe de Mercadeo y Experiencia en el Servicio – Carlos Jiménez Martelo

Editorial Informe de Gestión

Jefe de Planeación Estratégica – Cerys Montes Díaz

Equipo Planeación Estratégica

Roger de Ávila Suárez

Diana Casalins Madera

Yurani Diaz Pérez



Contenido

1.	PRESENTACIÓN.....	5
2.	CONTEXTO ECONÓMICO Y SOCIAL DE CARTAGENA Y BOLÍVAR, 2020 - 2021.....	6
3.	PLANEACIÓN ESTRATÉGICA DE CREACIÓN DE VALOR 2021-2023.....	10
4.	RESULTADOS PROYECTOS ESTRATÉGICOS PLAN DE ACCIÓN 2021.	13
4.1.	PERSPECTIVA FINANCIERA.....	13
4.2.	PERSPECTIVA ENTORNO.....	13
4.2.1.	Objetivo Estratégico: Consolidar a la CCC como agencia de desarrollo productivo.....	13
4.2.2.	Objetivo Estratégico: Posicionar la marca institucional.....	24
4.2.3.	Objetivo Estratégico: Desarrollar Alianzas Estratégicas.....	25
4.3.	PERSPECTIVA CLIENTE.....	28
4.3.1.	Objetivo Estratégico: Ofrecer Servicios con Valor Agregado.....	28
4.3.2.	Objetivo Estratégico: Desarrollar de cartera de clientes.....	28
4.3.3.	Objetivo estratégico: Gestionar la experiencia del cliente.....	29
4.4.	PROCESOS INTERNOS.....	31
4.4.1.	Objetivo Estratégico: Fortalecimiento de la eficiencia de los procesos.....	31
4.4.2.	Objetivo Estratégico: Gestionar el Capital Intelectual.....	39
4.4.3.	Objetivo Estratégico: Incorporar la transformación digital.....	50
5.	RETOS PLANTEADOS PARA LA VIGENCIA 2022.....	51

1. Presentación

Durante el 2021, Cartagena siguió con desafíos que estaban alineados a la vacunación y a propiciar escenarios prósperos para garantizar una reactivación económica con una dinámica imparable de la mano de actores estratégicos como el Gobierno Nacional, departamental y local, en donde el foco estuvo dirigido a darle herramientas a nuestros empresarios para que sus establecimientos y negocios siguieran por el camino de la reinversión y la resiliencia, en donde el empresario mantuviera el espíritu heroico y siempre positivo para adoptar posturas coherentes frente a las normativas y disposiciones que surgieron y que debimos cumplir. Fue por ello que desde la Cámara de Comercio de Cartagena pusimos en marcha el “Plan de Reactivación Empresarial 3.0, Un Nuevo Comienzo Más Conectado”, el cual fue diseñado de manera mancomunada con diversos actores de la ciudad y que nos brindó herramientas y mecanismos que nos marcaron el camino para la consolidación de la recuperación económica del territorio.

Uno de los objetivos de este plan y que el mundo conoció, luego de la crisis económica ocasionada por el Covid-19, fue el de trabajar por el fortalecimiento empresarial, la transformación digital, la reinversión empresarial, los mecanismos alternos de resolución de conflictos, la reapertura económica y el acceso a los mercados.

Fue el tiempo de las ideas, del conocimiento compartido y del trabajo de las fuerzas vivas de la ciudad. Fue un año en que estuvimos más cerca de nuestros empresarios, conectándonos con sus necesidades en espacios de fortalecimiento, de consulta, ayuda y asesorías las cuales pudimos liderar a través de diversos convenios y alianzas que sostuvimos desde lo público y privado. Este plan de reactivación fue trabajado desde lo estratégico siempre de la mano de nuestra Junta Directiva, colaboradores y demás audiencias y grupos de interés.

En ese sentido, ya es momento de visibilizar los resultados concretos de lo trabajado durante el 2021, con más de 25.000 empresarios y comerciantes que le apostaron a la renovación de sus registros públicos para poder ir juntos de la mano y por el camino de la reactivación económica y empresarial; más de 8.500 empresas nuevas creadas, las cuales emprendieron un camino hacia la generación de nuevos empleos formales. A través de nuestro Centro de Atención Empresarial pudimos acompañar y asesorar a más de 8.600 empresarios para sus trámites registrales; formamos con nuestros servicios empresariales privados a más de 2.000 comerciantes que dijeron sí a la reinversión a través de asesorías y formaciones de servicios de acompañamiento y consultoría para seguir apostándole al fortalecimiento y competitividad de sus organizaciones. Y no puedo dejar de lado a las 455 empresas afiliadas al programa de Cámara Preferencial, las cuales nos han acompañado durante tanto tiempo y para las cuales, ahora este 2022, vendrán muchos más beneficios y servicios.

El 2022, podremos en marcha la estrategia “Vamos pa’ lante”: un llamado a la persistencia, a la transformación y, por supuesto, al trabajo colectivo para que Cartagena y Bolívar sigan siendo destinos de inversión y de crecimiento sostenible e inclusivo.

Juan Pablo Vélez Castellanos
Presidente Ejecutivo

2. Contexto económico y social de Cartagena y Bolívar, 2020 - 2021

Preparado por:

Centro de Estudios para el Desarrollo y la Competitividad - CEDEC

PRODUCTO INTERNO BRUTO – BOLÍVAR

En el año 2020^{pr1} el Producto Interno Bruto- PIB nacional a precios corrientes fue de 1.003 billones de pesos. Los departamentos que registraron un mayor PIB fueron Bogotá D. C. y Antioquia. Bolívar se ubicó como el séptimo más importante con un PIB de 34.501 miles de millones de pesos, participando con el 3,4% de la distribución nacional.

La pandemia impactó fuertemente el sector productivo departamental. La variación anual del PIB de Bolívar en el año 2020^{pr} fue de -10,8% con respecto al año 2019^{p2}, superando el decrecimiento agregado del país (-6,8%), esto lo ubicó como el sexto departamento con mayor contracción en su producción. Esta variación en la producción la más grave en la historia del departamento en los últimos 15 años.

Con relación al valor agregado por actividad económica en Bolívar, las actividades que presentaron mayor decrecimiento en el año 2020^{pr} fueron: Comercio, reparación de vehículos, transporte, alojamiento y servicios de comida (-30,2%), Construcción (-27,5%), Actividades artísticas, de entretenimiento y recreación (-14,3%) y Explotación de minas y canteras (-10,5%).

INFLACIÓN

En el mes de septiembre de 2021, la variación anual del Índice de Precios al Consumidor (IPC) en Cartagena se posicionó en 4,05% respecto al mes de septiembre de 2020, lo que permitió observar un aumento significativo frente a lo reportado en el segundo trimestre de 2021 en el nivel de precios de los productos de la canasta familiar.

Por grupos de gasto, el mayor incremento de precios se presentó en Alimentos y bebidas no alcohólicas (12,05%), Recreación y cultura (5,23%), Transporte (4,74%), Restaurantes y hoteles (4,52%), y Salud (3,63%). A diferencia de los grupos de gastos mencionados, Información y comunicación experimentó una reducción en los precios de -5,12%.

ESTRUCTURA EMPRESARIAL

¹ Datos preliminares

² Datos provisionales

El tejido empresarial de la Jurisdicción de la Cámara de Comercio de Cartagena cerró con 31 mil empresas a corte del mes de septiembre de 2021, un nivel muy cercano a la cantidad de empresas activas en el trimestre III de 2018, cuando se contabilizaban 31.614 unidades, pero es aún lejano al stock de empresas reportado a corte del III trimestre de 2019, cuando se encontraban más de 34 mil empresas activas en el norte de Bolívar.

La pandemia también tuvo un impacto sectorial importante. Los sectores de Comercio, Alojamiento y servicios de comida, Industria, Construcción y Actividades profesionales, científicas y técnicas suman el 65% del tejido empresarial activo. Estas actividades económicas recuperaron parte del stock perdido durante el año 2020. Sin embargo, Actividades artísticas de entretenimiento y recreación sólo ocupan actualmente el 2% de los comerciantes de la región y junto a Educación aún no logran reactivarse. En contraste, la pandemia ha favorecido la dinamización en Salud y asistencia social, Información y Comunicaciones y Transporte y almacenamiento acorde a los cambios impulsados por la nueva cotidianidad.

La recuperación en la creación de empresas fue del 48%, al pasar de 4.981 en el III trimestre de 2020 a 7.391 en lo corrido a septiembre de 2021. De éstas, se registraron 7.347 microempresas formales. La creación de Pymes también se recuperó notablemente, pero siguió siendo baja, mientras que no se registró constitución de grandes empresas en lo corrido del año. Los sectores con mayor emprendimiento fueron Comercio y Alojamiento y servicios de comida con 2.977 y 1.079 empresas nuevas, respectivamente.

Por otra parte, el ritmo de liquidación de empresas ha cedido con la reactivación económica, presentando una disminución de 6% en el periodo, al pasar de 5.281 empresas a 4.981 comparando los meses de septiembre de 2020 y 2021. Esto significó un gran paso porque no sólo bajó la cancelación de Pymes y grandes empresas, sino también de microempresarios, evidenciando un potencial efecto positivo de las medidas de apoyo y el levantamiento gradual de las restricciones establecidas para mitigar el impacto en la salud de los cartageneros a causa de la emergencia sanitaria. No obstante, el movimiento empresarial siguió siendo negativo en las Actividades artísticas, de entretenimiento y recreación ya que se registraron más cancelaciones que aperturas de unidades empresariales.

MERCADO LABORAL

En términos de mercado laboral, la Tasa Global de Participación -TGP en el departamento de Bolívar se ubicó en 55,2% en 2020, es decir, aproximadamente 5 de cada 10 bolivarenses en edad de trabajar hacía parte del mercado de trabajo. La oferta laboral en el departamento ha tenido un comportamiento decreciente desde 2018, año en que la población inactiva se ha incrementado, evidenciando una desaceleración en la dinámica laboral departamental.

La tasa de ocupación departamental en el 2020 fue de 49,5%. Esto equivale a 6,5 puntos porcentuales menos que en 2019, es decir que la población ocupada pasó de 965.119 a 864.395. Las actividades económicas que concentraron mayor número de ocupados fueron Agricultura, ganadería, caza, silvicultura y pesca (19,9%), seguida de Comercio y reparación de vehículos (19,7%).

Por motivo de la crisis generada por el COVID-19, la tasa de desempleo de Bolívar en 2020 tuvo un incremento histórico hasta 10,2%. Así, el número de desocupados pasó de 51 mil a 98 mil, registrando el mayor crecimiento en la población desocupada con 94,8%.

En Cartagena, después de la desaceleración del mercado laboral nacional en los dos primeros trimestres del año, se evidenció para el tercer trimestre un buen comportamiento en la ocupación, explicado principalmente por el aumento del número de trabajadores en los sectores de: Actividades artísticas, entretenimiento y recreación; Agricultura, ganadería, caza, silvicultura y pesca; Actividades profesionales, científicas; técnicas y servicios administrativos; y Comercio y reparación de Vehículos.

La Tasa Global de Participación (TGP) en el tercer trimestre del año fue de 56,2%, y se contabilizan 430 mil personas ocupadas, con una Tasa de Ocupación de 51,2%. El 19,67% de los ocupados se dedicó a actividades de Comercio y reparación de vehículos; el 14% a Transporte y almacenamiento; el 13,85% a Administración pública, educación y salud; el 11,10% a Alojamiento y servicios de comida; y el 10,5% a Actividades artísticas y de entretenimiento.

En relación con la Tasa de Desempleo, la ciudad registró una cifra de 8,9% a septiembre de 2021, lo que evidenció una recuperación de 9,2% frente a la tasa registrada en mismo trimestre de 2020, cuando el desempleo se ubicó en 18,1%. Cartagena siguió manteniéndose como la ciudad con la tasa de desempleo más baja del país.

La informalidad laboral sigue siendo el indicador de preocupación en el panorama laboral de la ciudad, registrado en 56,86%, con una reducción de 0,29 puntos porcentuales frente al mismo periodo del año anterior. Así, a septiembre de 2021 existían 245 mil personas en trabajos precarios, que no les permiten tener una adecuada calidad de vida.

COMERCIO EXTERIOR

Durante el período enero – septiembre 2021, la aduana de Cartagena concentró el 46,41% de las exportaciones del país, lo que representó un aumento del 35,41% respecto al mismo periodo del año 2020. Sin embargo, este nivel representó 15,26% menos respecto al mismo periodo de 2019. En la Región Caribe, el departamento de Bolívar fue el mayor exportador con el 25,15% de las ventas de la región.

Las exportaciones se incrementaron 40,79% durante el tercer trimestre de 2021, ubicándose en US\$2.589 millones FOB. Por su parte, las importaciones fueron de US\$2.400 millones CIF. Esto equivale a 57,04% más que en los tres primeros trimestres de 2020. De esta forma, la Balanza comercial se mantuvo en superávit (US\$189 millones).

Las empresas que más vendieron al exterior fueron la Refinería de Cartagena S.A.S. con el 40,41% de las exportaciones, seguido por Esenttia S.A (14,12%) y Mexichem Resinas Colombia S.A.S (12,19%); mientras que, las importaciones fueron realizadas principalmente por Esenttia S.A. con el 18,06% del total importado, seguido de Mexichem Resinas Colombia S.A.S. (11,36%) y Refinería de Cartagena S.A.S. (6,61%).

Los productos más exportados por el departamento, en el periodo de análisis fueron Combustibles, aceites y ceras minerales con el 45,36% del total, seguido por Plástico y sus manufacturas (34,9%) y, Productos diversos de las industrias químicas con el 4,65% de las ventas transnacionales. Los productos

más importados, por su parte, fueron los Productos químicos orgánicos (42,48%), los Combustibles, aceites y ceras minerales (14,28%) y el Plástico y sus manufacturas (7,29%).

TURISMO

A corte de septiembre de 2021, se contabilizaron 3.010.800 pasajeros movilizados por vía aérea en el Aeropuerto Internacional Rafael Núñez. El 42,8% lo hicieron en el tercer trimestre del año. Solo en este último trimestre se movilizaron aproximadamente 1.288.339 pasajeros tanto nacionales como internacionales. Según la procedencia de los vuelos, el 90% de los pasajeros que llegaron a la ciudad y el 88% que salieron, correspondieron a residentes nacionales.

La ocupación hotelera en Cartagena para el tercer trimestre de 2021 se posicionó en un promedio de 57,1%, evidenciando una notoria recuperación frente al mismo trimestre del año pasado, cuando fue de 12%. Esto indica un incremento de 45,1 puntos porcentuales en la ocupación de camas turísticas en la ciudad. Así mismo, el promedio de ocupación estuvo a solo 2,7 puntos para que la ciudad recupere el nivel registrado en igual periodo de 2019, año en el que la tasa promedio registrada fue de 59,8%.

Por otra parte, en el periodo de análisis, el principal motivo de viaje del total de huéspedes —tanto residentes como no residentes— fueron las Vacaciones, ocio y recreación con el 76,8%; seguido de Trabajo y negocios con el 20,3%; Convenciones (MICE), por su parte, recibió el 2,5%.

POBREZA Y CONDICIONES DE VIDA

La incidencia de pobreza se incrementó en Colombia al pasar de 17'470.042 de personas en esta condición en 2019 a 21'021.564 en 2020. Del mismo modo, se pasó de tener 4'688.882 de personas en condición de pobreza extrema en 2019 a 7'470.265 en 2020. Del mismo modo, en Bolívar se alcanzó niveles de pobreza superiores a los presentados 7 años atrás; así, en 2020 el 52,7% de la población se encontraba en condición de pobreza monetaria. Asimismo, en términos de pobreza monetaria extrema, el departamento pasó de 10,5% en 2019 a 16,5% en 2020. Es decir que actualmente hay 1'171.000 personas en Bolívar que viven mensualmente con menos de \$306.755 y 366.000 que viven con menos de \$137.713 mensuales; cifras que en Cartagena son igualmente preocupantes, dado que, en 2020 el 47,8% de la población de la ciudad se ubicó en condición de pobreza monetaria (486.166 personas), de los cuales, 12,6% está en pobreza monetaria extrema (128.277 personas), mientras que, el 26,1% es vulnerable, el 24,9% pertenece a la clase media y sólo el 1,1% hace parte de la clase alta.

Además, al analizar el impacto social que ha tenido en la ciudad la emergencia sanitaria por COVID-19, la Encuesta de Pulso Social indica que, a noviembre de 2021 el 24,4% de las personas jefes de hogar y sus cónyuges afirmaron que la situación económica actual de su hogar es "Peor" o "Mucho peor" comparada con la de hace 12 meses, por lo que el 87,6% dice que actualmente no tiene posibilidades de ahorrar una parte de sus ingresos, mientras que el 10,2% no tiene ingresos.

Solo el 31,9% de los cartageneros encuestados considera que dentro de 12 meses su situación económica será "Mejor" o "Mucho mejor". Por otro lado, el 72,7% de los encuestados afirmaron que, antes del inicio de la cuarentena, en su hogar se consumían en promedio 3 comidas; pero durante los últimos 7 días antes de la medición, solo el 32,2% consumió en promedio 3 comidas al día o más.

3. Planeación estratégica de creación de valor 2021-2023

Se adelantaron todas las actividades para la culminación del programa “Planeación Estratégica con Creación de Valor”, mediante el cual se definió una nueva ruta para la organización, garantizando un direccionamiento estratégico en un marco de tiempo de tres años (2021-2023) acorde a la nueva visión de la entidad y a la situación económica, política y social de la jurisdicción.

Se definió el siguiente Mapa estratégico que regirá el nuevo direccionamiento, con los objetivos, misión y visión renovados de acuerdo con las ambiciosas metas planteadas por la organización.



Con base en este se definieron unos indicadores estratégicos contenidos en el BSC o Cuadro de Mando control, tal como se observa a continuación:

CUADRO DE MANDO DE CONTROL

PERSPECTIVA	OBJETIVO ESTRATEGICO	INDICADOR ESTRETEGICO	FÓRMULA
FINANCIERA	Asegurar la Sostenibilidad Financiera	EXCEDENTES OPERACIONALES	Excedentes operacionales (PB y PV)
		ROTACION DE ACTIVOS	Ingresos /Activos
	Diversificar los ingresos	PORCENTAJE DE INGRESOS PV	Ingresos Privados / Ingresos Totales
ENTORNO	Consolidar a la CCC como Agencia de Desarrollo Productivo	NUMERO DE EMPRESAS FORMALIZADAS	Número de Empresas Formalizadas
		EMPRENDIMIENTO Y EMPRESAS ACOMPAÑADAS PARA CIERRE DE BRECHAS	Número de Emprendimientos y Empresas Acompañadas
		EMPRESAS ACCEDIENDO A NUEVOS MERCADOS	Número de Empresas Accediendo a Nuevos Mercados
	Posicionar la Marca Institucional	RESULTADO ENCUESTA DE PERCEPCION	# de Encuestados con Percepción Favorable / # Total de Encuestados
		DESARROLLO DE PROYECTOS EN LA COBERTURA GEOGRAFICA	Número de Proyectos en los Municipios de la Jurisdicción
	Desarrollar Alianzas Estratégicas	RECURSOS GESTIONADOS	Monto de los Recursos Gestionados
ALIANZAS GESTIONADAS		Número de Contratos Firmados	
CLIENTE	Ofrecer servicios con Valor Agregado	NUEVOS SERVICIOS ESPECIALIZADOS (PV)	Número de Nuevos Servicios Especializados de Portafolio
	Desarrollar cartera de clientes	INCREMENTO DE CLIENTES	Nuevos Clientes / Total de Clientes
		CLIENTES PERFILADOS CON DIAGNOSTICO REALIZADO	Número de Clientes con Necesidades Identificadas / Total de Clientes
		NUEVOS AFILIADOS	Número de Afiliados Nuevos
	Gestionar la experiencia del cliente	COMERCIANTE ACTIVOS	Número de Comerciantes Activos
		% DE IMPLEMENTACION DE LA RUTA DE SERVICIOS DE EXPERIENCIA CON EL CLIENTE	% de Implementación de la Ruta de Servicios de Experiencia con el Cliente
% DE CLIENTES QUE RECOMPRAN		# de Clientes que usaron más de un servicio en el año /	
PROCESOS INTERNOS	Fortalecer la eficiencia de los procesos de negocios	OPTIMIZACION EN TIEMPOS DE CUMPLIMIENTO DE PROCEDIMIENTOS	Cantidad de días de respuesta / tiempo establecido en procedimientos
		EJECUCION DE PROYECTOS Y CONVENIOS	% de Ejecución de los Proyectos / % de Ejecución Planeado
		PLAN DE FORMACIONES	# de Formaciones Implementadas / # de Formaciones
	Gestionar el Capital Intelectual	GESTION DE METODOLOGIAS ESPECIALIZADAS IMPLEMENTADAS CCC	# de Metodologías Especializadas Implementadas
		GENERACION DE CONOCIMIENTO	# de Investigaciones Realizadas
	Incorporar la Transformación Digital	INICIATIVAS - PLATAFORMAS TIC IMPLEMENTADAS	# de Plataformas Implementados
INTEROPERABILIDAD DE SISTEMAS DE INFORMACION		Sistemas de Información Integrados (si/no)	

En concordancia con este despliegue estratégico se definieron los siguientes proyectos en el Plan de Acción vigencia 2021, asegurando el cumplimiento de los indicadores, metas y por ende de los objetivos estratégicos de la entidad.

PERSPECTIVA	OBJETIVO ESTRATEGICO	INDICADOR	META	CIERRE 2021	CUMPLIMIENTO	NIVEL AVANCE	PROYECTO
FINANCIERA	Asegurar la Sostenibilidad Financiera	EXCEDENTES	0	\$2.574	100%	98%	TODOS
		ROTACION DE ACTIVOS	31%	36%	100%+16%		
		PORCENTAJE DE INGRESOS PV	14%	11%	77%		
		NUMERO DE EMPRESAS FORMALIZADAS	280	220	79%		Fomento a la formalización empresarial en la jurisdicción

Informe de Gestión 2021



UN NUEVO
COMIENZO +
CONECTADO
que nunca



4. Resultados proyectos estratégicos plan de acción 2021

4.1. Perspectiva financiera

Los dos objetivos estratégicos y los tres indicadores definidos para el cumplimiento de estos objetivos son transversales a toda la entidad, por lo tanto no tienen proyectos directos relacionados, todas las actividades realizadas impactan la perspectiva financiera.

4.2. Perspectiva entorno

4.2.1. Objetivo Estratégico: Consolidar a la CCC como agencia de desarrollo productivo

Como líder en la articulación de programas y proyectos en la región que impulsen la reactivación económica, el fortalecimiento del ecosistema empresarial desarrollamos líneas de trabajo, enmarcados proyectos con resultados ampliamente satisfactorios, tales como:

- a. **Formación y Acompañamiento Para la Reactivación Empresarial - Formar y acompañar a los empresarios de la jurisdicción en su reactivación empresarial y en la mejora de sus habilidades/competencias empresariales.**

Meta: 1000 empresas formadas y/o acompañadas

Ejecutado: + 1700 empresas formadas y/o acompañadas

Esta meta se logró a través de la ejecución de programas banderas de la entidad, logrando impactar empresas de la jurisdicción en diferentes líneas así:

✓ Programa escuela del comercio detallista

- Resultados: 132 Empresarios formadas en Cartagena y la jurisdicción.
- Resultado: 40 Empresas implementando mejoras en herramientas tales como, Marketing, estrategia empresarial, finanzas y aspectos jurídicos.
- Las actividades que apuntaron a la reactivación económica se centraron en actividades formativas en habilidades blandas, inocuidad de alimentos, registro marcario, RSE y Bioseguridad.

- 120 Empresas formadas en sus áreas funcionales (cuantas Cartagena y cuantas Montes de María); Cartagena: 106 Jurisdicción: 14
- 144 personas certificadas en la metodología de formación.
- 40 empresas implementado mejoras a través de la metodología de asistencia técnica en las áreas de Marketing Estratégico, Estrategia Empresarial.
- 73 empresarios formados en habilidades blandas.
- 30 empresarios recibieron asesorías en TICs
- 25 empresarios recibieron formación en: Importancia del marco legal de la Ley de Reorganización Empresarial y normas afines en empresas del sector detallista.
- 40 empresarios recibieron formación en protocolos de Bioseguridad para empresas de alimentos.
- 23 empresarios se certificaron en protocolos de bioseguridad en el manejo de alimentos y ventas a domicilio con ICONTEC.

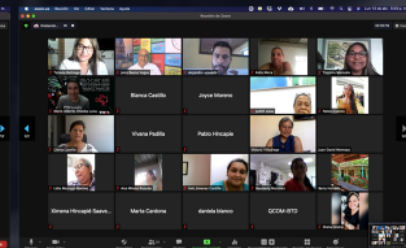

40 EMPRESARIOS

7 GRUPOS

MAS DE 5 HORAS DE
ACOMPañAMIENTO
POR GRUPO

Beneficiarios



Resultados Intervención
Escuela Detallista
Marketing Digital

✓ Programa Reinicia Ya!

Apoyo a empresarios en sus procesos de reapertura económica, llevándoles formaciones en temas relacionados a la reapertura y sobre todo dándoles a conocer los diferentes protocolos de acuerdo con el sector económico, a las leyes y decretos emitidos por el gobierno.

1.814 empresas impactadas a través de diferentes espacios formativos de forma virtual realizados con consultores calificados y entes certificadores en la que se les brindo pautas e insumos para la reapertura y sostenibilidad de las actividades económicas.

Se continuó con el proceso de reactivación económica a través del convenio Fontur, sello de bioseguridad, lo cual hemos logrado certificar 14 de 46 empresas. Se encuentran en proceso 32 empresas. Debido al cambio de normativa (resolución 777) para el 2022 se sigue apoyando a las empresas en este proceso.

b. Soluciones Para El Crecimiento Empresarial - Fortalecer a través de herramientas prácticas y confiables a empresas de la jurisdicción, con el objetivo de mejorar su desempeño organizacional.

Meta: 125 empresas intervenidas que mejoran gestión de sus procesos

Ejecutado: 201 empresas intervenidas que mejoran gestión de sus procesos

Empresas intervenidas que participaron en asistencias técnicas, acompañamientos, asesorías especializadas, entre otras acciones que permitieron cerrar brechas, aumentar su nivel de productividad y empoderar a los empresarios en buenas practicas empresariales.

- ✓ **MISE:** Cuarenta empresas (40) mejoraron sus procesos financieros, legales estratégicos, Mercadeo y Ventas.
- ✓ **MEGA:** Diez empresas (10) mejoraron sus buenas practicas empresariales relacionados con temas tales: Estrategia Entorno, Ventaja Competitiva, Dirección estratégica, Liderazgo, Talento, Cambio y Cultura.
- ✓ **FABRICAS DE PRODUCTIVIDAD CICLO II:** Veinticinco empresas (25) realizaron cierre de brechas, logrando unas mejoras en su productividad en al menos un 15% mediante reducción de tiempos de fabricación y costos productivos. Las empresas AGUAS DE CARTAGENA e INDUSTRIAS KATORI se destacaron por sus logros, siendo invitadas a sesión nacional para replicar sus aprendizajes.
- ✓ **FONTUR:** Doce empresas (12) lograron obtener sello de Bioseguridad que les permitió mejorar sus buenas prácticas empresariales en procesos de SST y Sesenta y nueve (69) empresas continúan en intervención pendiente de finalizar sus procesos y cierre de brechas.

c. Emprendimiento Social y Cultural - Desarrollar emprendimientos y microempresarios a través de formación, asesoría, formalización y articulación de actores para generar procesos de transformación social.

Meta: 300 emprendimientos apoyados. **Ejecutado:** + 1400 emprendimientos apoyados

Esta meta se materializó a través de la realización de Rutas de Emprendimiento, webinars y proyectos como Red Esperanza y CEE+.

Las rutas de emprendimiento fueron dirigidas estratégicamente a mujeres, comunidades y jóvenes fortaleciendo temas empresariales como finanzas, mercadeo, costos, marketing digital, creatividad e innovación, orientados bajo la metodología desing thinking. Así mismo fueron fortalecidos en temas tales como, liderazgo, trabajo en equipo, empoderamiento, equidad de género, entre otros. El principal reto para el año 2022 es seguir en la mejora continua de los contenidos de las Rutas de Emprendimiento con más temas de innovación, plataformas digitales, entre otros y poder llegar a mayor número de la población de la ciudad de Cartagena y municipios de nuestra jurisdicción.

- ✓ Gestión de recursos para proyectos de emprendimiento social mediante convenios y alianzas con cooperantes nacionales e internacionales por el orden de los \$3.075.048.164 millones de pesos, de los cuales \$1.062.650.496 fueron entregados a emprendedores como capital semilla no reembolsable.

d. Emprendimiento de Alto Impacto - Acelerar emprendimientos de alto impacto menores de 7 años para el cierre de brechas y generación de crecimiento.

Meta: 10 Emprendimiento apoyados y formados

Ejecutado: 57 Emprendimientos apoyados y formados

Como apoyo a los empresarios a su reactivación económica y acelerar su crecimiento, se desarrollaron los siguientes programas. fortaleciendo a todas las empresas individuales en las áreas financiera, mercadeo, modelo de negocio y estrategia comercial.

- **Scale Up-Endeavor:** Acelera empresas de alto potencial y validación en el mercado a través de estrategias innovadoras y escalables en sus modelos de negocio con la metodología de Endeavor. Teniendo como resultados: 10 empresas con diagnóstico inicial con el objeto de la empresa, sector, tracción, modelo de negocio y funding, 5 empresas seleccionadas para mentorías grupales en planeación estratégica, mercadeo B2C, B2B, finanzas y cultura organizacional, 2 empresas acompañadas individualmente para aumentar impacto en transformación digital, estructura comercial, plataforma de crecimiento & CashBurn, adquisición de clientes y 4 eventos de conexiones de valor, con espacios virtuales abiertos al público, para dar a conocer las historias de éxito de los emprendedores que han participado del programa SCALE UP

- **Aldea Experimenta Avanzado:** Programa por el cual se acelera el crecimiento de emprendimientos innovadores con potencial de alto impacto mediante bootcamps de entrenamiento y asesorías personalizadas en estrategia de negocios, marketing digital, alistamiento financiero, estrategia comercial y validación), mostrando resultados: 103 empresas postuladas para participar del programa y 29 empresas seleccionadas y evaluadas a través de SabiMetric
- **Mise Emprendimiento:** programa de acompañamiento a empresas en superar necesidades específicas en los ejes de estrategia e innovación, mercadeo, producción, financiero, financiamiento, legal partiendo de un autodiagnóstico de la etapa de madurez empresarial). Obteniendo como resultado 20 empresas acompañadas, mediante asesorías, a transformar sus operaciones en finanzas, modelo de negocio, marketing digital y pitch y 20 empresas acompañadas individualmente para fortalecer su modelo de negocio y finanzas
- **Acelera Región Fase II & Fase III:** programa para acelerar el crecimiento de emprendimientos innovadores en etapa temprana. Los resultados obtenidos fueron 30 apoyadas en entrenamientos grupales en: modelo de negocio, estrategia comercial, finanzas, y pitch y 2 empresas acompañadas individualmente en marketing digital y estrategia comercial
- **Estrategia De Jóvenes:** eventos y acciones para establecer espacios inclusivos que estimulen el emprendimiento, su competitividad profesional y que los empoderan como Protagonistas Del Cambio. Se contó con 900 jóvenes asistentes al foro de manera virtual y 65 presencial se realizaron 22 eventos inclusión social, equidad de género, medio ambiente, empresas sostenibles, y reducción de la pobreza y 7 eventos realizados "Piensa En Grande (Prototipado, DesignThinking, HV Exitosa, Entrevistas Laborales, Curso: Piensa En Grande).

e. Redes de Núcleos Empresariales - Fortalecer negocios en sus procesos organizacionales y posicionamiento para mitigar impactos económicos de la pandemia. 350 Mipymes participaron del servicio de núcleos empresariales, actividades virtuales y presenciales e implementando mejoras en sus procesos organizacionales.

Meta: 20 Empresas en reactivación económica con mejoras en sus procesos

Ejecutado: 37 Empresas en reactivación económica con mejoras en sus procesos

Se implementaron las siguientes mejoras a empresas en reactivación económica:

- **Visita a hoteles** – 10 hoteles recibieron una visita por medio de la cual obtuvieron un diagnóstico en estándares de servicio y recibieron asesoría en cuanto a la ejecución de acciones que permitieran fortalecer dichos estándares.

- **Ruta de fortalecimiento, Núcleo Portal de los dulces**, donde 17 mujeres emprendedoras del portal de los dulces fueron formalizadas; se logró construir juntamente con las empresarias un plan de negocios a través de la herramienta compartida por el consultor.
- **Curso Restaurantes rentables ya!** donde 11 restaurantes lograron fortalecer sus estrategias de marketing con el fin de aumentar el ticket promedio de venta.
- **Curso cómo vender más y meseros vendedores**, donde 6 restaurantes pertenecientes al núcleo lograron implementar mejoras a través de un taller práctico para meseros y gerentes cuyo objetivo es el de aumentar el ticket promedio de venta.
- **Se crearon dos nuevos núcleos; Portal de los dulces y Servicios legales**, se diseñó un plan de acción para cada núcleo, para contar con las herramientas adecuadas de cara a la reactivación económica. Los núcleos atendidos fueron agencias de viaje, hoteles, restaurantes, accesorios, joyerías, wedding planner, energías renovables, peluquerías, servicios legales, portal de los dulces y textil. Alrededor de 350 empresas hacen parte de esta iniciativa.

Los núcleos empresariales tuvieron presencia en los siguientes espacios:

- **Bolívar compra Bolívar**, que benefició a 5 empresas de núcleos textil, hoteles y restaurantes, quienes lograron conseguir 6 negocios potenciales.
- **FAREX 2021**, que benefició a 20 empresas pertenecientes a los núcleos textil, accesorios y artesanías y portal de los dulces, las cuales 15 lograron ventas efectivas por valor de \$25.300.000 y generaron negocios potenciales con valor aproximado de \$43.600.000
- **Rueda virtual, Núcleo de hoteles**, del cual se beneficiaron 35 empresas en 327 citas de las cuales se pudieron cerrar ventas por valor de \$131.000.000 y consiguieron negocios potenciales con valor aproximado de \$ 430.000.000
- **Rueda de relacionamiento internúcleos**, donde participaron 108 empresas de los núcleos restaurantes, hoteles, agencias de aviaje, wedding planner, textil, accesorios y artesanías, energías renovables, peluquerías, joyerías, portal de los dulces y servicios legales, las cuales lograron generar 40 alianzas comerciales, 31 negocios potenciales y cerraron ventas por valor de \$24.340.000.
- **IXEL moda virtual 2021**, donde participaron 15 empresas de los núcleos textil y accesorios y artesanías y generaron visibilidad de sus productos ante visitantes nacionales e internacionales a través de la plataforma virtual de IXEL moda.

- **Tarde con periodistas IXEL, Núcleo de joyerías**, donde participaron 6 empresas que generaron visibilidad de sus productos de joyería ante más de 40 medios de comunicación locales y nacionales.
- **Festival gastronómico Cocina Heróica**, donde participaron 2 matronas del Portal de los dulces, quienes recibieron alrededor de 50 visitantes apasionados por la gastronomía y la cultura local; recibieron un incentivo por valor de \$300.000
- **Rueda de relacionamiento – Experiencia en el servicio**, donde participaron 15 empresas de los núcleos servicios legales, energías renovables, accesorios y artesanías, portal de los dulces, joyerías, hoteles, agencia de viajes y textil, las cuales tuvieron la oportunidad de generar interacción con más de 70 empresas de distintos sectores.

f. Reactívatte en el exterior - Apoyar a empresas de la jurisdicción en su reactivación económica a través del acceso a mercados internacionales.

Meta: 25 impresas acompañadas

Ejecutado: 36 impresas acompañadas

- 7 empresas apoyadas en participación de Macrorrueda 85 de Procolombia
- 8 empresas apoyadas para la participación en eventos internacionales que les permitieran ampliar su red de contactos y facilitar su inmersión a nuevos mercados. Las empresas apoyadas participaron en los eventos Stich Lab Miami, Madrid Fusión, Feria Virtual Amcham Colombia, Macrorrueda Procolombia Dubai, Arab Fashion Week y Expo Dubai.
- 10 empresas apoyadas para participación en Rueda de negocios Bolívar Compra Bolívar.
- 8 empresas apoyadas en Programa de Internacionalización a Guyana, reuniones de negocio virtuales con compradores potenciales de Guyana.
- 3 empresas apoyadas para participación en Misión internacional Barcelona interactuaran con entidades líderes del sector en la ciudad y adelantaran citas de negocio con potenciales clientes en el exterior. Tras culminar la misión, las empresas reportan expectativas de negocio estimadas en US\$21.000.
- Exportaciones por US\$140 K en 2021 (108% de cumplimiento)



Empresarios apoyados Misión España.

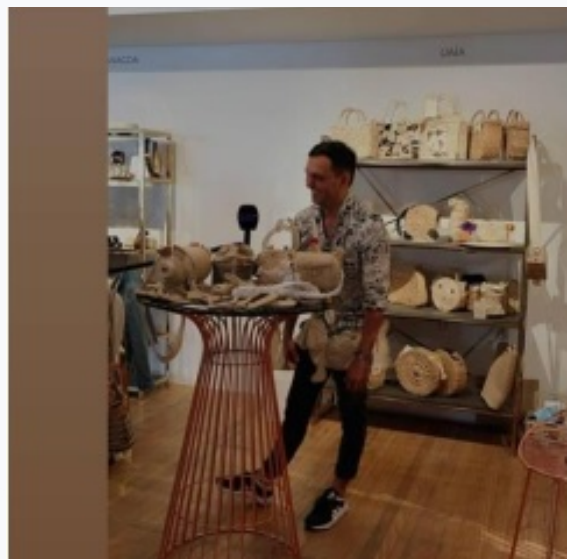

Empresario apoyado Misión Miami

g. Negocia +: Promover y generar espacios de relacionamiento comercial a emprendedores y empresarios de la jurisdicción para su reactivación empresarial.

Se apoyaron 297 empresas que participaron en espacios de relacionamiento como:

- **Rueda de negocios hoteles:** 35 empresas participantes
- **Rueda de negocios Bolívar compra Bolívar:** 134 empresas participantes.
- "Un Reencuentro con el Patrimonio Inmaterial del Caribe Colombiano" – Farex 2021: 20 empresas participantes
- **Rueda de relacionamiento internúcleos:** 108 empresas participantes.
- De la meta de 20 Empresas y/o emprendedores que incrementan sus ventas, se obtuvieron 32 empresas incrementando sus ventas participando en espacios de relacionamiento, con lo cual se supera la meta planteada.
- **Rueda de Negocios Hoteles:** 3 empresas por valor de: \$131.000.000
- **Farex:** 15 empresas por valor de: \$25.300.000
- **Rueda Internúcleos:** 14 empresas por valor de: \$23.842.000

h. Clúster para el Desarrollo Productivo - Dinamizar el ecosistema empresarial de los sectores representados en los Clústeres por medio de sinergias que propicien la reactivación económica y los encadenamientos productivos.

Se desarrollaron los siguientes espacios para impulsar la reactivación económica:

- **Rueda de relacionamiento con SURTIGAS :** Se socializaron las necesidades de la empresa Surtigas a cargo del jefe de mantenimiento y personal del área logística, se contó con la participación de 30 empresas del clúster de mantenimiento.
- **Rueda de relacionamiento con UT ITALCO:** socializo las necesidades que actualmente tiene la compañía y conto con la participación de 18 empresarios del clúster de mantenimiento.
- **Rueda de negocios Bolívar compra Bolívar:** conto con la participación de 146 empresarios y se ejecutaron 320 citas.
- **Misión internacional con destino Guyana:** misión comercial digital con empresas de Guyana con el fin de aprovechar las capacidades de internacionalización de ocho (8) empresas pertenecientes a los Clúster Petroquímico Plástico y de mantenimiento competitivo.
- **Rueda de Negocios del sector Astillero:** relacionamiento a través de una rueda de negocios virtual que integró a empresas oferentes y compradoras nacionales e internacionales de productos y servicios del sector astilleros, se conto con la participación de 96 empresas, se ejecutaron 234 citas, y participaron compradores de Colombia, Argentina, Mexico y Puerto Rico.

Ejecución de proyectos en el marco de las mesas de trabajo de los clústeres:

- **Desarrollo de la página Web de clúster Marítimo:** Plataforma B2B clúster de Mantenimiento: solución tecnológica que ayudará a mejorar los procesos administrativos de promoción, venta y organización de las empresas del clúster.
- **Acción circular - PLASTITON:** promover el reciclaje de plástico posconsumo en empresas del Clúster Petroquímico-Plástico, para la generación de una cultura ciudadana comprometida con el ambiente y el uso responsable de los recursos, se logro recaudar 9.719 Kg de Plástico posconsumo.
- **Formulación del proyecto para el Sistema General de Regalías** en el marco de las oportunidades de reactivación económica PostCovid19 enfocado en la especialización de bienes y servicios requeridos por el entorno marítimo.

✓ **Evento Cultural – La Fantástica el Espectáculo**

La entidad con el propósito de fortalecer la apuesta del clúster de Experiencia Culturales, y marcar el punto del resurgir de los espectáculos teatrales y musicales en la ciudad, en alianza con La Serrezuela SAS y la Institución Universitaria Bellas Artes y Ciencias de Bolívar, realizó la obra artística "La Fantástica", la cual fue un proyecto concebido para posicionar la cultura caribe como un producto artístico y turístico que permitiera además impulsar la reactivación del sector.

El espectáculo además de contar con público presencial tuvo la posibilidad de realizar una transmisión en vivo mediante el canal de YouTube de la Cámara de Comercio de Cartagena, a la cual se le brindó visibilidad desde las redes sociales de la Cámara de Comercio Cartagena antes del evento. La modalidad híbrida permitió tener un mayor alcance y que muchas más personas pudieran disfrutar del espectáculo, brindando una posibilidad de participar respetando el aforo del lugar.



ORGANIZA:



CÁMARA COMERCIO
CARTAGENA

UN NUEVO
COMIENZO +
CONECTADO
que nunca

EN ALIANZA CON:



1889
Institución Universitaria
BELLAS ARTES Y
CIENCIAS DE BOLÍVAR
CALIDAD QUE TRASCENDE



La Serrezuela
Centro Histórico, Cartagena

LIVE
8:00 P. M.

LA FANTÁSTICA
30 OCTUBRE
El Espectáculo

Transmisión por nuestras redes sociales,
¡INSCRÍBETE AQUÍ!

CONTAREMOS CON FIGURAS DEL MÁS ALTO NIVEL COMO LOS ACTORES RAMSÉS RAMOS, DELLY DELANOIS, JHON NARVÁEZ, MIEMBROS DE LA CORPORACIÓN CULTURAL ATABAQUES Y TALENTO JOVEN DE UNIBAC, ENTRE OTROS, CON LA DIRECCIÓN DEL RECONOCIDO MAESTRO Y DRAMATURGO RICARDO MUÑOZ.

Informe de Gestión 2021

A través de la Fantástica se generaron 74 empleos directos locales entre actores, bailarines, músicos, logística y producción de eventos, entre otros, así mismo encadenamientos productivos con hoteles, restaurantes, centros comerciales, operadores logísticos y de eventos.

De igual manera se logró la exposición, visibilidad y promoción turística de Cartagena, su patrimonio cultural, talento y emprendimientos culturales locales, ante las 1.219 personas que presenciaron en vivo el espectáculo, 650 de manera presencial en el majestuoso escenario de la Serrezuela y 569 de manera virtual a través del canal de Youtube de la Cámara de Comercio.

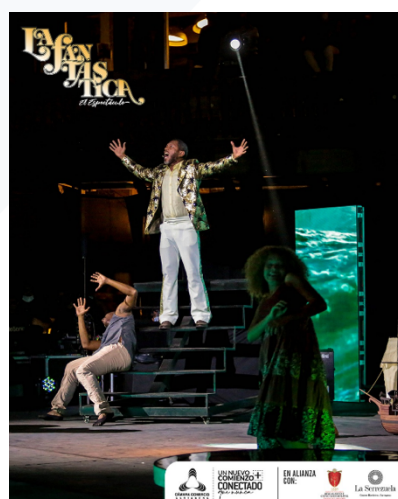

h. Ecosistemas de Innovación y Transformación Digital - Fortalecer las capacidades de innovación y transformación digital en las empresas de la jurisdicción a través de la implementación de programas especializados para el cierre de brechas y generación de competitividad empresarial.

- **Desarrollo de la estrategia de Pactos por la Innovación**, con el programa de innovación abierta, 31 empresas participantes de la primera versión del programa donde se desarrollaron retos en sector de Economía Naranja, sector de Turismo (el reto escogido) y el Sector de Mantenimiento, donde se buscó la mejora de sus procesos de innovación.
- **Programa COLINNOVA** dirigido a empresas de las cadenas de valor priorizadas de los clúster Petroquímico, Marítimo, Turismo y Logístico Portuario el cual permitió generar capacidades para formular e implementar proyectos de innovación colaborativa, que tuvieran como resultados prototipos funcionales TRL 6-8 que contribuyan a la reactivación y repotenciación del sector productivo en la post pandemia.
- Se logró la conformación de 8 alianzas estratégicas y cada alianza pudo formular un proyecto de innovación colaborativa que posteriormente presentaron en la convocatoria de financiación, se beneficiaron 2 alianzas con un apoyo económico \$299.500.000 para el desarrollo del proyecto denominado "Diseño e implementación de la Primera Fase de un Port Community System (PCS) basado en blockchain" y un apoyo económico de \$50.000.000 para el desarrollo del proyecto "Desarrollo de la técnica de inyección de lechada de cal para la solución de problemas de expansión de los suelos en infraestructuras".
- **SISTEMAS DE INNOVACION:** Se obtuvieron 20 empresas del departamento de Bolívar beneficiadas creando sistemas de innovación, impulsando equipos, desarrollando estrategia y portafolio de innovación para impulsar capacidades duraderas dentro de las empresas, así como generar resultados al impulsar una idea a comercialización. Dentro del programa se contó con 5 jóvenes investigadores apoyando a 5 empresas formularon los proyectos de innovación.
- Mas de 2000 participantes en la tercera versión del congreso de Innovación en Negocios **INNOVA LATAM**, con temáticas orientadas a la reactivación económica de las empresas, basadas en la Innovación 4.0
- 4 empresas beneficiarias de las **Misiones Empresariales en España**, generando vínculos con entidades e instituciones referentes de innovación de la ciudad de Barcelona.

4.2.2. Objetivo Estratégico: Posicionar la marca institucional

- a. **Resultado encuesta percepción:** Como parte de seguimiento y monitoreo, la Cámara de Comercio de Cartagena realizó junto con el aliado Cartagena Como Vamos una medición del conocimiento y favorabilidad de la ciudadanía con relación a la percepción de la entidad a nivel general, la encuesta en mención aplicada arrojó los siguientes datos.

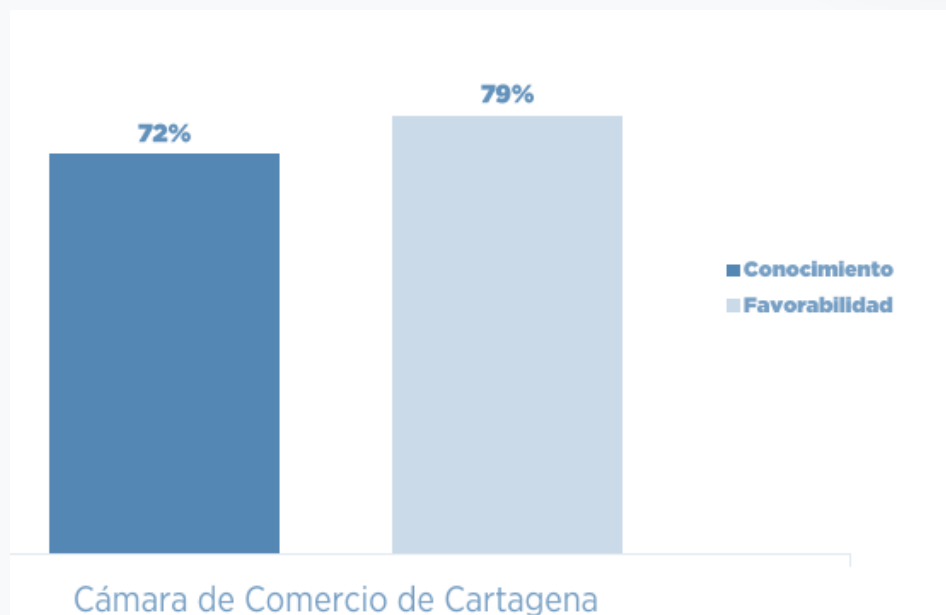

Fuente: Cartagena Como Vamos - Informe especial Cámara de Comercio

Según el informe presentado el 72% de los cartageneros encuestados afirmaron conocer a la Cámara de Comercio de Cartagena y de estos el 79% tiene una imagen favorable de la entidad.

- b. **Desarrollo de proyectos en la cobertura geográfica:** Este indicador fue dispuesto para ampliar cada vez más la presencia de la Cámara en la jurisdicción, no solo con los temas misionales sino con el desarrollo de proyectos de impacto, durante el 2021 se ejecutaron los siguientes proyectos que contribuyeron a la reactivación económica de la región y al fortalecimiento del tejido empresarial, en municipios de la cobertura geográfica diferentes a Cartagena.
- AFEP 18 - Comercialización de la producción agrícola familiar de Asociación Productora de Ají de San Jacinto Bolívar. Con una inversión de 300 millones de pesos, se logró fortalecer capacidades, agregar valor y mejorar la calidad de vida de los productores de Ají específicamente de los asociados de ASPROAGROPUENTE, a partir del incremento en las ventas, y la creación y diseño de la marca "Ajicinto", en conjunto con sus respectivas herramientas comerciales.

4.2.3. Objetivo Estratégico: Desarrollar Alianzas Estratégicas

a. **Proyectos Con Impacto Regional Para La Reactivación Económica**

- Proyecto Canal del Dique - La CCC como Secretaría Técnica del Comité de Seguimiento del proyecto, se lograron realizar 5 sesiones en la ciudad, donde se tuvo el acompañamiento de la Agencia Nacional de Infraestructura y de la vicepresidenta de la República, quien anunció la apertura oficial del proceso de licitación del Canal del Dique. Presentación del proyecto ante el Alto consejero Económico de la Embajada Americana.

Alianza entre las Cámaras de Comercio de Cartagena, Barranquilla y Santa Marta, para promover el desarrollo de una plataforma de proyectos de infraestructura de la Región Caribe que permita identificar y monitorear proyectos estratégicos. Esto fortalece las relaciones de los departamentos que conformamos la Región Caribe.

Para el 2022 se espera poder seleccionar proyectos para acompañamiento de la CCC, donde todos los actores que participan estén alineados bajo más mismas expectativas y objetivos. Se espera trazar metas muy concretas en las que se pueda trabajar específicamente.

- **Sostenibilidad Territorial y Corporativa:** La CCC priorizó en el 2021 el proyecto de Sostenibilidad Territorial y Corporativa, que busca promover y visibilizar las prácticas e iniciativas empresariales que contribuyen al cumplimiento de los ODS, logrando con esto:
 - ✓ Transformación de 24 empresa de Beneficio e Interés Colectivo; este tipo de empresas se comprometen dentro de su objeto social a ejecutar acciones con impacto económico, social y ambiental.
 - ✓ 50 jóvenes de la ciudad formados para fomentar la mentalidad en torno a la sostenibilidad y los Objetivos de Desarrollo Sostenible.
 - ✓ 13 espacios de promoción de mentalidad y cultura con relación a la sostenibilidad empresarial y territorial implementados.
 - ✓ 1 informe de buenas prácticas en relación con la sostenibilidad generado.
 - ✓ 3 proyectos de sostenibilidad empresarial acompañados por el Clúster Petroquímico plástico de Cartagena y Bolívar.

Para el 2022 se espera que más empresas tomen la decisión de ser BIC, y que las que ya lo son, presenten su informe de gestión y ejecuten las acciones propias para poder mantener la condición. En el 2022 se les debe dar una asesoría para el cumplimiento de sus compromisos sociales y ambientales.

b. Desarrollar Alianzas Estratégicas

Teniendo en cuenta la importancia de las alianzas para lograr los objetivos de la institución y de la ciudad y región, en el 2021 se trabajó por la formalización de relaciones con el tejido empresarial, gremios y entidades públicas y privadas locales, regionales, nacionales e internacionales; estas alianzas impulsaron los temas de desarrollo sostenible, reactivación económica, emprendimiento, formalización, entre otros.

- ✓ Se gestionaron más de 3 mil 300 millones de pesos para la ejecución de proyectos que fortalecen la competitividad en la ciudad.
- ✓ Se logro movilizar más de 2 mil 600 millones de pesos que fortalecen la competitividad en la ciudad.
- ✓ Proyectos se generaron a partir de las alianzas consolidadas en el 2021 impactan a más de 3 mil personas entre empresarios y emprendedores.

- ✓ La Cámara de Comercio logro trabajar con más de 45 entidades (incluyendo gremios, empresas, entidades territoriales y nacionales) para fortalecer a Cartagena y Bolívar.

Para el año 2022 la entidad tendrá como retos:

- ✓ Trabajar en una ruta de gestión de cooperación por áreas a fin de que los líderes de las mismas logren gestionar con cooperantes la formulación de proyectos.
- ✓ Incorporar en la modalidad de formulación de proyectos a privados, transferencias metodologías para la formulación de proyectos de responsabilidad social empresarial.

C. Recursos Gestionados

Se gestionaron recursos por mas de \$3.300 M para la ejecución de proyectos que fortalecen la competitividad en la ciudad y \$2.600 M movilizados para el fortalecimiento el ecosistema de la competitividad

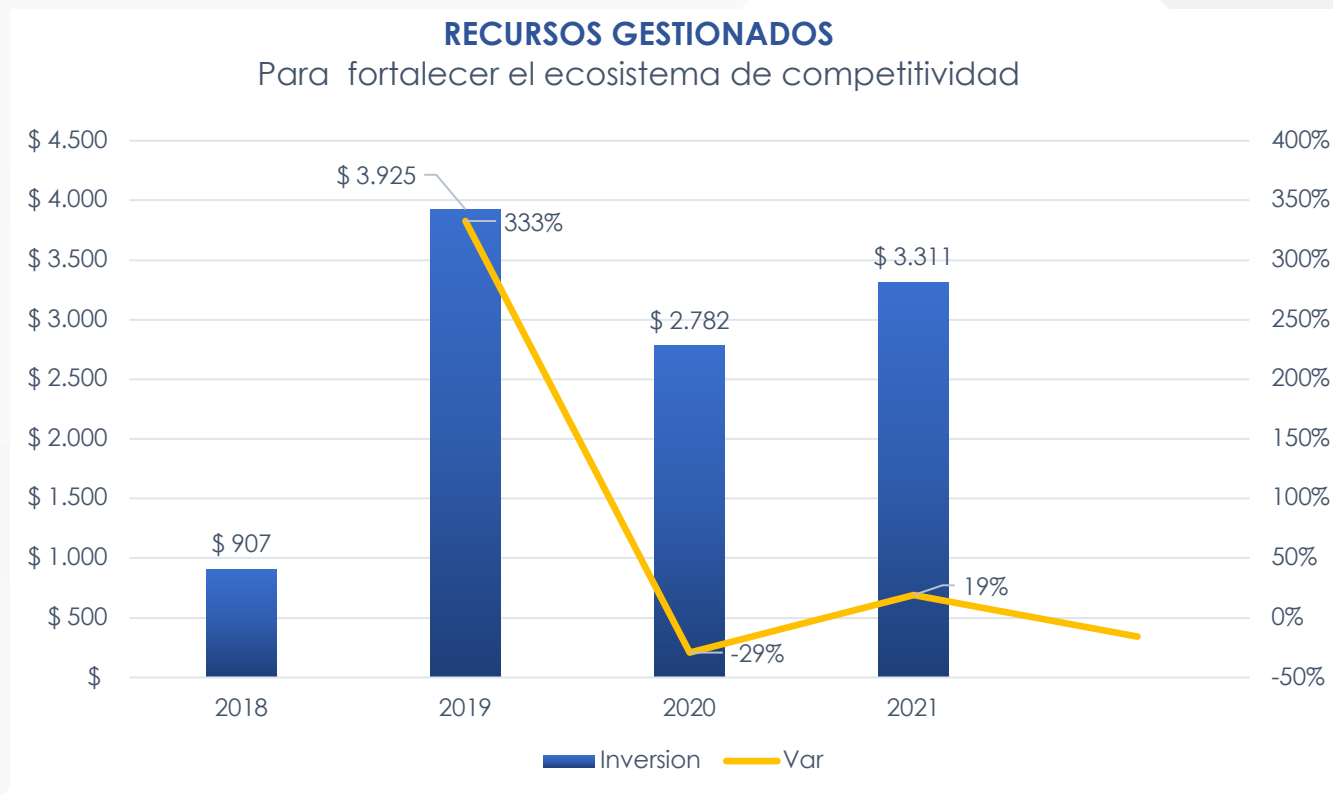

4.3. Perspectiva cliente

4.3.1. Objetivo Estratégico: Ofrecer Servicios con Valor Agregado

Actualizamos nuestro portafolio de servicios creando Conecta, donde nuestras unidades de negocios agruparon sus productos especializados contando con cursos, diplomados, formaciones, asesorías entre otros fortalecidos en temáticas empresariales, atendiendo a los requerimientos y necesidades de nuestros empresarios.

4.3.2. Objetivo Estratégico: Desarrollar de cartera de clientes

a. Afiliados 1200 Portafolio exclusivo de beneficio y servicios adicionales, pensado para que los empresarios tengan más oportunidades para consolidar sus negocios a través de intercambio de experiencias con otros.

- ✓ Se establecieron más de 10 convenios empresariales con el fin de ofrecer mayores beneficios a las empresas afiliadas al programa de Cámara Preferencial.
- ✓ Creación de 5 Clubs exclusivos para afiliados a Cámara Preferencial: Club del contador, Club de detallistas, Club legal, Club de restaurantes, Club farmacéuticos droguerías
- ✓ +460 Afiliados a nuestro círculo de Cámara Preferencial, recibiendo beneficios y atención exclusiva de la CCC
- ✓ Acceso a World Trade Center Cartagena y disfrutar de los beneficios que este ofrece sin ningún costo para los afiliados actuales y los nuevos.
- ✓ Creación Directorio Empresarial para afiliados donde se otorga visibilidad de sus empresas a través de la plataforma virtual y ofrecen su portafolio de servicios a las demás empresas de la jurisdicción.

Como reto para 2022 se realizara la implementación del Coworking Space, un espacio de trabajo colaborativo que se ofrecerá en la sede de Ronda Real sin costo para los afiliados como beneficio adicional.

b. Comerciantes Activos

Durante el 2021 se alcanzó con éxito el incremento y fortalecimiento del ecosistema empresarial en la jurisdicción, consolidándose la formalización de los empresarios en cada uno de los 19 municipios por medio de la promoción de la renovación, a través de una campaña donde se fomentó el uso de los servicios registrales virtuales mostrando sus beneficios y la seguridad en el uso de los aplicativos como: Renovación Virtual, Matrícula Persona Natural Virtual, Constitución SAS Virtual, Radicador Virtual, RUP Virtual, Mutaciones Virtuales; adicionalmente, se realizaron 2 fases de Cámara Móvil iniciativa que nos permitió hacer presencia en todos los municipios de la jurisdicción llevando los servicios registrales y empresariales, así como también capacitaciones a los empresarios de la región. Asimismo, para llevar

una apuesta completa se consolidaron alianzas interinstitucionales con entidades como: Comfenalco, la Gobernación de Bolívar (Icultur), Credibanco y con cada alcaldía del municipio visitado.

Comerciantes CCC

- + 34.500 Comerciantes Activos en nuestra jurisdicción
- + 25.290 Comerciantes Renovados
- +9.200 Nuevos comerciantes matriculados

COMERCIANTES ACTIVOS 2021



Entre los retos para el 2022 se tiene los siguientes: la continuidad del fomento a la formalización empresarial (matriculados y renovados) en la jurisdicción teniendo como meta 35.725 comerciantes activos; y formalizar a 685 empresas por medio de la Cámara Móvil.

4.3.3. Objetivo estratégico: Gestionar la experiencia del cliente

a. Sinergia de los canales de atención en la experiencia del cliente

Durante el 2021 se logró con éxito integrar los canales de atención como: chat virtual, teléfono y correo electrónico, brindando una experiencia con calidad y oportunidad a nuestros clientes. Cabe resaltar que con respecto al chat virtual, éste incluye un chat bot por página web y por la aplicación de WhatsApp. Permitiendo así el fortalecimiento de la interrelación con el usuario final para la mejora en la experiencia del cliente, teniendo mas de 37.000 usuarios virtuales

Para el 2022 se tienen los siguientes: continuidad de la integración (por medio del Call Center) y a su vez, que el chat permitirá un avance con otros canales por su escalabilidad.

b. Optimización del Servicio Registral

Buscando la optimización de nuestro servicio registral la CCC implemento un nuevo software, con lo cual se ha logrado impactar positivamente en la operación y prestación del servicio a nuestros empresarios, esto gracias a la implementación de mejoras en el software de registro, de nuevas prácticas en el proceso misional en virtud de la homologación registral entre la Cámara de Comercio de Cartagena y la Cámara de Comercio de Medellín para Antioquía, favoreciendo la operación mediante la transformación digital y la gestión del cambio, acorde con la necesidad del usuario y enmarcado en los límites de la normatividad vigente. Además gracias a la homologación y migración surtida, se implementaron nuevos aplicativos virtuales y se fortalecieron los ya existente como lo son:

- Matrícula virtual de persona natural con establecimiento de comercio; constitución virtual de Sociedad Por Acciones Simplificadas - S.A.S.; E-cer / certificados electrónicos; mutaciones virtuales / actualización virtual de la información; Registro Único de Proponentes - RUP; Radicación Virtual de Documentos Registrales; y renovación virtual; lo que ha permitido que se eviten aglomeraciones en las sedes y seccionales evitando posibles contagios COVID.
- Se presentaron algunas dificultades en la estabilización tecnológica de algunos programas que generó un atraso en la oportunidad registral.
- Como retos para 2022 debemos continuar con la estabilización tecnológica durante el primer trimestre del año, continuar implementando nuevas estrategias y funcionalidades tecnológicas que faciliten cada vez más y mejor la prestación optima de los servicios registrales, especialmente de manera virtual; buscando incrementar la satisfacción del usuario registral.
- + de 136.380 usuarios atendidos en servicios registrales (Virtual y Presencial)
- Optimización del servicio registral + 107.000 usuarios en tramites virtuales – incremento del 31% con relación al 2020.

c. CAC con Proyección Nacional e Internacional

En el 2021 por medio de la estrategia de divulgación y difusión se ha logrado posicionar el Centro de Arbitraje y Conciliación como la mejor alternativa para la resolución de conflictos. Lo anterior ha permitido lograr: la realización de 3 diplomados; 1 congreso internacional de derecho; 10 tertulias; 5 capacitaciones a comunidad vulnerable sobre los MRC; 2 rutas de conciliación en los otros municipios de la jurisdicción; 2 jornadas gratuita de conciliación en Cartagena; 5 reuniones con empresarios de la ciudad; 2 alianzas y convenios estratégicos (UNIR y Universidad Javeriana); la actualización del reglamento del CAC; la conformación de listas de árbitros internacionales; giras de medios y entrevistas en periódicos locales y nacionales; 5 capacitaciones en formación a listas; y la radicación de 183 métodos alternativos de solución de conflictos por parte de los empresarios y comunidad en general.

Como retos para 2022 se encuentran incrementar el número de MASC en un 7% con respecto a lo logrado en 2021, de la mano de una estrategia de posicionamiento nacional e internacional de los servicios del CAC que permita dar a conocer el Centro, su portafolio de servicios tanto como aliado para solución de conflictos, como Centro para fortalecimiento de conocimientos académicos por

medio de cursos especializados y diplomados en materia y solución de conflictos y/o temas jurídicos de actualidad relevante.

4.4. Procesos internos

4.4.1. Objetivo Estratégico: Fortalecimiento de la eficiencia de los procesos

a. Planeación Estratégica con Creación de Valor

Como continuidad y afianzamiento del Plan Estratégico de Creación de Valor, se implementaron los Comités de Resultados, seguimiento al Cuadro de Mando Integral desde cada uno de los indicadores estratégicos por los líderes de cada proceso y se desagregaron los programas especiales enmarcados en el direccionamiento estratégico, con metas estratégicas establecidas y compartidas por cada una de las áreas de la entidad.

Los resultados en términos del BSC alcanzados a cierre 2021 son:

CUADRO DE MANDO Ejecución por perspectiva

PERSPECTIVA	OBJETIVO ESTRATÉGICO	INDICADOR	META	CIERRE 2021	CUMPLIMIENTO	NIVEL AVANCE
FINANCIERA	Asegurar la Sostenibilidad Financiera	EXCEDENTES	0	\$2.574	100%	98%
		ROTACION DE ACTIVOS	31%	36%	100%+16%	
		PORCENTAJE DE INGRESOS PV	14%	11%	77%	
ENTORNO	Consolidar a la CCC como Agencia de Desarrollo Productivo	NUMERO DE EMPRESAS FORMALIZADAS	280	220	79%	95%
		EMPRENDIMIENTO Y EMPRESAS ACOMPAÑADAS PARA CIERRE DE BRECHAS	1.520	3.369	100%+100%	
		EMPRESAS ACCEDIENDO A NUEVOS MERCADOS	128	274	100%+100%	
	Posicionar la Marca Institucional	RESULTADO ENCUESTA DE PERCEPCION	90%	70%	78%	
		DESARROLLO DE PROYECTOS EN LA COBERTURA GEOGRAFICA	1	1	100%	
	Desarrollar Alianzas Estratégicas	RECURSOS GESTIONADOS	\$3.199	\$3.311	100%+4%	
		ALIANZAS GESTIONADAS	32	49	100%+53%	

UN NUEVO
COMIENZO +
CONECTADO
que nunca



La generación de excedentes permitirá destinar algunos recursos para futuros proyectos de inversión de la entidad.



La gestión de recursos para el fortalecimiento del ecosistema empresarial creció un 19% con relación al 2020, logrando estar en cifras cercanas a 2019

CUADRO DE MANDO Ejecución por perspectiva

PERSPECTIVA	OBJETIVO ESTRATEGICO	INDICADOR	META	CIERRE 2021	CUMPLIMIENTO	NIVEL AVANCE
CLIENTE	Ofrecer servicios con Valor Agregado	NUEVOS SERVICIOS ESPECIALIZADOS (PV)	10	10	100%	76%
		INCREMENTO DE CUENTAS	30%	32%	100%	
	Desarrollar cartera de clientes	CUENTAS PERFILADAS CON DIAGNOSTICO REALIZADO	200	170	85%	
		NUEVOS AFILIADOS	400	72	18%	
		COMERCIANTES ACTIVOS	31323	34511	100% +10%	
	Gestionar la experiencia del cliente	% DE IMPLEMENTACION DE LA RUTA DE SERVICIOS DE EXPERIENCIA CON EL CLIENTE	50%	50%	100%	
% DE CLIENTES QUE RECOMIENDAN		83%	70,0%	84%		
PROCESOS INTERNOS	Fortalecer la eficiencia de los procesos de negocios	OPTIMIZACION EN TIEMPOS DE CUMPLIMIENTO DE PROCEDIMIENTOS EJECUCION DE PROYECTOS Y CONVENIOS	85%	NA	NA	99%
		PLAN DE FORMACIONES	33	34	100%	
	Gestionar el Capital Intelectual	GESTION DE METODOLOGIAS ESPECIALIZADAS IMPLEMENTADAS CCC	3	3	100%	
		GENERACION DE CONOCIMIENTO	10	10	100%	
		INICIATIVAS - PLATAFORMAS TIC IMPLEMENTADAS	8	8	100%	
	Incorporar la Transformación Digital	INTEROPERABILIDAD DE SISTEMAS DE INFORMACION	2	2	100%	

UN NUEVO
COMIENZO +
CONECTADO
que nunca



Se logro definir una estrategia comercial, donde se repondencializaron productos, se definieron segmentos del mercado a trabajar, entre otros



Procedimientos actualizados, implementación de iniciativas Tics para mejoras e interoperabilidad de los software de la CCC

Cuadro De Mando Cierre 2021

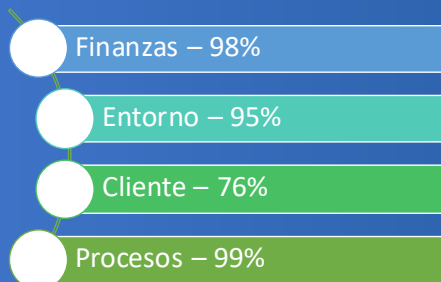

92%

UN NUEVO
COMIENZO +
CONECTADO
que nunca

- Implementamos generación de excedentes para la próxima vigencia
- Comités de resultados implementados
- Definición de estrategia comercial.
- Mejoras en la estructura organizacional alineada al fortalecimiento comercial.
- Definición de metas estratégicas desde los programas especiales 2022

TOTAL PROYECTOS	COOPERANTE EFECTIVO	COOPERANTE ESPECIE	CCC EFECTIVO	CCC ESPECIE	OTROS
\$ 6.508.537.389	\$ 4.275.522.265	\$ 325.850.000	\$ 892.833.296	\$ 917.631.838	\$ 96.700.000
100%	66%	5%	14%	14%	1%

b. Implementación Oficina de Gestión de Proyectos

En marco del desarrollo de la oficina de proyectos, se desarrollaron 12 proyectos de cooperación en la vigencia 2021 de los cuales se alcanzó el 99% de la ejecución planeada, tal como se detalla a continuación:



COOPERANTES DE CONVENIOS	# Numero Proyectos
Colombia Productiva	1
Innpulsa Colombia	4
Minciencias	1
Camara de Comercio de Cali	2
APC Colombia	1
Acdivoca	1
Distrito Turístico y Cultural de Cartagena	1
Ecopetrol SA	1
TOTAL	12

En términos de distribución de recursos de los proyectos de cooperación podemos resaltar que Por cada \$1 en efectivo que coloca CCC, el Cooperante aporta \$4.79 en efectivo, tal como observamos a continuación:

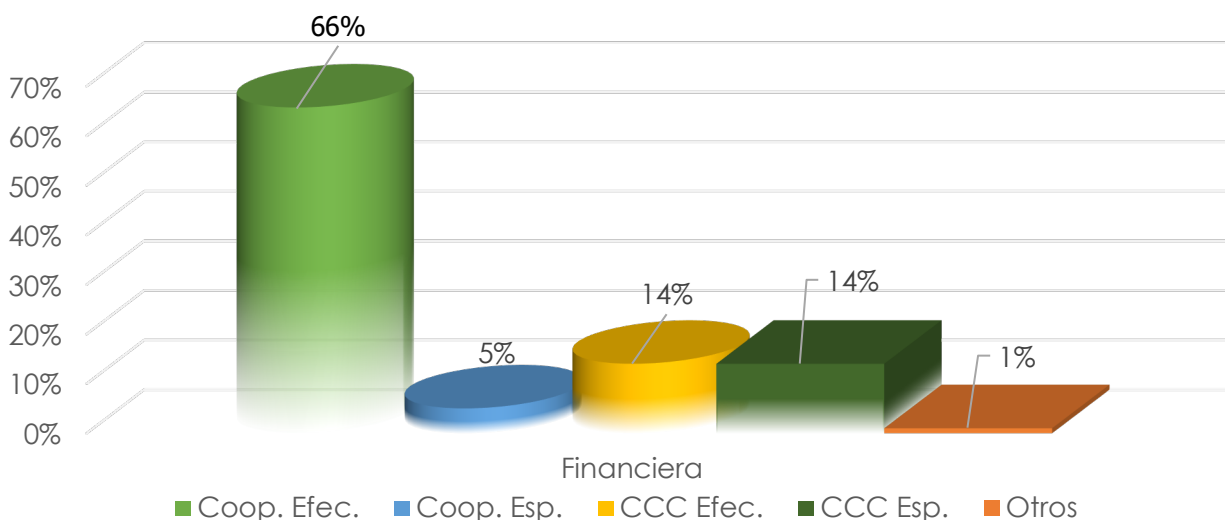

Los proyectos de cooperación desarrollados durante el 2021 fueron:

- ✓ Fortalecimiento Del Clúster Petroquímico De Cartagena Y Bolívar, suscrito con INNPULSA Colombia por valor de \$500 M
- ✓ Pactos y Sistemas de Innovación III, suscrito con Minciencias por valor de \$1.297M
- ✓ **Innovaclúster**, convenio con INNPULSA por valor de \$500M
- ✓ Comercialización de la producción agrícola familiar de Asociación Productora de Ají de San Jacinto Bolívar, con INNPULS, por valor de \$300M
- ✓ **ALDEA Experimenta Avanzado**, suscrito con la Cámara de Comercio de Cali por valor de \$138M
- ✓ **Reactivate- INN** con Ecopetrol, por valor de \$818M
- ✓ **Red Esperanza**, suscrito con ACDIVOCA por valor de \$420 M
- ✓ Fortalecimiento de la red de proveeduría del sector astillero con Colombia Productiva por valor de \$890 M
- ✓ **Programa de inclusión productiva en competencias Empresariales y de emprendimiento - Programa CEE+**, suscrito con la Alcaldía de Cartagena por valor de \$1.400M

Además de 3 proyectos que finalizaron su ejecución en el 2021, los cuales fueron: Clúster economía naranja, MISE y Acelera Región.

Desde la PMO existe un comité de proyectos que se encarga de revisar y filtrar todas las propuestas de proyectos que se presentaran a cooperantes, las cuales fueron 45 para el período 2021. De esas 25 pasaron a JD para aprobación por los montos de contratación y resultaron 13 y 5 convenios firmados respectivamente.

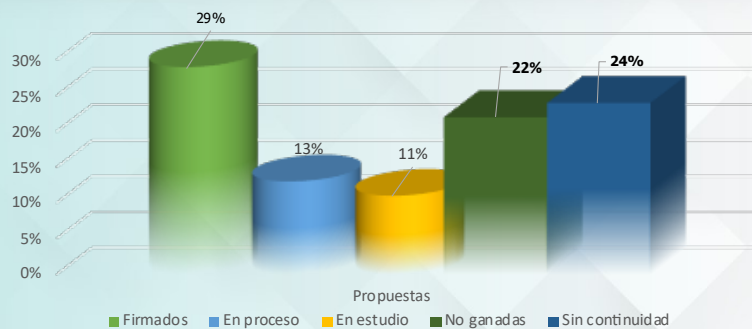

Propuestas presentadas al comité	Convenios firmados	En proceso de legalización (Convenio)	En etapa de estudio por cooperante	No adjudicados	No se da continuidad al trámite
45	13	6	5	10	11
100%	29%	13%	11%	22%	24%

[camcartagena](#) [cam_cartagena](#)



Propuestas presentadas a comité de proyectos.

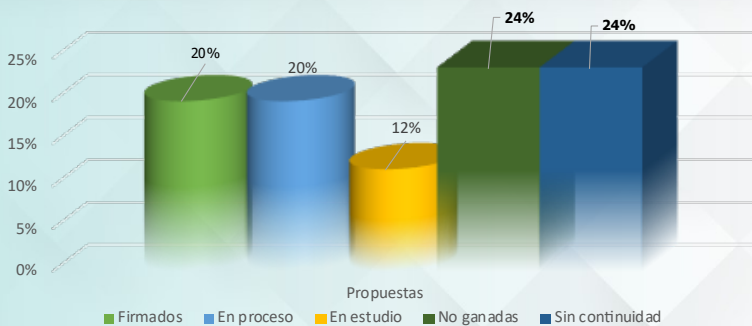

Propuestas presentadas y aprobadas en Junta Directiva	Convenios firmados	En proceso de legalización (Convenio)	En etapa de estudio por cooperante	No adjudicados	No se da continuidad al trámite
25	5	5	3	6	6
100%	20%	20%	12%	24%	24%

[camcartagena](#) [cam_cartagena](#)



Propuestas presentadas a Junta Directiva para aprobación.

c. Gestión De Evaluación Y Control

La Cámara de Comercio de Cartagena ha establecido para el logro de sus objetivos procesos que soportan el actuar de la entidad, dentro de los cuales se encuentra el proceso de Gestión de Evaluación y Control, como parte integral del Sistema de Control Interno de este ente cameral, basado en los cinco elementos establecidos por la Superintendencia de Industria y Comercio en el numeral

4.4.1 del Título VIII de la Circular Única proferida por dicha superintendencia:

1. Entorno de control
2. Valoración de riesgo
3. Información y comunicación
4. Actividades de control
5. Monitoreo

Los aspectos más representativos dentro de la gestión de este proceso en el 2021:

1. Entorno de control.

Establece los parámetros necesarios dentro de la cámara para crear la filosofía cameral, su cultura institucional, estructura, valores éticos y la competencia de sus colaboradores. Este elemento es liderado por la Junta Directiva desde sus funciones y por el Presidente Ejecutivo quien materializa las estructuras necesarias para poder alcanzar los objetivos institucionales.

- Se definió un Direccionamiento Estratégico por tres años (2021-2023), con un enfoque a la experiencia en el servicio y al logro de objetivos.
- Se realizó actualización a procedimientos de diferentes procesos, ajustándolos de acuerdo con el lineamiento estratégico.
- Se aprobó un ajuste a la estructura organizacional para ajustarla al direccionamiento estratégico.
- Se inició un programa de cambio de cultura organizacional denominado "Somos Uno".

2. Valoración del Riesgo.

Este ente cameral sigue trabajando para fortalecer este elemento. En el 2021 se realizaron las siguientes actividades:

- En el año 2021 se inicia con el desarrollo de la Política de Riesgos aprobada por la Junta Directiva, se aprueba el procedimiento de Gestión del Riesgo, para la identificación, calificación y tratamiento de los riesgos estratégicos.
- Se identifican los riesgos estratégicos, los cuales son presentados a la Junta Directiva.

3. Información y Comunicación.

e busca velar por que la entidad use y brinde a sus usuarios internos y externos información organizada, oportuna, confiable y relevante, con el fin de ayudar lograr los objetivos propuestos.

- Se comunicó a través de los canales como redes sociales, página web y prensa los esfuerzos y estrategias que realiza la cámara en beneficio de los empresarios y de la ciudad en general.
- Teniendo en cuenta en que aún se vive en emergencia sanitaria por la pandemia generada por el Covid-19, se fortaleció el despliegue a través de las redes sociales para llegar a los usuarios con los servicios camerales, de esta manera la página web se convirtió en la forma más efectiva para llegar a los usuarios y realizar sus trámites de forma virtual.
- Se cuenta con un chat interactivo en la página web, este canal permitió el contacto directo con todos los usuarios de los servicios registrales.
- Al interior de la entidad se realizaron actividades de comunicación para poder interactuar con colaboradores que se encontraban en la modalidad trabajo en casa.

4. Actividades de Control.

Las actividades de control están inherentes dentro de los procesos y se ejecutan en todos los niveles y empleados de la entidad. Además, en este punto se encuentran las revisiones y auditoría que realiza el área de Control Interno, las cuales ayudan a revitalizar los procesos en la mejora continua.

- Se dio cumplimiento al Programa Anual de Auditoría en un 100%, el cual contiene auditorías a los procesos y las revisiones realizadas a diferentes actividades.
- Se presentó al Presidente Ejecutivo mensualmente informe de las actividades realizadas por el área de control interno.
- Cada líder de proceso realiza seguimiento a la ejecución de actividades y procedimientos establecidos en cada uno de ellos.
- Se fortalecen día a día los diferentes comités de seguimiento interno para procesos críticos como son (compras, afiliados, directivo, financiero, entre otros), los que nos permiten fortalecer los controles de los diferentes procesos y actividades que se realizan en la cámara de comercio.

5. Seguimiento de controles.

Evaluando continuamente la efectividad del Sistema de Control Interno de la entidad, identificando oportunidades y mejoramientos dentro de los procesos internos.

- Seguimiento continuo a la ejecución del Plan de Acción 2021.
- Seguimiento a la ejecución de los Planes de Mejoramiento.

- Seguimiento a la presentación de informes y respuestas a requerimientos realizados por los entes de control.
- Se identifican las causas de los hallazgos y recomendaciones que realizaron los entes de control como la Revisoría Fiscal; estableciendo oportunidades de mejora en los procesos y así alcanzar el mejoramiento continuo.

Se realizó un diagnóstico interno del Sistema de Control Interno de la entidad tomando como base el modelo COSO, para identificar debilidades y fortalezas dentro del sistema el cual arrojó la siguiente puntuación:

Evaluación Sistema de Control Interno (Modelo COSO)

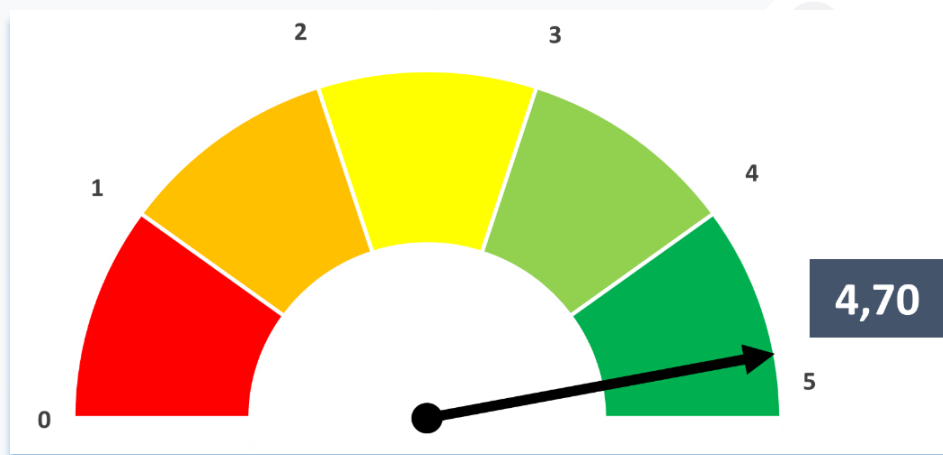

Las acciones de mejora para el 2022 deben estar encaminadas a fortalecer el elemento de Valoración del Riesgo.

5.1.1. Objetivo Estratégico: Gestionar el Capital Intelectual

a. Implementación del proyecto de Cultura Organización Camera, Fase I y II – Estrategia SOMOS UNO

La Cámara de Comercio de Cartagena, ha planteado la importancia de trabajar en el fortalecimiento de la cultura organizacional alrededor de 2 temas claves: Pasión por el servicio y enfoque a resultados como ejes claves de su direccionamiento. Todas las actividades encaminadas a este proyecto van dirigidas al cierre de la brecha existente entre la estrategia y la implementación, la alineación del compromiso individual para conseguir el cambio en la mentalidad y competencias de los colaboradores, tomando como referencia la Metodología Change First descrito en los 6 factores críticos de éxito que contempla: propósito de cambio compartido, liderazgo efectivo para el cambio, procesos de enganche poderosos, compromiso de los líderes y agentes de cambio, conexiones personales fuertes y desempeño personal sostenido; todas las actividades desarrolladas a lo largo de este proyecto impactan el sentido de identidad organizacional y de pertenencia empresarial, un

ambiente de compromiso, creencias, pasión por el cliente, enfoque a resultados y valores institucionales, gestionando el cambio, desde las acciones del día a día, para hablar y actuar con el mismo lenguaje.

“Somos uno” es uno de los ejes de la estrategia 2021- 2023 para ganarnos el corazón del sector empresarial y de los aliados como agencia líder para el desarrollo regional, nos apalancaremos en los siguientes proyectos claves que permitirán el desarrollo de estos temas: desarrollo de la ruta de experiencia del cliente e implementación sistemática de gestión estratégica.

Como eje de trabajo para el fortalecimiento de la competencia de orientación a resultados se busca priorizar actividades, planear las actividades y recursos necesarios para llegar a objetivos, crear sentido de urgencia, gestionar los planes con los equipos de trabajo (empoderar y hacer seguimiento) y cumplir los planes y dar cuenta de los resultados. Adicionalmente como eje de trabajo de pasión por servicio como foco al cliente e interés genuino por el cliente en donde se requiere conocerlo con sus necesidades, conocer los productos, servicios y procesos, basar las decisiones en la retroalimentación de los clientes y brindar altos estándares de atención; y en el colaborador en donde ser educado y respetuoso, hacer que otros se sientan valorados y apreciados, mostrar entendimiento de los sentimientos, emociones y necesidades serán el enfoque para el cambio.



Gestión Integral del Talento Humano

Cumplimiento del plan de trabajo resultado de la aplicación de la encuesta de clima laboral

La evaluación de clima organizacional es un insumo muy importante para la entidad, puesto que permite identificar las fortalezas y debilidades del ambiente de trabajo con el fin de tomar las acciones

pertinentes para convertirlas en oportunidades de mejora, por tal motivo se elaboró un plan cuyo cumplimiento va del año 2020 al 2022 en donde con los puntajes de adecuado entre 70% y 84% se estableció el plan de acción en donde se desarrollaron actividades con los colaboradores y sus áreas para fortalecer el trabajo en equipo, la confianza, comunicación y orientación a resultados.

Uno de los grandes desarrollos que tuvo este plan fue el lanzamiento del programa de Reconocimiento Laboral que permitió generar cambios positivos al impulsar la motivación, sentido de pertenencia y el compromiso de los colaboradores y que se espera su duración en el tiempo.

Planes de mejoramiento de las evaluaciones de desempeño anual.

Prepararse para vivir experiencias excepcionales y dejar huella requiere una mirada minuciosa al desempeño y crecimiento de nuestra gente, ya que es el capital humano el que logra marcar la diferencia y cumplir con los objetivos propuestos en nuestra entidad. Por esta razón, nos interesamos en hacer un seguimiento dedicado al cumplimiento de las metas y al desarrollo de las competencias profesionales resultado de la evaluación de desempeño realizada de manera anual. En ella se identificaron las fortalezas y oportunidades de mejora con relación a las competencias establecidas por la CCC para el rol que cada colaborador actualmente ocupa, realizando la comparación de la autoevaluación con el resultado que se obtuvo de los evaluadores y los cargos a nivel estratégico bajo una mirada 360 grados que permitió identificar la percepción correcta acerca de las competencias y diseñar junto con cada jefe inmediato un plan individual para desarrollar al máximo las mismas.

Las competencias de la CCC están compuestas por diferentes comportamientos que deben ser evaluados para obtener el resultado final, cada evaluador califica cada uno de los comportamientos de sus evaluados en una escala de 1 a 4, donde 1 es 25% y 4 representa el 100%. El promedio de las respuestas de los evaluadores permite obtener el resultado de cada competencia evaluada.

Dentro de las competencias de la organización como resultado global obtuvimos lo siguiente:

Objeto Indicador	Evaluaciones De Desempeño Talento Humano	%
INDICADOR	(Número de funcionarios evaluados vigencia actual / Número de funcionarios totales) * 100	95%
PERIODO	Enero - Diciembre	SI
Variable 1	Número de funcionarios evaluados Vigencia Actual	120
Variable 2	Número de funcionarios totales	126
Dato 1	Número. de funcionarios con evaluación (EXCEDIDO: Excede más altas expectativas) DESTACADO	44
Dato 2	Número. de funcionarios con evaluación (ALCANZADO: Expectativas Alcanzadas) ADECUADO	74
Dato 3	Número. de funcionarios con evaluación (PARCIALMENTE ALCANZADO:) NECESITA MEJORAR	2
Dato 4	Número. de funcionarios con evaluación (NO ALCANZADO: No cumple con las expectativas) CRÍTICO	0

Generación de Conocimientos

El año 2021 fue importante en el proceso de rediseño e implementación del nuevo modelo de gestión del conocimiento de la Cámara de Comercio de Cartagena, liderado por el departamento de Investigaciones económicas y el Centro de Estudios para el Desarrollo y la Competitividad- CEDEC. +10 Estudios Económicos realizados, en temas de reactivación económica, inversiones en la ciudad y la región y cifras de los impactos en el entorno competitivo empresarial y social de la región.

✓ **Vigilancia e Inteligencia Competitiva:** El proyecto de vigilancia e inteligencia competitiva de la Cámara de Comercio de Cartagena es una apuesta del CEDEC en su agenda 2021-2023 y está enfocado en el desarrollo de procesos y productos que permitan capturar, gestionar, analizar y transferir datos o conocimiento de alto valor para la gestión de los programas estratégicos de la CCC y de sus aliados. Uno de los grandes logros del año fue el diseño y optimización de nuestros procesos operativos que permitieran apalancar el nuevo modelo de producción de conocimiento. Se determinaron en este piloto inicial cuatro sistemas de vigilancia y de procesos:

✓ **Sistema de vigilancia de las inversiones extranjeras directas:** Este sistema de vigilancia ha sido desarrollado como una nueva línea de investigación del CEDEC para acompañar la estrategia de atracción de inversiones para el departamento de Bolívar, liderada por la Cámara de Comercio de Cartagena e Invest in Cartagena. En 2021, este proyecto se enfocó en la identificación y análisis técnico de fuentes de información y modelación con técnicas de ciencia de datos. En concreto, realizamos prototipos de dashboards interactivos y dos (2) análisis para los sectores de agroindustria y Petroquímico plástico- PQP, que permitirán

identificar y atraer con mayor efectividad prospectos de inversionistas en los sectores priorizados para Bolívar.

Para el año 2022, se proyecta realizar dos (2) análisis para los sectores de construcción y energías renovables, así como un total de seis (6) informes de vigilancia e inteligencia del comportamiento de las inversiones extranjeras directas en los sectores priorizados por la CCC e Invest in Cartagena.

✓ **Sistema de vigilancia de entorno, Cartagena en Cifras y Bolívar en Cifras:** Este sistema de vigilancia es resultado de la reingeniería al producto seriado Cartagena en Cifras. A partir de 2021, el #CTGenCifras es un proyecto de vigilancia de entorno que analiza el comportamiento de los principales indicadores socioeconómicos y empresariales, pero que también desarrollará diversos y nuevos espacios de apropiación social del conocimiento sobre Cartagena para nuestros grupos de interés. El enfoque de nuestro informe en 2021-2023 será vigilar la reactivación económica y social de la ciudad luego de la pandemia y la crisis económica causada por el virus Covid-19.

Así mismo, se desarrolló una alianza con la Comisión Regional de Competitividad- CRCi para prototipar el informe Bolívar en cifras, con periodicidad anual, que analizará el comportamiento de los principales temas socioeconómicos del departamento de Bolívar, como herramienta para la toma de decisiones.

✓ **Sistema de vigilancia de la competitividad del comercio Internacional:** Este sistema de vigilancia es el resultado de una reingeniería a nuestra línea de investigación en competitividad del comercio internacional. En 2021 nos enfocamos en fortalecer el modelo de datos de estadísticas de comercio internacional, que permitiera conocer en tiempo real el

comportamiento del comercio global en diferentes sectores o productos estratégicos. A su vez, se fortaleció la agenda de análisis especializados en competitividad del comercio internacional, con estudios enfocados a la reactivación económica departamental.

Hoy la entidad cuenta con un sistema de información estadístico y geográfico apalancado por un modelo de datos automatizado a partir de técnicas de ciencias de datos y que soportan los nuevos productos que se han prototipado. En 2021, concentramos nuestra gestión en la búsqueda, análisis y negociación de nuevas bases de datos especializadas para la gestión del conocimiento, lo que nos permite contar con información única en la región para el acompañamiento de la competitividad del territorio.

Figura. Bases de datos especializadas adquiridas por temas. 2019-2021

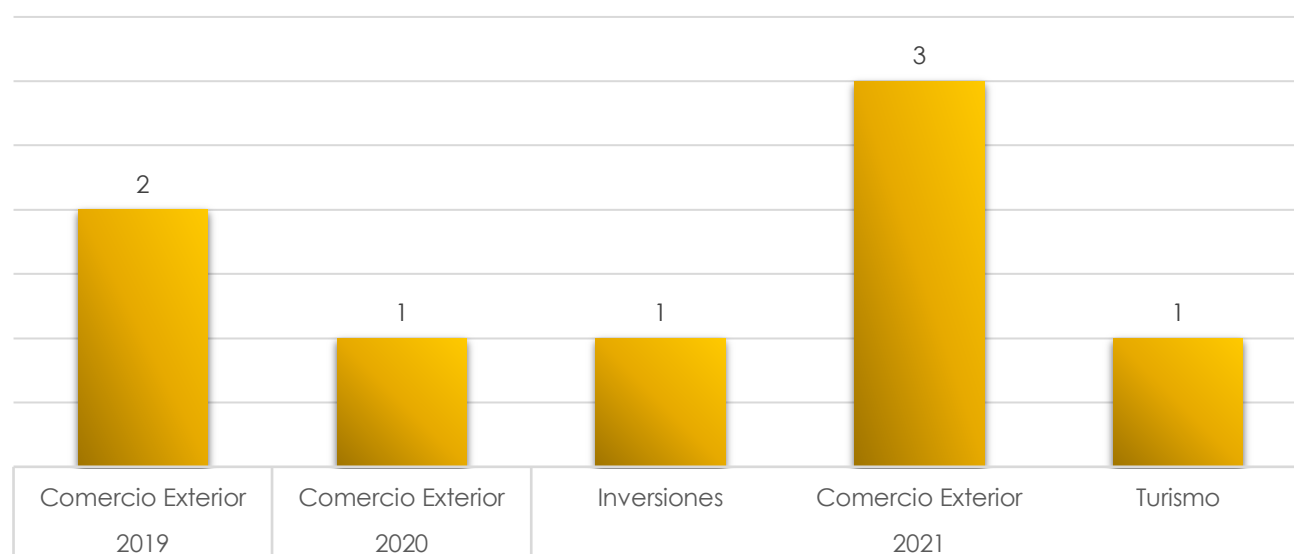

Fuente: CEDEC

✓ **Estudios Económicos:** El proyecto de estudios económicos está enfocado en proveer la agenda de investigaciones periódicas y especializadas demandada en cada periodo por los diferentes líderes de programas especiales, la presidencia de la CCC y su junta, así como nuestros aliados. La gestión de este proyecto en 2021 estuvo enfocada en el fortalecimiento de nuestro sistema de información estadístico y geográfico Cartagena en Cifras, al desarrollo de competencias y prototipado de dashboards en lenguajes como PowerBI, R y Python. Así mismo, nuestra gestión se concentró a la optimización y rediseño de nuestros procesos de gestión y operación, lo que nos permitió aumentar la productividad en comparación con los años anteriores.

Figura. Total de estudios periódicos y especializados desarrollados. 2019-2021

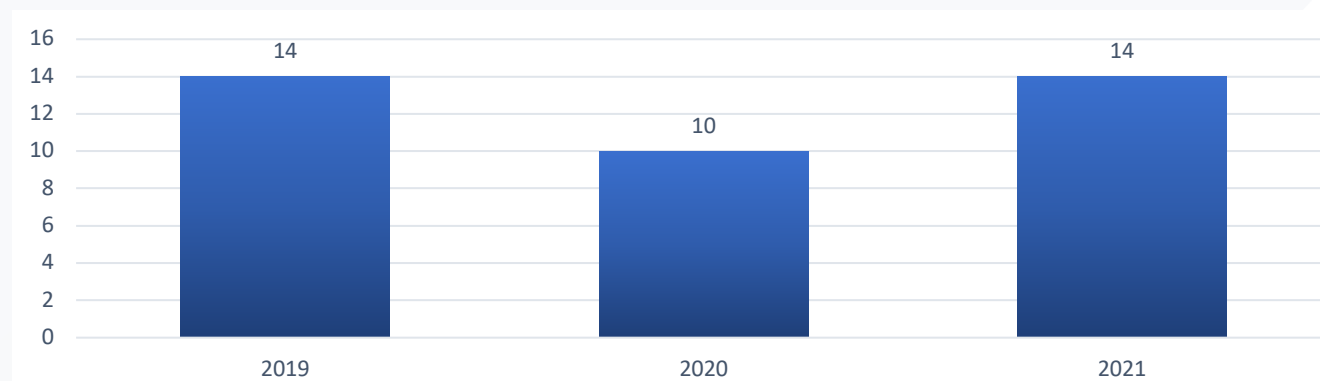

Fuente: CEDEC

✓ Investigaciones desarrolladas como parte del plan estratégico 2021

- Informe económico de la jurisdicción de la Cámara de Comercio de Cartagena 2020.
- Informe Cartagena en Cifras 2020.
- Efectos del Tratado de Libre Comercio entre Colombia – Estados Unidos una década después: una lectura del departamento de Bolívar.
- Impacto económico de la pandemia de covid-19 en el sector turístico de Cartagena y norte de Bolívar.
- Informe del comportamiento del comercio exterior del departamento de Bolívar 2020.
- Informe Cartagena en Cifras Trimestre I de 2021.
- Informe de inversión neta de capitales en el norte de Bolívar. Cartagena En Cifras: Especial centro Histórico De Cartagena De Indias Durante La Pandemia De Covid-19.
- Impacto económico de la pandemia del covid-19 y perspectivas económicas 2021.
- Análisis Índice de competitividad turística regional de Colombia ICTRC para el departamento de Bolívar con Énfasis en Cierre de Brechas
- Informe Cartagena en Cifras Semestre I
- Actualización del estudio diagnóstico de la competitividad del departamento de Bolívar
- Informe Bolívar en Cifras 2020-2021
- Cartagena en Cifras Trimestre III 2021

Por otro lado, se destaca el avance en la implementación de nuestro sistema de información estadístico y geográfico Cartagena en Cifras. Hoy contamos con un SIG que incluye información de comerciantes y establecimientos registrados en Cámara de Comercio de Cartagena por barrios, unidades comuneras de gobierno (UCG) y localidades de la ciudad de Cartagena, lo que permite entender la demografía empresarial de la ciudad con un enfoque espacial. Así mismo, nuestro SIG cuenta con información del Censo Empresarial de Cartagena 2019, Censo poblacional 2018, vías y rutas de Transcribire, puntos Supergiros, división por manzanas, entre otras capas de análisis.

Este proyecto es uno de las innovaciones y transferencias tecnológicas a partir del censo empresarial de Cartagena 2019. El SIG se encuentra alojado en ArcGIS Online y es tratado con ArcMap y ArcGIS pro de ESRI. El CEDEC cuenta con el 75% de su equipo con formación en gestión y modelación de datos espaciales.

Figura. Mapa de distribución de establecimientos formales e informales. Censo empresarial 2019

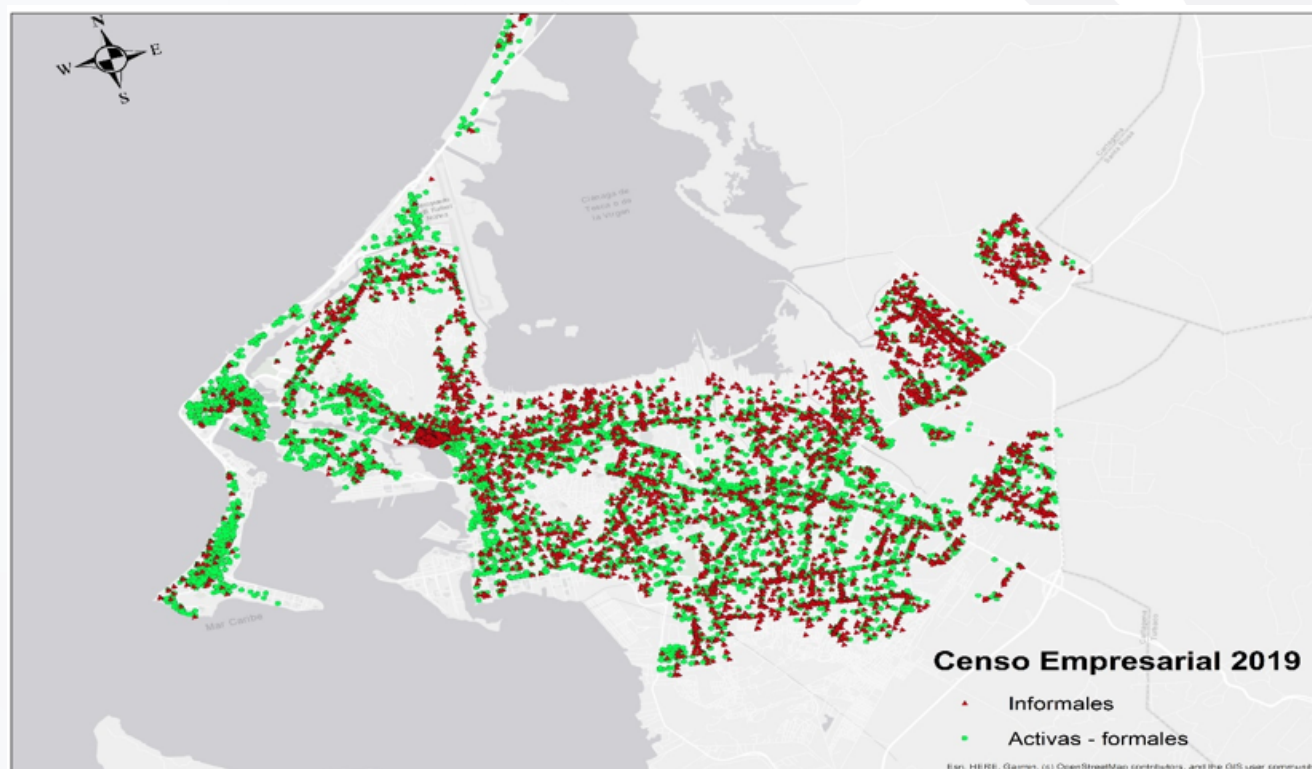

Fuente: CEDEC

La perspectiva de trabajo de 2021 se centró en la adopción de herramientas y competencias en ciencia de datos, para profundizar los análisis técnicos y brindar herramientas digitales de consulta. Aquí, se prototiparon dos dashboards que hacen parte de una agenda visionada en el periodo 2021-2023. En concreto se desarrolló un (1) prototipo de dashboards inversiones extranjeras directas desarrollado en lenguaje Python y un (1) prototipo de dashboard Cartagena en Cifras – informe calidad de vida Cartagena Cómo Vamos.

Figura. Vistas previas de dashboards desarrollados en sistema de vigilancia de las inversiones extranjeras directas



Fuente: CEDEC

Datos en números logros 2021:

- ✓ Catorce (14) investigaciones desarrolladas
- ✓ Un (1) prototipo de dashboards inversiones desarrollado en lenguaje Python
- ✓ Un (1) prototipo de dashboard Cartagena en Cifras- Cartagena como Vamos en Power BI

b. Alianzas Para La Gestión Del Conocimiento

Este proyecto se enfocó a desarrollar y gestionar alianzas estratégicas con actores locales, nacionales e internacionales para la gestión del conocimiento. En este periodo se desarrollaron alianzas con Fundesarrollo, para el desarrollo de proyectos de investigación y espacios conjunto de apropiación social del conocimiento. Así mismo, nos vinculamos en cooperación técnica con la Universidad de Cartagena, a través de la facultad de ciencias económicas, para el desarrollo de un proyecto basado en economía experimental y teoría de juegos en el sector de servicios de comida. Por su parte, desarrollamos y prototipamos una alianza con la Universidad del Norte para una agenda de espacios y transferencia de conocimiento en materia de comercio exterior, inversiones extranjeras e integración regional a desarrollar en 2022.

También, se desarrolló en 2021 una alianza estratégica con la Comisión Regional de competitividad e innovación- CRCi, con el fin de proveerle de una agenda periódica de análisis periódicos y especializados en torno a la gestión de la competitividad departamental.

Así mismo, mediante alianzas de trabajo con proveedores especializados, obtuvimos beneficios de descuentos y vinculamos como aliados estratégicos de CEDEC a empresas especializadas en datos de mercados como Financial Times, Transparent DMO, ABRAMS World Trade Wiki, Euromonitor, entre otros.

c. Difusión Y Apropiación Social Del Conocimiento

La producción de conocimiento no es suficiente sino se cuenta con herramientas y canales para que los grupos de interés conozcan los resultados y se apropien de ellos para la gestión del territorio, tanto desde lo público como lo privado. Por tanto, desde CEDEC nos enfocamos en 2021 en el prototipado de productos y espacios para apropiación social del conocimiento. Así, desarrollamos dos productos tipo webinar para difusión de los informes de vigilancia de entorno Cartagena en Cifras y Bolívar en Cifras, en formato conversatorio. Contamos en esos espacios con las lecturas y conversatorio con líderes de opinión regional como Fedesarrollo, Cartagena Cómo vamos y Universidad de Cartagena. En 2022, se proyecta un total de cuatro (4) espacios desarrollados para la apropiación social del conocimiento, con diferentes eventos presenciales y webinar para transferir los hallazgos de los estudios a los tomadores de decisiones, empresarios y académicos de la ciudad y la región. Se destacan algunas acciones en este proyecto:

- Se prototipó un nuevo espacio para la difusión de los informes de vigilancia de inversiones extranjeras en alianza con Uninorte y a desarrollarse en 2022, con al menos dos espacios de apropiación social del conocimiento en la agenda.
- Adoptamos buenas prácticas de vigilancia de medios y proveímos a la presidencia ejecutiva de informes diarios de noticias sobre coyuntura económica y social de Colombia, Bolívar y Cartagena.
- Desarrollamos y maquetamos una edición del prototipo de la revista Conecccta. Cabe destacar que Conecccta hace parte ahora de la estrategia comercial de la CCC como marca distintiva.

- Desarrollamos nuevas series de productos seriados de conocimiento, entre las que se destaca la Serie de coyuntura económica de Cartagena y Bolívar, la nueva marca e informe Cartagena en Cifras y el Bolívar en Cifras.

Ilustraciones. Portadas de algunos de las marcas y productos de conocimiento desarrollados en 2021



Datos en Números Logros 2021

- Dos (2) espacios nuevos de apropiación social del conocimiento desarrollado
- Una (1) edición del prototipo de la revista Coneccta

5.1.2. Objetivo Estratégico: Incorporar la transformación digital

Iniciativas Tic Implementadas 2021

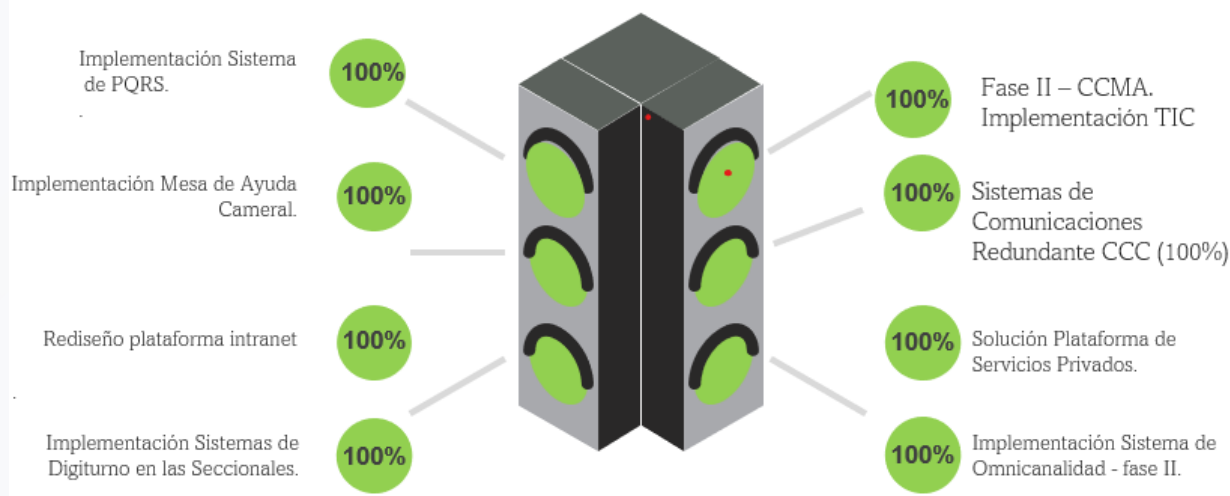

- + 10 iniciativas y mejoras tecnológicas realizadas en los aplicativos para procesos de clientes internos y externos.
- 3 aplicativos con interoperabilidad aplicada para eficiencia en los procesos y tiempos internos.

6. Retos planteados para la vigencia 2022

Para la próxima vigencia iniciamos realizando una planeación de nuestros proyectos especiales dándole una secuencia a nuestro direccionamiento estratégico.

Continuaremos invirtiendo toda nuestra capacidad para el mejoramiento continuo de nuestros procesos, para seguir incorporando la transformación digital y aumentar los conocimientos en el más valioso tesoro que son nuestros colaboradores.

Tenemos definidas las estrategias de Creación de Valor que se priorizaron y los programas que impactaran nuestro Cuadro de Mando.

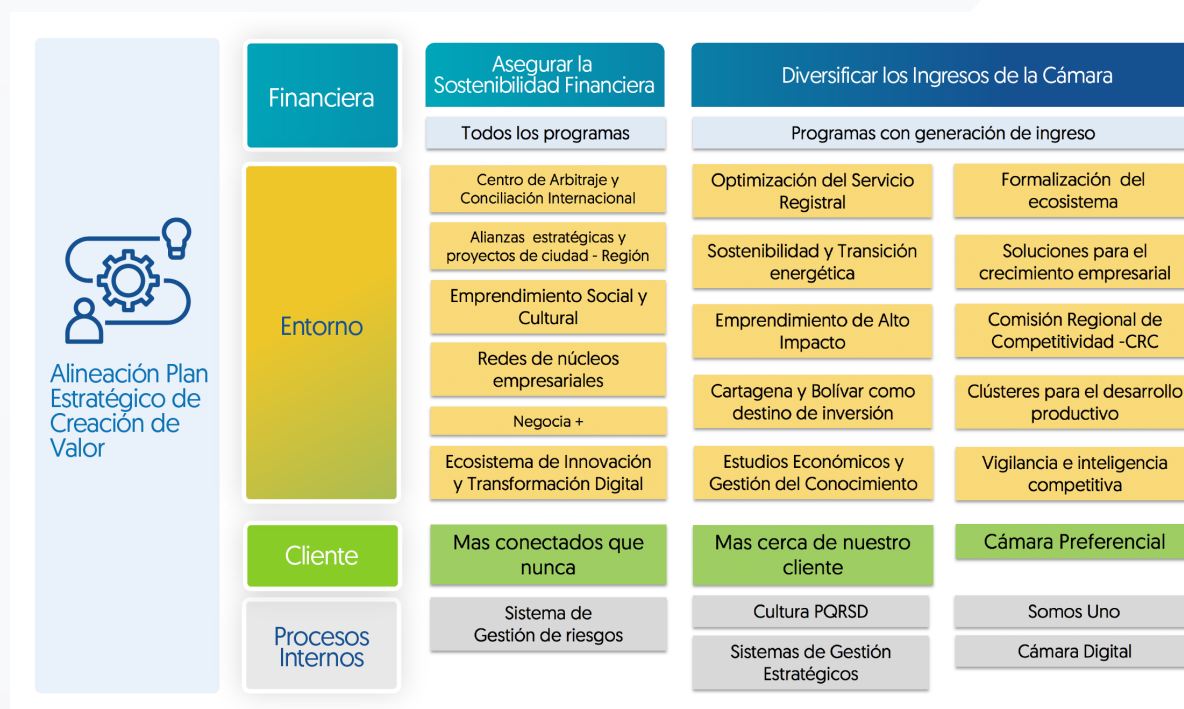

Entre los retos estratégicos encontramos generar excedente para futuros proyectos de inversión de la entidad, certificarnos en Seguridad de la Información, Incrementar y diversificar nuestro portafolio de servicio generando mayores recursos privados, gestionar de forma efectiva los riesgos de la entidad y aumentar la implementación de metodologías especializadas que aumenten las capacidades de trabajo de nuestro equipo humano.

En los procesos misionales seguiremos sirviendo a la comunidad y acompañando a nuestros empresarios para que logren sus metas y se fortalezca el tejido empresarial, en el área registral impulsar la omnicanalidad y potenciar la experiencia en el servicio. De manera general continuar desarrollando nuestra labor como agencia de desarrollo productivo con impacto local y regional.

Dando cumplimiento a lo establecido en el artículo 47 de la Ley 222 de 1995, modificado por el artículo 1° de la Ley 603 de 2000; la Cámara Comercio Cartagena informa que ha dado estricto cumplimiento a las normas sobre propiedad intelectual y derechos de autor.



UN NUEVO
COMIENZO +
CONECTADO
que nunca



INFORME DE GESTIÓN 2022

Cámara de Comercio de Cartagena.

2022

www.ccartagena.org.co



PRESIDENTE EJECUTIVO
JUAN PABLO VÉLEZ CASTELLANOS

EQUIPO DIRECTIVO

Andrea Piña Gómez
Vicepresidente de Competitividad

Nancy Blanco Morante
Director Servicios Registrales, Arbitraje y Conciliación

María Josefina Covo Fernández
Director Administrativo y Financiero

Soad Eljach Daguer
Secretaría General

Oswaldo Hernandez Gómez
Jefe de Planeación Estratégica

Carlos Jiménez Martelo
Jefe de Mercadeo y Experiencia en el Servicio

Nadir Hassan Barcha
Jefe de Desarrollo Regional y Sostenibilidad

Roberto Pardo Lugo
Jefe de Control Interno

Editorial Informe de Gestión

Oswaldo Hernandez Gómez
Jefe de Planeación Estratégica

Equipo Planeación Estratégica

Diana Casalins Madera
Coordinador de Planeación

Yurani Díaz Pérez
Coordinador de Proyecto

John Hernández Marrugo
Coordinador de Sistemas de gestión

Coordinación de contenidos gráficos

Carlos Jiménez Martelo
Jefe de Mercadeo y Experiencia en el Servicio

Maritza Buelvas Duran
Diseñadora gráfica

Fotografía

Las fotografías e imágenes de este documento pertenecen al archivo gráfico de la Cámara de Comercio de Cartagena. Derechos reservados 2022 Cámara de Comercio de Cartagena.

Oficinas y contacto

Centro. Calle Santa Teresa. N° 32-41.
Cartagena-Colombia
Tel: (605) 6501110

Más sobre la CCC

<https://www.ccccartagena.org.co/>

Escríbenos:

Notificaciones @ccccartagena.org.co



Contenido

1.	PRESENTACIÓN.....	4
2.	CONTEXTO ECONÓMICO Y SOCIAL DE CARTAGENA Y BOLÍVAR 2022-2023	6
3.	ENFOQUE ESTRATÉGICO CÁMARA DE COMERCIO DE CARTAGENA.....	9
3.1	MISIÓN	9
3.2	VISIÓN	9
3.3	PROPUESTA DE VALOR	9
3.4	OBJETIVOS ESTRATÉGICOS.....	9
4.	GOBIERNO CORPORATIVO	12
5.	RESULTADOS INDICADORES ESTRATÉGICOS	15
6.	RESULTADOS PROGRAMAS ESTRATÉGICOS PLAN DE ACCIÓN 2022	18
6.1	PERSPECTIVA FINANCIERA.....	18
6.2	PERSPECTIVA ENTORNO	18
6.2.1	OBJETIVO ESTRATÉGICO: CONSOLIDAR A LA CCC COMO AGENCIA DE DESARROLLO PRODUCTIVO ..	18
6.2.2	OBJETIVO ESTRATÉGICO: POSICIONAR LA MARCA INSTITUCIONAL.....	33
6.2.3	OBJETIVO ESTRATÉGICO: DESARROLLAR ALIANZAS ESTRATEGICAS	34
6.3	PERSPECTIVA CLIENTE	38
6.3.1	OBJETIVO ESTRATÉGICO: OFRECER SERVICIOS DE VALOR AGREGADO	38
6.3.2	OBJETIVO ESTRATÉGICO: DESARROLLAR CARTERA DE CLIENTES.....	39
6.3.3	OBJETIVO ESTRATÉGICO: GESTIONAR LA EXPERIENCIA DEL CLIENTE.....	43
6.4	PERSPECTIVA PROCESOS INTERNOS	47
6.4.1	OBJETIVO ESTRATÉGICO: FORTALECER LA EFICIENCIA DE LOS PROCESO DE NEGOCIOS	47
6.4.2	OBJETIVO ESTRATÉGICO: GESTIONAR EL CAPITAL INTELECTUAL	54
6.4.3	OBJETIVO ESTRATÉGICO: INCORPORAR LA TRANSFORMACION DIGITAL.....	6
7.	RETOS ESTRATÉGICOS 2023.....	11

01.

Presentación

 CÁMARA COMERCIO
CARTAGENA

#Vamos
PA'LANTE





1. PRESENTACIÓN

Ha culminado un proceso de grandes retos y de buenas satisfacciones por el trabajo realizado. Los últimos cuatro años han sido, sin duda, uno de los períodos más retadores a los que se haya enfrentado la administración de la Cámara de Comercio de Cartagena. No sólo abordamos uno de los sucesos más complicados del último siglo para la humanidad, sino que atravesamos tiempos de importantes transformaciones para la sociedad colombiana y cartagenera e iniciamos rutas que seguramente marcarán las próximas décadas y definirán nuestro futuro y el de las siguientes generaciones.

La pandemia supuso grandes obstáculos para el aparato productivo de la ciudad, que sacó a relucir importantes cualidades humanas de quiénes componen el sector empresarial cartagenero. En momentos en que el mundo se paralizó y la incertidumbre reinó por cuenta del Covid-19, la CCC adelantó diferentes iniciativas para enfrentar la coyuntura y articular soluciones para la reactivación. Ustedes hicieron parte de estas acciones y, junto con todos los miembros del equipo de trabajo que componen la cámara, logramos contribuir a la sociedad y a nuestros comerciantes empresarios, que son nuestra razón de ser.

Es así como en el 2022, le dimos alcance a la estrategia de Crecimiento Inclusivo y Sostenible, con la campaña "Vamos Pa' Lante", la cual contribuyó a la creación de 9.549 empresas, además de lograr la consecución de más de 15 mil millones de pesos en alianzas para promover el mejoramiento de la competitividad regional y el desarrollo sostenible; lo que permitió impactar a más de 3 mil empresarios y emprendedores a través de los programas de emprendimiento social y fortalecimiento empresarial.

Como presidente ejecutivo de la Cámara de Comercio de Cartagena quiero expresar mi sincero agradecimiento por la labor realizada por la Junta Directiva durante el 2022; su experiencia, tiempo y grandes conocimientos en el sector empresarial, han sido claves para seguir transformando vidas, cumpliendo sueños empresariales y estableciendo alianzas estratégicas para Cartagena y Bolívar.

Estoy seguro de que el civismo y el amor por esta ciudad, seguirán impulsando sus contribuciones, desde diversos roles, para continuar haciendo un sector productivo más competitivo y una sociedad con menos brechas sociales.

Mi aprecio a los miembros de junta, directivos y colaboradores camerales por haber trabajado duro y por su compromiso en asegurarse de entregar lo mejor siempre a nuestros empresarios.

Quiero agradecer al Gobierno Nacional, a los actores sociales, a nuestros socios cooperantes, entre otros, por su compromiso a lo largo del 2022.



Juan Pablo Vélez



02.



#Vamos
PA'LANTE

Contexto Económico y Social de Cartagena y Bolívar 2022-2023



2. CONTEXTO ECONÓMICO Y SOCIAL DE CARTAGENA Y BOLÍVAR 2022-2023

Al principio del 2022 el Fondo Monetario Internacional (FMI) tenía expectativas optimistas sobre el crecimiento económico, sin embargo, éstas fueron revisadas a la baja a medida que iban ocurriendo una serie de desafortunados eventos que empañaron el horizonte; las políticas de contención del Covid – 19 en China y el aumento de las tasas de interés por parte de los bancos centrales para contener la creciente inflación, explicada en parte, por el costo de la energía (gas y petróleo) y alimentos disparados por la guerra en Ucrania y la expansión monetaria derivada de una política monetaria expansionista (bajas tasas de interés), llevaron a que las previsiones de crecimiento económico mundial para 2022 pasarán de 4,9% en octubre de 2021 a 3,9% en julio de 2022 (FMI, 2021) (FMI, 2022) .

Los efectos colaterales del aumento en las tasas de interés en diferentes partes del mundo no demoraron, la sombra de una recesión en 2023 empezó a rondar las expectativas de los inversionistas, lo que, sumado al aumento de la tasa de interés de la Reserva Federal de los Estados Unidos, incentivado también por la robustez del mercado laboral, llevó a que el dólar se fortaleciera frente a las monedas de diferentes países, esto trajo consigo mayor tensión en las economías, especialmente las emergentes que empezaron a sentir mayor presión inflacionaria en los productos importados y a experimentar un aumento en el costo del servicio de la deuda externa que se paga en dólares.

Afortunadamente los efectos del aumento de las tasas de interés empezaron a verse a finales del 2022 en algunas de las economías más importantes del mundo, así, la inflación en Estados Unidos fue de 7,11% en noviembre de 2022, menor a la registrada en julio de ese mismo año (9,6%), en Reino Unido de 9,38%, menor a la registrada en octubre (9,61%) y en Alemania de 10,05% en noviembre, menor a la registrada en octubre (10,39%), lo cual da la señal de que las tasas de interés podrían empezar a suavizarse en 2023 -posiblemente hacia la segunda mitad del año- lo que llevaría a una expectativa de crecimiento mundial para el 2023 más benévola. Con todo esto, el FMI pronostica que un tercio de la economía mundial entraría en recesión en 2023.

En materia social, los problemas de seguridad alimentaria derivados de la escasez de cereales -trigo- en algunos países, fue el tema de algunas noticias, el trigo estaba represado en bodegas y puertos Ucranianos, a esto se le sumó la alta inflación que golpeó el bolsillo de muchos hogares alrededor del mundo, dificultando aún más el acceso a las poblaciones de escasos recursos a una cesta de bienes básicos. En 2023, la pobreza, quizá no tenga mayor mejoría debido a las expectativas de recesión económica en algunos lugares del mundo.

Para frenar la inflación más alta registrada en lo que va del siglo XXI, la cual pasó de 3,8% en diciembre de 2019 a 13,12% en diciembre de 2022, el Banco de la República elevó la tasa de interés de 4,25% en 2019 a 12% el 19 de diciembre de 2022; a pesar del aumento de las tasas de interés, la economía siguió creciendo, aunque a un menor ritmo, alcanzando un 7% de crecimiento anual en tercer trimestre de 2022, inferior al registrado en igual periodo de 2021 (13,8%), el comercio exterior también reflejó el crecimiento económico con un aumento anual del 42,7% en las exportaciones enero-noviembre. En este



contexto, el mercado laboral se mantuvo en niveles similares de antes de la crisis de 2020 con una tasa de desempleo de 9,5% en noviembre de 2022.

Por su parte, en materia social, la pobreza monetaria aumentó de manera importante en 2020 revirtiendo los logros ganados en la última década en la lucha contra la pobreza, afortunadamente, ésta se redujo un poco en 2021 durante la reactivación económica cuando pasó de 42,5% en 2020 a 39,3% en 2021, sin embargo, en 2022 la alta inflación y la desaceleración del crecimiento económico pudo haber jugado en contra de una mejora en los indicadores de pobreza. En 2023, se espera que a medida que el crecimiento económico vaya desacelerándose -quizá de manera modesta-, el mercado laboral empiece a ver un aumento modesto, en la tasa de desempleo, lo que terminaría aumentando levemente la pobreza.

El PIB del departamento de Bolívar cerró el 2021 con un crecimiento del 13,9%, lo que da cuenta de la velocidad con la que empezó a recuperarse la economía luego de haber experimentado una fuerte contracción en 2020 (-10,3%); en 2022 el comportamiento general de los indicadores económicos sugieren que el departamento pudo haber cerrado con un crecimiento positivo y nada despreciable, así, las exportaciones e importaciones, acumuladas a corte de noviembre y octubre, aumentaron 5% y 23% respectivamente, en Bolívar las licencias de construcción acumuladas de enero a octubre de 2022 con relación a igual periodo de 2021 aumentaron en 29%, el turismo en la ciudad de Cartagena exhibió números que indican un aumento importante de la actividad económica de éste, la ocupación hotelera alcanzó a ser 71,9% en el periodo de enero-octubre de 2022, superior a la reportada en igual periodo de 2021 (47,2%), los pasajeros nacionales e internacionales aumentaron en el periodo enero-noviembre de 2022, frente a igual periodo del año anterior, en 60% y 106% respectivamente; los cruceros por su parte alcanzaron las 80 recaladas en el periodo 2021-2022, con un total de cruceristas de 77.978. El buen comportamiento de la economía se vio reflejado en el mercado laboral, el cual registró una tasa de desempleo de 10,4% en el trimestre móvil septiembre-noviembre. La buena dinámica de la economía se vio empañada por la inflación, la cual fue superior a la nacional y afectó en mayor medida a los hogares de más bajos ingresos. Se espera que en 2023 la economía departamental siga en la senda de crecimiento, aunque de una manera más moderada debido a las expectativas económicas mundiales de 2023.

Bibliografía

Banco de la República. (2022). Informe de política monetaria - enero 2022. Obtenido de <https://www.banrep.gov.co/es/presentacion-informe-politica-monetaria-enero-2022>

FMI. (2021). Informe de perspectivas de la economía mundial: la recuperación en tiempos de pandemia. FMI. Obtenido de [imf.org/es/Publications/WEO/Issues/2021/10/12/world-economic-outlook-october-2021](https://www.imf.org/es/Publications/WEO/Issues/2021/10/12/world-economic-outlook-october-2021)

FMI. (2022). Actualización de perspectivas de la economía mundial; un panorama sombrío y más incierto . FMI.



03.



CÁMARA COMERCIO
CARTAGENA

#Vamos
PA'LANTE

Enfoque Estratégico Cámara de Comercio de Cartagena



3. ENFOQUE ESTRATÉGICO CÁMARA DE COMERCIO DE CARTAGENA

3.1 MISIÓN

Somos el aliado estratégico con la más alta gestión de capital intelectual y relacional para impulsar la transformación digital, la innovación y la sostenibilidad para el desarrollo competitivo de Cartagena y norte de Bolívar.

3.2 VISIÓN

La Cámara de Comercio de Cartagena será la agencia de desarrollo productivo líder en Cartagena y el norte de Bolívar, integrando acciones público - privadas que impulsen el crecimiento económico y la competitividad empresarial generando impacto sostenible.

3.3 PROPUESTA DE VALOR

Contribuir al desarrollo empresarial de la región mediante programas y proyectos de alto impacto que contribuyan a la generación de empleo, inclusión económica y la productividad empresarial bajo un marco de sostenibilidad ambiental y social con la comunidad dentro del área de influencia.

3.4 OBJETIVOS ESTRATÉGICOS

Perspectiva Financiera

Objetivo estratégico	Descripción
Diversificar los ingresos de la Cámara	Obtener diferentes fuentes de ingresos de la Cámara a través de servicios no registrales; convenios, ventas de servicios, afiliados, CAC.
Asegurar la sostenibilidad financiera	Mejorar y optimizar la operación de la Cámara enfocada a propiciar el crecimiento económico soportada en los servicios al empresario de la jurisdicción.

Perspectiva Entorno

Objetivo estratégico	Descripción
Consolidar a la CCC como Agencia territorial de Desarrollo Productivo & de Sostenibilidad	Apoyar la formalización, el emprendimiento, la innovación, el fortalecimiento y competitividad que generen valor agregado al ecosistema empresarial de la región.



Posicionar la marca institucional	Definir estrategia de comunicaciones y marketing enfocada en acciones, técnicas y pasos que permitan construir, fortalecer y posicionar la marca institucional, contribuyendo a su visibilidad y permanencia en el mercado.
Desarrollar el tejido empresarial a través de alianzas estratégicas y proyectos de impacto.	Articular, promover y/o liderar esfuerzos que fortalezcan el ecosistema de competitividad.

Perspectiva Cliente

Objetivo estratégico	Descripción
Ofrecer servicios con valor agregado	Diseñar, ajustar y brindar Servicios (internos y empresariales) que generen valor agregado al empresario.
Desarrollar cartera de clientes	Identificar y categorizar información valiosa de clientes registrales y no registrales de la entidad como potencializador de la estrategia comercial
Gestionar la experiencia del cliente	Diseñar y ajustar la ruta de relaciones con el cliente a través de estrategias que logren experiencia personalizada, de satisfacción y una relación de valor con la marca de CCC

Perspectiva procesos internos

Objetivo estratégico	Descripción
Fortalecer la eficiencia de los procesos de negocios	Optimizar los recursos (talento humano, económico, activos, entre otros) de operación de la Cámara de Comercio, que permitan soportar la mejoras en los procesos orientada al servicio al cliente (interno y externo)
Gestionar el capital intelectual	Fortalecer el conocimiento del talento humano como un activo de la cámara de comercio.
Incorporar la transformación digital	Implementar el uso de herramientas digitales para el fortalecimiento de los procesos orientados al servicio al cliente (externo e interno)



04.



#Vamos
PA'LANTE

**Gobierno
Corporativo**



4. GOBIERNO CORPORATIVO

La Cámara de Comercio de Cartagena es una persona jurídica de derecho privado, de carácter corporativo, gremial y sin ánimo de lucro, administrada y gobernada por los comerciantes inscritos en el registro mercantil que tengan la calidad de afiliados. Creada mediante Decreto No.1807 del 29 de octubre de 1915 y su jurisdicción comprende la ciudad de Cartagena de Indias, Distrito Turístico y Cultural, y los Municipios de Arjona, Arroyohondo, Calamar, El Carmen de Bolívar, Clemencia, El Guamo, Mahates, María la Baja, San Cristóbal, San Estanislao, San Jacinto, San Juan Nepomuceno, Santa Catalina, Santa Rosa, Soplaviento, Turbaco, Turbana y Villanueva.

Nuestro gobierno corporativo establece las normas, principios y procedimientos que regulan el funcionamiento y la estructura de los órganos de gobierno de la CCC, compuestos por la Junta Directiva, la Comisión de la mesa, El Presidente y Vicepresidente de la Junta Directiva, El Presidente Ejecutivo, El Secretario y El Revisor fiscal.

JUNTA DIRECTIVA

En Cámara de Comercio de Cartagena, la junta directiva en cumplimiento de sus funciones es la responsable de la planeación, adopción de políticas, el control y la evaluación de la gestión de la entidad.

La implementación de buenas prácticas en la entidad como garante de las acciones realizadas y bajo los lineamientos del código de ética y buen gobierno, establecen los principios, normas, procedimientos y pautas de comportamiento que rigen el actuar de la entidad, buscando generar credibilidad, facilitar su gestión, propender por la transparencia y ser eficaz en sus acciones.

	MIEMBRO DE JUNTA DIRECTIVA	REPRESENTANTE LEGAL	CALIDAD	PERÍODO
Elegidos	SOCIEDAD AEROPORTUARIA DE LA COSTA S.A. SACSA	RAMON IGNACIO PEREIRA VISBAL	Principal	(18/01/2019) - (31/12/2022)
	CARTAGENERA DE INGENIERIAS S.A.S. CARINSA	SANTIAGO LUIS RIZO DELGADO	Suplente	(18/01/2019) - (31/12/2022)
	CM CALIDAD Y SERVICIO S.A.S	CARLOS MARIO LOPEZ SOTO	Principal	(18/01/2019) - (28/07/2022)
	REPRESENTACIONES RAMIREZ ISAZA S.A.S.	CARMEN EMILIA ISAZA SUAREZ	Suplente	(18/01/2019) - (31/12/2022)
	GREEN PORT SAS	FANNY ELIZABETH GUERRERO MAYA	Principal	(18/01/2019) - (31/03/2022)
	INMOBILIARIA I.B.R. RODRIGUEZ Y ASOCIADOS S.A.S.	MAYRA CECILIA RODRIGUEZ OSORIO	Suplente	(18/01/2019) - (31/12/2022)



	GRUPO DE MERCADEO & LOGÍSTICA S.A.S.	EDWIN PULIDO SIERRA	Principal	(18/01/2019) - (31/12/2022)
	DISTRIBUIDORA FERRETERA INTERNACIONAL SAS	LEONARDO LOAIZA TORRES	Suplente	(18/01/2019) - (31/12/2022)
	JONH FREDY HERRERA ARANGO	N/A	Principal	(18/01/2019) - (31/12/2022)
	MEGAINVERSIONES S.A	BEATRIZ ELENA GAVIRIA AGUDELO	Suplente	(18/01/2019) - (31/12/2022)
	INVERCOMER DEL CARIBE S.A.S.	CAMILO RAMÍREZ CASTAÑO	Principal	(18/01/2019) - (21/11/2022)
	INVERSIONES CENTRO HOTEL SAS	JORGE OSCAR SUÁREZ CORREA	Suplente	(18/01/2019) - (31/12/2022)
Gobierno	Representante Gobierno Nacional	MARTIN ESTEBAN ECHAVARRIA LOPEZ	Principal	(22/03/2019) - (28/07/2022)
	Representante Gobierno Nacional	GUILLERMO ANTONIO DEL CASTILLO PIEDRAHITA	Suplente	(26/05/2022) - (03/12/2022)
	Representante Gobierno Nacional	GEORGE BERNARD GILCHRIST BUSTAMANTE	Principal	(24/09/2020) - (05/07/2022)
	Representante Gobierno Nacional	JOSÉ DAVID MORALES VILLA	Suplente	(22/03/2019) - (03/12/2022)
	Representante Gobierno Nacional	FABIO MIGUEL GIRALDO MORALES	Principal	(26/09/2019) - (24/08/2022)
	Representante Gobierno Nacional	MAURICIO VILLEGAS GERDTS	Suplente	(22/03/2019) - (22/07/2022)

EVALUACION DE JUNTA DIRECTIVA

De conformidad con lo establecido en el artículo 22 de los estatutos de la entidad, anualmente la Junta Directiva evaluará su gestión. Para la vigencia 2022, la junta directiva y sus comités fueron efectivos, los directivos asistieron y se prepararon adecuadamente para las reuniones, y, por consiguiente, realizaron una participación objetiva y constructiva en las discusiones durante y por fuera de las reuniones de la Junta Directiva, promoviendo y actuando con ética, así como permitiendo que la administración tomara decisiones de manera autónoma. Adicionalmente, los directivos vigilan y protegen los intereses de la entidad, velando por la utilización eficiente de sus recursos, generando así valor tanto para la entidad, su jurisdicción y grupos de interés.



05.



#Vamos
PA'LANTE

Resultados Indicadores Estratégicos



5. RESULTADOS INDICADORES ESTRATÉGICOS

Orientado con el plan estratégico de creación de valor 2021-2023 la Cámara de Comercio de Cartagena presenta el cuadro de mando integrado de indicadores estratégico 2022 que evidencia los resultados e impactos de las principales actividades desarrolladas por la organización.

OBJETIVO ESTRATEGICO	INDICADOR ESTRATEGICO	META	EJECUCION	CUMPLIMIENTO
Asegurar la sostenibilidad financiera	Generación de excedentes	3%	15%	100%
	Rotación de Activos	39%	43%	100%
Fortalecer la eficiencia de los procesos de negocio	Optimización de los tiempos de cumplimiento de procedimientos	90%	97%	100%
	Ejecución de proyectos y convenios	92%	94%	100%
Diversificar Ingresos	Porcentaje de ingresos PV	12%	25%	100%
Consolidar a la CCC como agencia de desarrollo productivo	Nuevas empresas formalizadas	785	977	100%
	Emprendimientos y empresas acompañadas para cierre de brecha	2210	2593	100%
	Empresas accediendo a nuevos mercados	301	308	100%
Posicionar la marca institucional	Resultado encuesta de percepción	92%	97%	100%
	Desarrollo de proyectos en la cobertura geográfica	12	12	100%
Desarrollar alianzas estratégicas	Recursos gestionados	3679	5423	100%
	Alianzas gestionadas	47	52	100%



Ofrecer servicios con valor agregado	Nuevos servicios especializados	12	12	100%
	Incremento de clientes	400	495	100%
	Clientes perfilados con diagnóstico realizado	100%	117%	100%
	Incremento de afiliados	600	198	33%
	Comerciantes activos	35725	37470	100%
Gestionar la experiencia del cliente	% Implementación de la ruta de servicios experiencia con el cliente	100%	100%	100%
	% Clientes que recompran	44%	58%	100%
Fortalecer la eficiencia de los procesos de negocio	Optimización de los tiempos de cumplimiento de procedimientos	90%	97%	100%
	Ejecución de proyectos y convenios	92%	94%	100%
Gestionar el capital intelectual	Plan de formaciones	100%	100%	100%
	Gestión de metodologías especializadas	7	7	100%
	Generación de conocimientos	21	29	100%
Incorporar la transformación digital	Nuevos aplicativos implementados	8	8	100%
	Interoperabilidad de sistemas de información	2	2	100%



06.



#Vamos
PA'LANTE

Resultados Programas Estratégicos Plan de Acción 2022



6. RESULTADOS PROGRAMAS ESTRATÉGICOS PLAN DE ACCIÓN 2022

6.1 PERSPECTIVA FINANCIERA

Los dos objetivos estratégicos y los tres indicadores definidos para el cumplimiento de estos objetivos son transversales a toda la entidad, por lo tanto, no tienen programas directos relacionados, todas las actividades realizadas impactan la perspectiva financiera.

6.2 PERSPECTIVA ENTORNO

6.2.1 OBJETIVO ESTRATÉGICO: CONSOLIDAR A LA CCC COMO AGENCIA DE DESARROLLO PRODUCTIVO

Apoyar la formalización, el emprendimiento, la innovación, el fortalecimiento y competitividad que generen valor agregado al ecosistema empresarial de la región.

PROGRAMAS	CUMPLIMIENTO
Negocia +	100%
Clúster Para el Desarrollo Productivo	100%
Ecosistema de innovación y Transformación Digital	100%
Redes de núcleos Empresariales	100%
Cartagena y Bolívar como Destino de inversión	100%
Comisión Regional de Competitividad	100%
Emprendimiento de Alto Impacto	100%
Emprendimiento Social y Cultural	100%
Soluciones para el crecimiento empresarial mediante formaciones y acompañamiento	100%
Formalización del ecosistema empresarial en la jurisdicción	100%

**PROGRAMA ESTRATÉGICO: NEGOCIA +
Principales logros:**

- 254 empresas y/o emprendedores participando en espacios de relacionamiento nacional
- 31 empresas y/o emprendedores que incrementan sus ventas
- 33 empresas y/o emprendedores participando en espacios de relacionamiento internacional
- 4 eventos empresariales nacionales organizados y/o apoyados
- 6 empresas accediendo a nuevos mercados y/o reactivando sus exportaciones
- US 160 k Monetización de exportaciones
- 5 empresas y/o emprendedores asesorados en comercio exterior / internacionalización

Negocia + en el 2022 facilitó el acceso de las empresas y emprendedores de la ciudad de Cartagena y de los municipios de la jurisdicción de la Cámara de Comercio de Cartagena a mercados nacionales e internacionales, mediante espacios de participación comercial con el fin de promover el desarrollo empresarial de la región.

Durante el año se logró la participación de empresas y/o emprendedores en espacios de relacionamiento nacional como Farex 2022, Rueda de relacionamiento Núcleos Empresariales y Afiliados, Bolívar compra Bolívar, Bolívar compra Bolívar, IXEL MODA 2022, Feria "El Rastrillo" con resultados consolidado de un total de 254 empresarios participantes, 507 negocios realizados y ventas cerradas por más de \$ 230.000.000 millones de pesos, con 31 empresas que lograron incrementar sus ventas.

La CCC se avanzó en los procesos de inserción de las empresas y/o emprendedores en nuevos mercados impulsando la reactivación de las exportaciones destacando los siguientes logros de nuestros empresarios:

- La empresaria Martha Martínez: exportaciones por US\$1.794
- LKS S.A.S: exportaciones por US\$38.762
- Servicecol sas: Ventas al exterior por usd\$21.718 a Canadá
- Dotemos Corporate, Beamar y MR and Junior: Exportaciones por USD\$30.000
- Culture Coffee CO SAS: exportaciones por US\$41.629
- Spicarium : exportaciones por US\$1.175





PROGRAMA ESTRATÉGICO: CLÚSTER PARA EL DESARROLLO PRODUCTIVO

Principales logros:

- 35 empresarios impactados por medio de proyectos de cooperación nacional e internacional
- 2 clústeres incluyendo a mipymes en programas de encadenamientos productivos
- 5 proyectos ejecutándose desde las mesas de trabajo de los clústeres
- 5 iniciativas clúster o rutas competitivas trabajadas
- 35 empresas naranjas en programas de desarrollo empresarial

En CCC dinamizamos en 2022 el ecosistema empresarial de los sectores representados en los 5 Clústeres por medio de sinergias que propiciaron la reactivación económica y los encadenamientos productivos destacando la participación de empresarios en proyectos, mesas de trabajo y programas de desarrollo empresarial.

Empresarios impactados por medio de proyectos

PROYECTO CLÚSTER MÁS PRO: El proyecto se buscó la sofisticación la oferta de valor de las empresas pertenecientes al clúster marítimo de la ciudad de Cartagena a través de la implementación de procesos de mejora en sus procesos internos, enfocado en dos líneas de trabajo, Encadenamientos productivos y gestión y estrategia comercial; Se impactaron 10 empresas a través de las siguientes actividades como la definición de la oferta de valor conjunta del clúster Marítimo, la implementación de Estrategia de branding de la oferta de valor conjunta del clúster, el desarrollo de un módulo para implementación de soluciones tipo B2B en la plataforma Connecta, estrategias de marketing digital y la participación de 10 empresas en la feria internacional NAVALIA 2022

PROYECTO INNOVACLÚSTER: El proyecto se buscó el fortalecimiento del clúster de mantenimiento competitivo de Cartagena a través de procesos de innovación que conllevaron a la sofisticación y/o diversificación de sus productos y/o servicios incrementando las ventas de las empresas; se impactaron 10 empresas a través de actividades como la implementación de una plataforma tecnológica B2B para conectar la oferta y demanda, desarrollo de ruedas de negocios y eventos comerciales, participación en los procesos de obtención/renovación de su certificación en RUC, ISO9001, OSHAS 18001, entre otros habilitantes para el mercado y formación en sistemas o métodos para la gestión de la innovación

PROYECTO CLÚSTER MÁS PRO-ACOMPañAMIENTO - CLÚSTER ENERGÍA: El proyecto se buscó el fortalecimiento de la hoja de ruta para el clúster de Energía de Cartagena y Bolívar; se impactaron 10 empresas alcanzando logros como caracterización del clúster y Análisis de la industria, Identificación de las tendencias de mercado y retos estratégicos. Análisis sobre el futuro del negocio y la conformación del comité ejecutivo



PROYECTO CLÚSTER MÁS PRO-ACOMPAÑAMIENTO - CLÚSTER TURISMO DE REUNIONES Y EVENTOS DE CARTAGENA Y BOLÍVAR: El proyecto se buscó el fortalecimiento de la hoja de ruta para el Clúster Turismo de Reuniones y Eventos de Cartagena y Bolívar; se impactaron 4 empresas obteniendo logros como la caracterización del clúster y Análisis de la industria, la Identificación de las tendencias de mercado y retos estratégicos, el análisis sobre el futuro del negocio y la Conformación del comité ejecutivo.

Tabla. Listado de clústeres

 <p>MantenimientoCompetitivo</p>	<p>Clúster de mantenimiento competitivo</p>	<p>La iniciativa clúster de mantenimiento industrial tiene una gobernanza establecida y actualmente cuenta con 39 empresas vinculadas</p>
 <p>CLÚSTER MARÍTIMO DE CARTAGENA</p>	<p>Clúster Marítimo</p>	<p>La iniciativa clúster marítimo tiene una gobernanza establecida y actualmente cuenta con 17 empresas vinculadas</p>
 <p>CLÚSTER PETROQUÍMICO PLÁSTICO de Cartagena y Bolívar</p>	<p>Clúster de petroquímico plástico</p>	<p>La iniciativa clúster petroquímico plástico tiene una gobernanza establecida y actualmente cuenta con 12 empresas vinculadas</p>
 <p>Experiencias CULTURALES CARTAGENA DE INDIAS & BOLÍVAR</p>	<p>Clúster de Experiencias Culturales</p>	<p>La iniciativa clúster de experiencias culturales tiene una gobernanza establecida y proyectos priorizados</p>
 <p>CLÚSTER DE ENERGÍA BOLÍVAR</p>	<p>Clúster de Energía</p>	<p>Con el acompañamiento técnico de Clúster Development se desarrolló el proyecto fortalecimiento de la hoja de ruta del clúster energía de Cartagena y Bolívar y actualmente se cuenta con una iniciativa clúster estructurada, retos estratégicos definidos, agenda de proyectos priorizada y modelo de gobernanza definido</p>

PROGRAMA ESTRATÉGICO: ECOSISTEMA DE INNOVACION Y TRANSFORMACION DIGITAL

Principales logros:

- 147 empresas apropiando conocimiento de transformación digital en sus negocios
- 4 retos sectoriales de innovación identificados y priorizados para la reactivación económica
- 15 empresas estructurando un proyecto de innovación, creando o mejorando un producto, servicio, proceso



En 2022 la CCC fortaleció las capacidades de innovación y transformación digital en las empresas de la jurisdicción a través de la implementación de programas especializados para el cierre de brechas y generación de competitividad empresarial, logrando que empresarios y emprendedores capacitarse en temáticas como la transformación digital, modelos de gobernanza, agilidad y optimización digital, talleres de marketing digital y social selling, impactando a 147 empresas en la jurisdicción.

CCC lidero el desarrollo de INNOVALATAM 2022 la cumbre internacional anual que tiene como objetivo compartir mejores prácticas, herramientas y tendencias para generar crecimiento sostenible en las organizaciones a través de la innovación empresarial. El evento contó con la asistencia de más de 700 personas presencial, más de 300 asistentes de forma virtual, 25 conferencistas de diferentes países y 70 empresarios impactados en Taller Estrategia de innovación.

En 2022 se trabajó en los retos sectoriales de innovación identificados en la jurisdicción y priorizados para la reactivación económica, esto a través de programas como el de innovación abierta con empresas clúster" y el "Reto Huella de carbono para empresas clúster Mantenimiento".

Adicionalmente, se continuó con la ejecución del convenio firmado con MinCiencias que ejecutaba varios beneficios de la Estrategia *Pactos por la Innovación* presentado como resultados más de 300 empresas con autodiagnóstico de innovación, 20 empresas con sistemas de innovación establecido, 30 empresas beneficiarias del programa de innovación abierta , 12 empresas certificadas en ciclo de conferencias, 9 proyectos generados en innovación colaborativa con más de 300 millones financiados y 4 empresas beneficiarias de Misiones Empresariales en Barcelona, España.



**PROGRAMA ESTRATÉGICO: REDES DE NÚCLEOS EMPRESARIALES****Principales logros:**

- 4 núcleos empresariales insertados en las cadenas de valor de clúster
- 10 empresarios accediendo a cadenas de valor de clúster
- 5 espacios de visibilización comercial en los cuales los Núcleos empresariales participan con su oferta de valor
- 25 empresas participando en programas de fortalecimiento organizacional u operativo con cierre de brechas evidenciadas
- 50 empresarios intervenidos por medio del programa de núcleos empresariales

Los núcleos empresariales tuvieron presencia en los siguientes espacios:

Farex 2022: a través de la estrategia de Núcleos empresariales en alianza con Farex se gestionó la participación de 3 empresarios de los núcleos accesorios, textil y confecciones generando ventajas competitivas en el mercado.

Rueda de relacionamiento Núcleos 2022: los empresarios pertenecientes de los programas de núcleos empresariales y afiliados; por medio de este espacio podrán intercambiar contactos, realizar nuevas alianzas, y/u oportunidades de negocios, con el fin de fortalecer las empresas de la jurisdicción., se impactaron 56 empresas de que se conocieron y vieron la oportunidad de crear alianzas

Enlace gastronómico 2022: Fortalecer las redes de proveeduría de los restaurantes del Núcleo, a través del acercamiento con proveedores nacionales teniendo en cuenta los productos demandados por cada restaurante. Resultados: 3 alianzas estratégicas con los restaurantes: Da Pietro, Di Silvio, Karrú. Este último sacó al mercado nuevos productos en alianza con SERVICECOL. fomentando la creación de alianzas entre distintos empresarios pertenecientes al Núcleo de restaurantes.

Ixel moda 2022: 6 microempresas de los Núcleos sector moda participaron fomentando la creatividad, cultura, sostenibilidad, innovación y tecnología de la región.

Bolívar compra Bolívar: más de 142 empresas tuvieron la oportunidad de mejorar en la proveeduría de bienes y servicios, fomentando la solidaridad empresarial y finalmente, se genere riqueza local a través de la generación de empleo y de la recaudación de los impuestos en el territorio y su redistribución.

Además de los procesos de relacionamientos los núcleos empresariales participaron en el programa de fortalecimiento organizacional y operativo con cierre de brechas, destacando el desarrollo de cursos/talleres como el de Estructura financiera con la participación de 16 microempresarias pertenecientes al núcleo del Portal de los dulces; curso SENA Diseño y Montaje de estructuras fotovoltaicas con la participación de 7 empresas de Núcleos energía renovable impactando 30 de sus colaboradores; curso SENA cocina caliente con la participación de 47 colaboradores de este núcleo; taller de



Internacionalización Sector Moda donde participaron 13 empresas del núcleo textil y accesorios ; curso de habilidades gerenciales donde se impactó 14 empresas de los núcleos de Hoteles, Agencias de viaje y Joyería, evidenciado el compromiso de la CCC en la cualificación continua de los empresarios participantes de esta estrategia.



PROGRAMA ESTRATÉGICO: CARTAGENA Y BOLIVAR COMO DESTINO DE INVERSIÓN

Principales logros:

- 15 inversiones gestionadas para la llegada de nuevas empresas a la ciudad en sectores y mercados prioritarios
- 3 eventos para la identificación de proyectos y / o relacionamiento entre inversionistas
- 4 procesos de encadenamientos productivos apoyados

En el marco de los procesos de promoción de la inversión nacional e internacional en la región se desarrollaron o (04) workshop o evento virtual y/o presencial para la identificación de proyectos y/o relacionamiento entre proyectos e inversionistas, como lo fue la Rueda de Inversión - Expo Dubái, Pons IP ,Beneficios tributarios y desarrollo empresarial con responsabilidad social y el Encuentro de Promoción con Cámaras Binacionales del País

En 2022 se desarrolló cuatros (4) procesos de encadenamientos productivos apoyados:

First Ammonia: La oportunidad de encadenamiento estuvo en que la delegación de First Ammonia socializara su proyecto con Reficar y Surtigas para conocer de primera mano sus experiencias en este sector, ya que ambos están llevando a cabo pilotos de hidrógeno verde. Los resultados de este encadenamiento, y la visita de First Ammonia en general fue muy productiva, ya que están próximos a toma de decisión de establecer sus operaciones en Cartagena.



Delegación Canadiense: La oportunidad de encadenamiento radicó en intercambiar conceptos entre las universidades y conectar los servicios que ofrecen empresas como Labrador Rewinding a una empresa como Cotecmar. Adicionalmente, Memorial ofreció sus servicios a los presentes en materia de consultoría y asesoramiento en proyectos de energía. Los acompañan en temas de investigación y desarrollo. Pelmo International ofrece sus cursos de inglés a los presentes. La idea en términos generales fue generar un networking entre las empresas e instituciones presentes en la charla que permitan el crecimiento de la industria de energía y marítima/metalmeccánica

HILTON: La cadena de hoteles y franquicias Hilton está en busca de expandir sus operaciones y considera a Cartagena como sede potencial. Su principal objetivo es la adquisición de hoteles boutique y operar bajo la franquicia Hilton. Se realizó puente entre Valentina Luque quien es la directora de expansión de Hilton con el hotel Marqués de Villalta y Construcciones HC, en donde ambas partes quedaron muy interesadas en la propuesta y se espera que lleguen a un acuerdo en las próximas semanas. Así mismo se hizo el relacionamiento con hoteles boutique de la ciudad.

FUGRO: Empresa holandesa dedicada a proveer soluciones tanto en mar y tierra, en pro de reducir riesgos ambientales. A su vez, son consultores en temas de energías renovables, infraestructuras sostenibles y adaptación al cambio climático. En su visita a Cartagena, Fugro está interesada en conocer el ámbito local y específicamente proyectos relacionados a reutilización de aguas pluviales y el megaproyecto del Canal del Dique. En conjunto con la Cámara de Comercio de Cartagena, y cooperación internacional se realizó una reunión en donde se presentaron las ventajas de invertir en Cartagena.



PROGRAMA ESTRATÉGICO: COMISION REGIONAL DE COMPETITIVIDAD

Principales logros:

- 8 gestiones para impulsar (formulación, consecución de recursos, Alianzas) los PPIs de la ADCI y / o programas especiales de la Cámara
- 10 gestiones realizadas para el mejoramiento de los Indicadores de competitividad e Innovación del departamento

**Impactos:**

- Relacionamiento con la Cámara de Comercio de Turismo del Ecuador como entidad cooperante y país aliado para la postulación del proyecto "Desarrollo de capacidades en innovación colaborativa en empresas del sector turismo" de la Cámara de Comercio de Cartagena.
- Mejoras en la articulación entre actores del sector público, privado y la academia para el impulso y gestión de los PPIs de la ADCI, del sector agro, PQP y Marítimo, tanto en su formulación como en la búsqueda de fuentes de financiación.
- Inclusión de 8 proyectos transversales y 2 proyecto sectorial de la ADCI en el documento técnico presentado por la Cámara de Comercio de Cartagena y la CRCI de Cartagena y Bolívar ante el DNP y Presidencia de la República de cara a la formulación del nuevo Plan Nacional de Desarrollo.
- Creación de un sistema de vigilancia de indicadores de desarrollo y productividad del departamento (2da edición - Bolívar en Cifras)
- Alineación estratégica del plan de acción de la Cámara de Comercio de Cartagena con los indicadores del IDC
- Puesta en marcha del plan de acción y plan operativo para el cierre de brechas en competitividad de las variables "Formalidad laboral" y "Cobertura en formación técnica y tecnológica" medidas en el IDC
- Entrega de línea de base para la construcción de la política pública de educación del distrito de Cartagena.
- Co - creadores de los lineamientos de política pública en CTel del departamento de Bolívar.
- Socialización con actores del ecosistema de economía circular del departamento de Bolívar el proyecto financiado con recursos del SGR "Negocios Verdes Bolívar" de la Universidad de Cartagena
- Apuesta al mejoramiento de los resultados del Índice Departamental de Competitividad - IDC, calculado por el Consejo Privado de Competitividad y la Universidad del Rosario, con las acciones gestionadas por la CRCI de Cartagena y Bolívar
- Creación de un sistema de vigilancia de indicadores de desarrollo y productividad del departamento (2da edición - Bolívar en Cifras)
- Alineación estratégica del plan de acción de la Cámara de Comercio de Cartagena con los indicadores del IDC



- Puesta en marcha del plan de acción y plan operativo para el cierre de brechas en competitividad de las variables "Formalidad laboral" y "Cobertura en formación técnica y tecnológica" medidas en el IDC
- Entrega de línea de base para la construcción de la política pública de educación del distrito de Cartagena.
- Co - creadores de los lineamientos de política pública en CTel del departamento de Bolívar.
- Socialización con actores del ecosistema de economía circular del departamento de Bolívar el proyecto financiado con recursos del SGR "Negocios Verdes Bolívar" de la Universidad de Cartagena
- Apuesta al mejoramiento de los resultados del Índice Departamental de Competitividad - IDC, calculado por el Consejo Privado de Competitividad y la Universidad del Rosario, con las acciones gestionadas por la CRCI de Cartagena y Bolívar

PROGRAMA ESTRATÉGICO: EMPRENDIMIENTO DE ALTO IMPACTO

Principales logros:

- 40 emprendimientos de AI apoyados para cierre de brechas.
- 1400 emprendedores participando de iniciativas de alto impacto
- 1 proyectos desarrollados en la jurisdicción

Impacto con Aldea Experimenta Avanzado: 43 emprendimientos impactados a través de los programas Aldea Experimenta Avanzado, StartCo y Scale Up representando el 108% del cumplimiento del indicador: Emprendimientos de AI apoyados para cierre de brechas.

Impacto StarCo 2022: A través de una convocatoria se realizó un proceso de acompañamiento a 7 emprendimientos de base tecnológica los cuales finalmente presentaron un pitch y fueron seleccionados 2 ganadores para participar en una subasta de inversión y financiamiento en vivo en la ciudad de Medellín en el evento denominado StarCo, los cuales tuvieron la oportunidad de visibilizarse en esa vitrina, compitieron mediante la presentación de un pitch en su propio stand, y mediante puntuaciones de los asistentes se seleccionaron a los mejores para poder obtener la inversión o financiamiento.

Impacto con Endeavor Scale Up: Participación de la CCC en 4 Consejos Directivos Regionales; mención como patrocinador de la CCC en todos los canales de comunicación. Convocatorias durante la apertura, desarrollo y cierre del programa Scale Up en la Costa Caribe teniendo en 9 Emprendimientos atendidos por el programa, 4 Empresas acompañadas, 1 Empresa escalada con mentorías individuales, 5 Empresas aceleradas



con mentorías grupales y Caracterización y recomendaciones por parte de Endeavor a las empresas.

Impacto Joven TÚ CLASS 2022: Programa de Emprendimiento Juvenil:

- 5 jóvenes emprendedores seleccionados para exponer su Demoday en el marco del VII Foro JovenTÚ, de los anteriores fueron seleccionados los dos mejores pitch como ganadores de un premio de \$1.000.000 y \$600.000 respectivamente.
- 3 tómate un café: Los espacios incluían la asistencia de jóvenes, en donde las temáticas variaban entre emprendimiento social y artístico, clases de tecnología y alcance del éxito, se impactaron 239 jóvenes.
- 10 Bootcamps: Espacios de participación de los jóvenes del programa para aprender de distintas temáticas de negocio de los cuales se beneficiaron 35 jóvenes.

Impacto Joven TÚ VII Foro de Jóvenes: El evento logró impactar a 885 jóvenes en el rango de 14 a 34 años de Cartagena y Bolívar, que aprendieran cómo ser líderes protagonistas del emprendimiento juvenil e inclusivo a través de conferencias inspiracionales, con temáticas de emprendimiento, salud, Esports, educación y empleo, participación ciudadana, tecnologías, sostenibilidad e inclusión, disciplina y Startups.

Impacto Cemprende Jr: Se realizó el cierre de cada categoría vía zoom, en donde se presentaron 10 pitch por cada una. A los ganadores principales se le dio \$600.000 del capital semilla, y el resto de las participantes ganaron asesorías personalizadas.





PROGRAMA ESTRATÉGICO: EMPRENDIMIENTO SOCIAL Y CULTURAL

Principales logros:

- 1139 emprendedores /microempresarios acompañados a través de asesorías, fortalecimiento, mentorías para cierre de brechas
- 87 número de emprendedores/microempresarios participando en espacios de relacionamiento
- 116 empresas Formalizadas
- 7 proyectos desarrollados en la jurisdicción

Asesorías, fortalecimiento, mentorías

Desde la Jefatura de Emprendimiento Social durante el año 2022 se realizaron diferentes programas y proyectos que buscan crear y fortalecer emprendimientos /microempresas sostenibles en el tiempo. Para lograr este objetivo nos apoyamos en la Metodología de Ruta integral de Emprendimiento que combina el SER con el SABER HACER, logrando los siguientes resultados: 1139 emprendedores / microempresarios acompañados a través de asesorías, fortalecimiento y mentorías para el cierre de brechas.

Ruta Municipio Emprendedor: Se desarrolló en alianza con la Alcaldía de Turbaco, Zona Franca Parque Central y la Cámara de Comercio de Cartagena, cuyo objetivo fue brindar mentorías y asesorías especializadas en el fortalecimiento de modelo de negocios, alistamiento financiero, habilidades psicosociales y marketing digital a emprendedores de Turbaco y su conurbación, impactando a 35 emprendimientos, la micro capitalización con capital semilla no reembolsable por valor de \$30.000.000.

Ruta Mujer Emprendedora: Es un programa cuyo objetivo es generar empoderamiento económico en las mujeres Cartageneras de los barrios Olaya Herrera, El Pozón, Nelson Mandela, corregimiento de la Boquilla, entre otros. Durante el proceso de convocatoria se resalta la masiva inscripción de 916 mujeres emprendedoras obtenida luego del lanzamiento de esta. En total fueron seleccionadas, de acuerdo con los criterios establecidos, 95 mujeres, distribuidas de la siguiente manera en los barrios priorizados Pozón (42,6%), Nelson Mandela (37,2%), Olaya Herrera (17,0%), Boquilla (3,2%)

Programa de Minicadenas Locales: Programa orientado al crecimiento empresarial dirigido a unidades productivas de población víctima de desplazamiento forzado, de acuerdo con sus capacidades productivas y las realidades territoriales en las que desarrollan sus actividades. Este proyecto es en alianza con Innpulsa Colombia. Como resultado de la primera fase se logró beneficiar a 64 unidades productivas y 313 personas víctimas.

Espacios de relacionamiento

Avances Fase II Programa Minicadenas: Para la segunda fase se busca beneficiar a un total de 65 unidades productivas y 325 personas víctimas del conflicto, para ello se establecieron



alianzas estratégicas con las Cámara de Comercio de Santa Marta, Sincelejo, Montería y Valledupar.

Programa de CREEce: Programa de crecimiento empresarial para la formalización - CREEce, dirigido a micro y pequeñas empresas para apoyar su crecimiento y lograr avances en su proceso de formalización, en su componente No. 1 tuvo un alcance de 600 Mypes intervenidas. Este programa se realiza en alianza con las Cámaras de Comercio de Magangué, Guajira y Santa Marta. Este proyecto es en alianza con Innpulsa Colombia.

Proyecto Parkemprende: Este proyecto tiene como objetivo apoyar a 100 jóvenes emprendedores en Cartagena con edades entre 15 a 29 años, a partir del desarrollo de competencias sociales y técnicas para contribuir a los proyectos de vida de las y de los jóvenes en los barrios de Olaya Herrera y Nelson Mandela.

Se desarrolla gracias a la alianza estratégica con USAID - Acdivoca, y aliados en el territorio como Fundación Grupo Social, Programa Desarrollo y Paz Canal del Dique, Fenalco Bolívar, Uicolombo, Thaly Duran- Líder Juvenil, Alcaldía de Cartagena.

Proyecto Oportunidades Sin Fronteras: Su objetivo es Promover la creación y fortalecimiento de emprendimientos liderados por población migrante proveniente desde Venezuela, colombiana retornada y de comunidades de acogida, residente en la ciudad de Cartagena, a través de la generación de capacidades (técnicas y socioemocionales), acceso a oportunidades de comercialización y de capitalización alineadas a su proyecto de vida. La meta era caracterizar 300 emprendimientos, sin embargo, logramos caracterizar 838 participantes, de los cuales el 58% son venezolanos, de las 838 personas caracterizadas 597 personas cumplieron con los requisitos para pasar el primer filtro del programa, el 79% cuenta con emprendimientos y 21% con ideas de negocios.

Se realizó la selección de 245 emprendimientos teniendo en cuenta que el proyecto requería seleccionar 200 emprendimientos, incluidos los de ideas de negocios, de los cuales serán capitalizados en promedio por el valor de \$1.710.000 por cada emprendedor, para un total de 342.000.000. Tuvimos avances en las firmas de actas de compromiso, fortalecimiento en conocimiento empresarial, mediante las formaciones que se han realizado y avance en plan de inversión de los emprendedores.

Emprendimiento Social se ha logrado generar 112 empleos directos en la región caribe, en los departamentos de Bolívar, Guajira, Sucre, Córdoba, Magdalena, mediante los diferentes convenios y contratos que se han desarrollado con entidades aliadas:

- Programa Minicadenas Locales Fase 1: 45 empleos (21 en Cartagena, 9 Montería, 9 Sincelejo y 6 Santa Marta).
- Programa de Crecimiento Empresarial para la Formalización - CREEce Componente 1: 49 empleos (22 Cartagena, 8 Guajira, 11 en Santa Marta, 8 en Magangué).
- Proyecto Parkemprende: 7 empleos.
- Programa Oportunidades Sin Fronteras: 10 empleos.
- Ruta Mujer Emprendedora: 1 empleo



PROGRAMA ESTRATÉGICO: SOLUCIONES PARA EL CRECIMIENTO EMPRESARIAL

Principales logros:

- **1.520** empresas participaron de las diferentes formaciones tanto públicas como privadas en el transcurso del año 2022.
- **142** empresas que representan el 113% de la meta planteada para el 2022, fueron acompañadas e intervenidas mediante asistencias técnicas, asesorías especializadas
- 120 empresas formadas en la metodología de capacitación, 154 empresas formadas en Cartagena y la jurisdicción.

142 empresas que representan el 113% de la meta planteada para el 2022, fueron acompañadas e intervenidas mediante asistencias técnicas, asesorías especializadas,



entre otras acciones que permitieron cerrar brechas, aumentar su nivel de productividad y empoderar a los empresarios en buenas prácticas empresariales.

Así mismo, desde Soluciones Empresariales se brindó acompañamiento a los empresarios al desarrollo de acciones encaminadas a la reactivación económica desde el programa FONTUR, en el cual se logró asesorar y certificar a través de ICONTEC a 46 empresas en el Sello de Bioseguridad Check In, lo que permitirá generar un ambiente de confianza y seguridad a los visitantes y turistas de la ciudad y el país.

ASESORÍAS ESPECIALIZADAS:

33 empresas se fortalecieron y cerraron brechas, mediante asesorías y acompañamiento en Registro de Marca (27), NTC ISO 9001:2015 (1), Consultoría Estratégica para Proyección de Desarrollo de Unidades Empresariales (1), Diseño e Implementación del Sistema de Gestión Social (1), Enseña Comercial (2), Sistema de Gestión Integral: NTC ISO 9001:2015, NTC ISO 45001:2018, NTC ISO 14001:2015 (1).

Formaciones para la reactivación empresarial: 1.520 empresas participaron de las diferentes formaciones tanto públicas como privadas en el transcurso del año 2022. Se realizaron actividades en diferentes ejes formativos y con temáticas de actualidad global. Hemos fortalecido a nuestro tejido empresarial en temáticas tales como : la ruta hacia la carbono neutralidad, comunicación asertiva, metaverso, blockchain y cápsulas en alianzas con bancoldex y mintic por mencionar algunas actividades.

Escuela del comercio detallista: 120 Empresas formadas en la metodología de capacitación, 154 empresas formadas en Cartagena y la jurisdicción. El proyecto se desarrolló bajo el marco del programa ESCUELA DETALLISTA y se dividió en 6 ejes temáticos formativos que son: Gestión Empresarial, Mercadeo y Ventas, contabilidad básica y financiera, recursos humanos, aspectos jurídicos y medio ambiente. Además, se desarrollaron actividades complementarias formativas en temas como Economía circular, gamificación y SGI enfocados a la bioseguridad.

Sistemas de información: Desde el área de fortalecimiento empresarial se lanzó la plataforma de información comercial para la toma de decisiones. En el marco del evento experiencia en el servicio 1 de diciembre del año 2021 se realizó el prelanzamiento del servicio, teniendo un primer contacto con los empresarios. El 29 de marzo de 2022 se hizo el lanzamiento formal en rueda de relacionamiento empresarial, se ha logrado impactar a 40 empresas acompañándolos en el proceso de acceso a información que les permita realizar estudios de inteligencia de mercados, contactos empresariales, entre otros para aumentar su competitividad.

En la estrategia utilizada en el servicio, se han desarrollado ventas consultivas, se ha trabajado por el posicionamiento del servicio (Campañas- presentaciones en eventos) Marketing digital por canales de la CCC, se ha recolectado acciones de mejora para seguir agregándole valor a la herramienta



6.2.2 OBJETIVO ESTRATÉGICO: POSICIONAR LA MARCA INSTITUCIONAL

Apoyar la formalización, el emprendimiento, la innovación, el fortalecimiento y competitividad que generen valor agregado al ecosistema empresarial de la región.

PROGRAMAS	CUMPLIMIENTO
Mas conectados que nunca	100%

PROGRAMA ESTRATÉGICO: MAS CONECTADOS QUE NUNCA

Principales logros:

- 97% de los encuestados tienen una imagen favorable de la Cámara de Comercio de Cartagena.
- 97% de los encuestados conoce a la Cámara de Comercio de Cartagena
- 87% de los encuestados percibe a la Cámara de Comercio de Cartagena como un aliado en el crecimiento de los negocios y la competitividad de la región.

A partir de las actividades desarrolladas en la entidad para posicionar y apropiar la marca con los grupos de interés, se aplicó una encuesta de percepción que permitió medir el impacto en algunos campos de acción de la Cámara de Comercio, obteniendo los siguientes resultados.

Población Objetivo

Grupo de interés de la entidad.

- Colaboradores CCC
- Afiliados CCC
- Empresarios de la jurisdicción
- Emprendedores
- Proveedores CCC

La imagen que usted tiene de la Cámara de Comercio es:

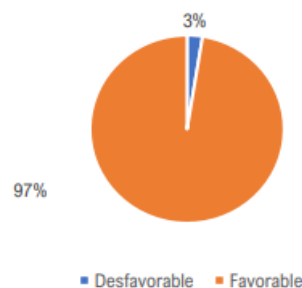



- Gremios
- Academia

Temas indagados

- Temas ASG - Ambientales, Sociales y de Gobernanza: Identificación y calificación de la importancia de los distintos temas de ASG para la CCC.
- Percepción de la Cámara de Comercio de Cartagena.
- Conocimientos sobre los servicios ofrecidos por la entidad.

¿Cómo percibe a la Cámara de Comercio de Cartagena?

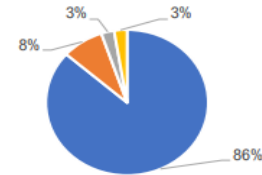

- Un aliado en el crecimiento de los negocios y la competitividad de la región
- Una entidad que representa a los comerciantes ante el gobierno
- Una entidad para obtener o pagar servicios registrales
- Otros

6.2.3 OBJETIVO ESTRATÉGICO: DESARROLLAR ALIANZAS ESTRATEGICAS

Gestionar y formalizar alianzas nacionales e internacionales que promuevan el desarrollo regional y empresarial, la reactivación económica y el fortalecimiento del ecosistema de competitividad del departamento.

PROGRAMAS	CUMPLIMIENTO
Alianzas estratégicas y proyectos de ciudad - región	100%

PROGRAMA ESTRATÉGICO: ALIANZAS ESTRATÉGICAS Y PROYECTOS DE CIUDAD – REGIÓN

Principales logros:

- 59 alianzas firmadas para promover el desarrollo empresarial y regional. Estas alianzas se firmaron con empresas de la región, Organizaciones No Gubernamentales, fondos y agencias de cooperación nacional e internacional, entre otros actores relevantes para nuestra labor misional.
- \$ 5.901.011.713 en recursos gestionados para fortalecer el ecosistema de competitividad regional
- 4 alianzas, Eventos o espacios de transferencia de conocimiento desarrollados en autoría o coautoría.



Durante el 2022 se lograron firmar más de 20 alianzas que permitieron la gestión de recursos por el orden de más de 5 mil millones de pesos para el fortalecimiento del ecosistema de competitividad regional.

Se gestionaron y firmaron 59 alianzas para promover el desarrollo empresarial y regional. Estas alianzas se realizaron con empresas de la región, Organizaciones No Gubernamentales, fondos y agencias de cooperación nacional e internacional, entre otros actores relevantes para la labor misional.

Fomentar el desarrollo de proyectos regionales en la ciudad y región.

En el marco de las actividades de Desarrollo Regional y Sostenibilidad se gestionaron desde diferente roles 7 proyectos regionales.

- **Macroproyecto Canal del Dique**

Se desarrollaron más de 6 Comités de Seguimiento del Macroproyecto Canal del Dique, donde Cámara de Comercio ejerce la Secretaría Técnica. A partir de estos espacios de articulación se logró hacer seguimiento constante a las etapas, avances y compromisos del Gobierno Nacional frente al desarrollo del proyecto.



Desde la Cámara promovimos y lideramos una campaña de comunicaciones para divulgar la información estratégica y relevante del Macroproyecto que justifica la importancia del desarrollo de este para el departamento y el país en general. Se tuvieron espacios con los siguientes medios de comunicación para divulgar la información: BLUE Radio, Portafolio, Valora Análitk, El Heraldó, Semana, Noticias RCN.

- **Sistemas de información de infraestructura**

La Cámara de Comercio de Cartagena, en trabajo conjunto con los aliados regionales Cámara de Comercio de Barranquilla y Cámara de Comercio de Santa Marta para el Magdalena, están aunando esfuerzos técnicos, administrativos y financieros para desarrollar una plataforma de proyectos de infraestructura y desarrollo territorial en la



Región Caribe que permita identificar y monitorear proyectos claves y realizar gestiones conjuntas para promover su ejecución.

- **Ruta de Jaspe**

Desde la Cámara de Comercio se apoya en la formulación y promoción del proyecto cultural Ruta de Jaspe, un proyecto de ciudad que busca Incrementar el acceso a locales, nacionales y extranjeros en el disfrute de escenarios socioculturales y académicos basados en la arquitectura y pintura de Jaspe en Cartagena de Indias.

- **Super Ciudad Caribe**

En alianza con la Cámara de Comercio de Barranquilla y la Cámara de Comercio de Santa Marta para el Magdalena, se empezó a promover el Proyecto de la Super ciudad del Caribe en diálogo con otros niveles de la administración y con entidades del sector privado; a través de este proyecto se busca contar con un instrumento innovador que permita definir una visión estratégica con iniciativas y proyectos clave capaces de impulsar a estos territorios que lideran las regiones del norte de Colombia y acogen los principales puertos por los que se desarrolla el comercio internacional del país hacia una nueva etapa de cambios y transformaciones en un contexto globalizado, abierto, de competencia y de cooperación entre ciudades y territorios.

- **Green Cotelco**

Desde la Cámara de Comercio se firmó alianza con Cotelco Capitulo Cartagena, a través de la que se aúnan esfuerzos técnicos, administrativos y logísticos para formular, estructurar y gestionar la financiación de un proyecto que promueva prácticas sostenibles en el sector de alojamientos. Avances: En conjunto hemos avanzado en la estructuración del Marco Lógico del proyecto para presentar ante El Fondo Nacional de Turismo – FONTUR.

- **Proyecto – Obras por Impuestos**



Si no puede visualizar los **tableros de SISI**, debe iniciar sesión con **usuario y contraseña en el siguiente Link**

Desde la Cámara de Comercio de Cartagena se promovió alianza con empresa del sector privado con el objeto de formular, estructurar, registrar y presentar un proyecto que permita la destinación de parte de los impuestos de la empresa a inversión social a través del mecanismo de Pago Obras Impuestos.

**PROGRAMA ESTRATÉGICO: SOSTENIBILIDAD Y TRANSICION ENERGETICA****Principales logros:**

- 1 proyectos estructurados que promuevan la transición de energética de las empresas.
- 1 iniciativa piloto de eficiencia energética implementada
- 2 proyectos desarrollados en la jurisdicción.
- 5 empresas apoyadas en la realización de auditorías ambientales para el cierre de brechas.
- 5 empresas acompañadas en su transformación o constitución como empresas de Beneficio e interés Colectivo.
- 5 empresas apoyadas en la implementación de proyectos de economía circular.

Proyectos que promuevan la eficiencia energética en las empresas: Durante 2022 la Cámara de Comercio de Cartagena en alianza con Ecopetrol, trabajo en la estructuración, consolidación y lanzamiento del Centro de Innovación y Tecnología del Caribe, un proyecto que se materializó con el objetivo de generar ambientes seguros para innovar a través de experiencias inmersivas que faciliten la apropiación de nuevas tecnologías en la búsqueda de soluciones a desafíos de industria en materia de transición energética.

El modelo de operación de este Centro incluye: una articulación dinámica, espacios físicos comunes, entorno de experimentación y metaverso digital.

Se cuenta ya con aliados estratégicos del Centro como:



Iniciativas de eficiencia energética: Desde el Clúster Petroquímico Plástico de Cartagena y Bolívar, en alianza con la empresa Solenium se implementó un proyecto piloto que tiene el propósito de monitorear en tiempo real la calidad de la energía de los equipos más importantes de las líneas de producción 5, 6 y 7 de Esenttia. A partir de este piloto ejecutado se ha logrado mayor control y mejores prácticas energéticas.

Constitución de empresas BIC: como resultado de los acompañamiento se apoyaron a 17 empresas en el proceso de transformación a Sociedades de Beneficio e Interés Colectivo, esto con apoyo de Confecámaras a través de un convenio firmado durante este año. A través de esto se promueve la adopción de buenas prácticas de sostenibilidad en materia



de Sostenibilidad y la implementación de sencillos proyectos enfocados en la economía circular, específicamente en el aprovechamiento de residuos.

6.3 PERSPECTIVA CLIENTE

6.3.1 OBJETIVO ESTRATÉGICO: OFRECER SERVICIOS DE VALOR AGREGADO

PROGRAMAS	CUMPLIMIENTO
Creación y promoción de servicios	100%

PROGRAMA ESTRATÉGICO: CREACIÓN Y PROMOCIÓN DE SERVICIOS

Principales logros:

- 12 nuevos servicios especializados

Durante el periodo del 2022 se trabajó articuladamente con las diferentes unidades de negocios y el área de Planeación Estratégica para conformar un Comité de Innovación en donde se realizaron diferentes actividades que incentivaban la creación de nuevas ideas o mejoras con los servicios que actualmente ofrece nuestra Institución.

Lo anterior, dio como resultado el lanzamiento de 12 nuevos servicios que añaden al portafolio privado llamado Coneccta de la Cámara de Comercio de Cartagena:

1. SMARTDATA
2. COWORKING SPACES
3. DIPLOMADO DE EXPERIENCIA EN EL SERVICIO (Convenio con la Universidad P. Javeriana)
4. PROGRAMA DE INGLÉS PARA LOS NEGOCIOS
5. ESTUDIOS DE INVESTIGACIONES DE MERCADOS
6. ASESORÍAS EN COMERCIO EXTERIOR
7. ASESORÍAS EN LA IMPLEMENTACIÓN DE CERTIFICACIÓN OEA
8. ASESORÍA EN LA/FT
9. AGENDAMIENTO DE CITAS COMERCIALES
10. MISIONES COMERCIALES
11. ORGANIZACIÓN DE EVENTOS CORPORATIVOS
12. ASESORÍA PARA CERTIFICACIÓN A LAS ZONAS FRANCA



Crecimiento Empresarial

¡Haz crecer tu negocio con SMARTDATA!

Fortalece la estrategia y fuerza comercial de tu empresa

Nuestra plataforma que te permitirá acceder a clientes o proveedores potenciales a través de bases de datos segmentadas y automatizadas

Déjanos tus datos en el link de la descripción

Co-working space

¿Sabías qué... Ya inauguramos nuestro Coworking Space en nuestra sede Ronda Real ?

Un espacio diseñado para que fluyan tus ideas y gestiones tu negocio.

Reserva al: 3164156522
coworking@cccartagena.org.co

Empresario: @Mcabogados

CONECTA
Un portal de la Cámara de Comercio de Cartagena

6.3.2 OBJETIVO ESTRATÉGICO: DESARROLLAR CARTERA DE CLIENTES

PROGRAMAS	CUMPLIMIENTO
Centro de Arbitraje y Conciliación con Proyección Nacional e Internacional	100%
Formalización del ecosistema empresarial en la jurisdicción	100%

PROGRAMA ESTRATÉGICO: CENTRO DE ARBITRAJE Y CONCILIACIÓN CON PROYECCIÓN NACIONAL E INTERNACIONAL

Principales logros:

- Ejecución del 100% de la estrategia de posicionamiento nacional e internacional de los servicios del CAC
- Incremento en un 7,4 % de los MASC radicados

Ejecución de la estrategia de posicionamiento nacional e internacional de los servicios del CAC:

- El CAC cuenta con una estrategia de difusión y promoción de los servicios proyectada a tres años con vencimiento en el 2023, en virtud de la cual se han definido una serie de

actividades relevantes para continuar posicionando los servicios de solución alternativa de controversias para los empresarios y comunidad en general.

En dicha estrategia encontramos cuatro objetivos así, el primero de ellos se encuentra encaminado a conocer la competencia, analizar e identificar los factores que se diferencian de los nuestros y realizar e implementar mejoras al servicio; el segundo es el aspecto académico dirigido a la generación de espacios de conocimiento y de reflexión para los empresarios y comunidad en general que permitan visibilizar al CAC como un referente en la solución de controversias nacionales e internacionales; el tercero el aspecto promocional por medio del cual damos a conocer los MASC mediante acciones comunitarias y sociales de promoción y divulgación de los servicios; por último, la fidelización de los operarios del CAC, esto es las listas oficiales del centro, conformado por árbitros y conciliadores, fortaleciendo su compromiso y sentido de pertenencia para que se conviertan en un referente académico de nuestro centro y al mismo tiempo los usuarios de nuestros servicios.



Para el año 2022, se presentan los siguientes resultados:

- El centro de arbitraje y conciliación lideró el proyecto de recopilación de la costumbre mercantil en los sectores inmobiliario, hotelero y náutico.
- Dos diplomados uno de ellos el de formación de conciliadores en derecho y el segundo el de arbitraje nacional, internacional y derecho marítimo.
- VII Congreso Internacional de derecho empresarial contable y de los negocios llevado a cabo en el Hotel Hyatt en la modalidad presencial y virtual. Se contó con la participación de 46 conferencistas durante los días 1 y 2 de septiembre, alcanzando la asistencia de 210 personas de manera presencial y 1.094 de manera virtual. En el marco de la agenda de este evento, cabe destacar que se tuvo un día dedicado especialmente a la divulgación de los MASC, en específico lo referente al arbitraje nacional e internacional.
- 10 tertulias jurídicas al sector empresarial de la ciudad.
- Capacitaciones a la comunidad vulnerable sobre los Métodos de Resolución de Conflictos en diferentes municipios de la jurisdicción visitando 6 municipios de nuestra jurisdicción.
- Dos rutas de la conciliación en el Municipio de Calamar y dos jornadas gratuitas de conciliación en Cartagena.
- Reuniones de trabajo con bufetes de abogados de la costa caribe, empresarios y miembros de nuestras listas.
- Publicación de artículos en medio de comunicación sobre los servicios CAC



- Giras de medios y entrevistas en periódicos locales y nacionales
- Capacitaciones a las listas oficiales en temas de vigencia para la óptima prestación jurídica
- de nuestros servicios.
- Se otorgaron reconocimientos públicos a miembros de las listas que se destacan en ser promotores de los MASC en la ciudad.

EL UNIVERSAL | SÁBADO 10 DE SEPTIEMBRE DE 2022

SOCIALES | 23

COCTEL

En días pasados se ofreció un coctel para conmemorar los 30 años del Centro de Arbitraje y Conciliación de la Cámara de Comercio de Cartagena.



Juan Pablo Vélez, Verónica Romero, Rafael Bernal y Eduardo Zuleta. #FOTOS: ZENIA VALDELAMAR - EUI



Ramón Sánchez, Didier Sánchez Reinoso y María Angélica Salas.



Bertha González, Adriana Guzmán y Adriana Polanía.



Nancy Blanco, Juan Pablo Vélez, y Gustavo Londoño.



Andrea Piña y Soad Eljach.

Incremento de los MASC radicados:

En el marco de la mejora continua se trabaja en el incremento de los MASC, respaldado en la estrategia de promoción y divulgación de nuestros servicios. Dando como resultado para este año un total, de 218 casos distribuidos de la siguiente forma: 183 entre conciliaciones y acuerdos de apoyo y un incremento en los casos de arbitraje respecto de años anteriores para un total de 35 casos.

Resaltamos como un reconocimiento a la trayectoria del CAC, consolidarse en el 2022 como invitado a pertenecer al comité nacional de los centros de arbitraje y conciliación de las cámaras de comercio donde hacen parte únicamente las cámaras coordinadoras del país.



Procesos De MASC En La Jurisdicción.



PROGRAMA ESTRATÉGICO: FORMALIZACIÓN DEL ECOSISTEMA EMPRESARIAL EN LA JURISDICCIÓN

Principales logros:

- 37470 comerciantes activos en los municipios de la jurisdicción
- 876 empresas formalizadas en estrategia Cámara Móvil

Promoción renovación de los registros públicos:

En el año 2022, se trabajó en una campaña de renovación más cercana hacia nuestros empresarios, con actividades importantes como:

- Segmentación de Base de datos, por registros y fecha de renovación e identificación de necesidades de cada segmento. Así como también la determinación de la narrativa y manera de dirigirnos a cada segmento.
- Implementación de una campaña de renovación en equipo con el área de mercadeo y comunicaciones, basada en el one to one y el marketing digital.
- Contratación de personal temporal para aumentar la cobertura de respuesta presencial para nuestros empresarios.
- Capacitación a los equipos y personal temporal para el correcto uso de los tramites virtuales.
- Implementación de salas virtuales con el objetivo de generar la cultura de la virtualidad en los empresarios. Se adecuó en el espacio de atención al cliente en cada sede, con equipos donde el empresario puede auto gestionar sus trámites online, sin necesidad de hacer filas y accediendo a un servicio más ágil y de calidad.
- Acompañamiento de personal contratado para acompañar a los empresarios en la realización de sus trámites virtuales y hoy hemos alcanzado un 13% de aumento en la virtualidad.



- Salimos a las calles en un trabajo conjunto con el área de mercadeo y comunicaciones apoyando las **Tropas de la formalización**, en las cuales recorrimos varias zonas de la ciudad de Cartagena llevando el servicio de formalización, **con énfasis a la renovación de los registros públicos** con el objetivo que un alto número de comerciantes cumplieran con su obligación de renovar. Hicimos 47 acercamientos a los empresarios, visitando así 34 barrios de la ciudad.
- En este indicador también impactó la Cámara Móvil como programa de promoción de la formalización en la jurisdicción.

Cámara Móvil:

El objetivo principal del programa de Cámara Móvil es el de promocionar la formalización empresarial en cada uno de los municipios de nuestra jurisdicción, descentralizando la prestación del servicio y colocando nuestros servicios al alcance de la comunidad empresarial. Para el 2022, igualmente integramos algunos programas y actividades de otras áreas para ponerla a disposición de los empresarios de la región, como fueron las capacitaciones en temas de contabilidad, servicio al cliente, marketing digital entre otros.

- Se visitaron los 19 municipios de la jurisdicción, incluida Cartagena.
- Personas atendidas en cámara móvil (municipios): 1001
- Comerciantes renovados (solo municipios): 373
- matriculados (solo municipios): 97

6.3.3 OBJETIVO ESTRATÉGICO: GESTIONAR LA EXPERIENCIA DEL CLIENTE

PROGRAMAS	CUMPLIMIENTO
Cámara Preferencial	33%
Mas cerca de nuestro cliente	100%

PROGRAMA ESTRATÉGICO: CÁMARA PREFERENCIAL

Principales logros:

- 602 afiliados totales
- 196 nuevos afiliados

Se desarrollaron dos estrategias para la captación de nuevos afiliados, una externa en donde se llamaba la atención visibilizando los beneficios de ser afiliados, se realizaron nuevos convenios, ruedas de relacionamiento, eventos exclusivos para este nicho y adicionalmente se trabajó en una estrategia interna llamada SOMOS UNO PREFERENCIAL, en donde apropiamos a nuestros colaboradores a redimir afiliados de manera efectiva:



Estrategia Interna: SOMOS UNO PREFERENCIAL:

Se socializo a los colaboradores en los deberes, derechos y beneficios de los afiliados y se diseñó un plan de incentivos.



Estrategia Externa: Promocionamos el programa de Cámara Preferencial resaltando los beneficios que tiene el empresario al pertenecer a este programa. Asimismo, se mostraban las diferencias entre estar matriculado a Cámara y estar afiliado, cómo se puede observar en el siguiente ejemplo:

Se realizó luego una estrategia de precios en donde el valor iba bajando de acuerdo al mes y en los meses de octubre, noviembre y diciembre el valor de la afiliación era de 0\$, gracias a esta estrategia alcanzamos a más de 100 afiliados preferenciales:





Capsulas y Formaciones: En alianza con la empresa Adecco se organizo taller "Se el Influencer en el Talento Humano de tu organización" , donde fue invitado el panelista Julian Sopo y se converso sobre esas estrategias efectivas modernas para evitar la rotación de personal en las empresas y la ventaja competitiva de usar Big Data para el analisis de la información en la gestión del talento humano.

Se realizo una charla sobre el registro de marca y enseña comercial donde se dio espacio a resolver dudas en torno a las marcas de los asistentes.

Eventos:Se organizaron 2 desayunos en el mes de marzo para presentar el nuevo portafolio de servicios 2023 para los afiliados a Cámara Preferencial. En ellos se presentaron los nuevos beneficios en la propuesta de valor de Cámara Preferencial.

Adicional, se desarrollaron eventos para los empresarios de Cámara Preferencial, uno en marzo en donde se llevó a cabo una rueda de relacionamiento para que entre ellos dieran a conocer su oferta comercial y hacer negocios:

En el mes de diciembre del 2022, se llevó a cabo el evento Afiliado es +, en donde se les brindó una conferencia motivacional con Jeison Aristizabal y luego se continuó con una metodología de Bussines Hunting para la consecución de clientes y cierre de negocios.



**PROGRAMA ESTRATÉGICO: MAS CERCA DE NUESTRO CLIENTE****Principales logros:**

- 465 empresarios participando en ferias, gestión de visitas, espacios de relacionamiento, actividad de fidelización, promoción de portafolio.
- Desarrollo en un 100% los diagnósticos con aliados a través de las áreas misionales que impactan en las necesidades de los empresarios
- 14 mapas de servicios desarrollados para impactar en la experiencia del usuario

Se diseñó y se desarrolló un Plan de Mercadeo y Comunicaciones para promocionar, posicionar los diferentes servicios de la Cámara de Comercio de Cartagena categorizados en: asesorías, formaciones, eventos, proyectos y alianzas/Convenios

A través de portafolios de servicios, piezas digitales, e impresos para utilizarlos en canales adecuados de acuerdo con el servicio y los prospecto (segmentación de canales y clientes) Con el fin de aumentar la efectividad en la consecución de nuevos clientes.

Gracias a lo anterior pudimos llegar a clientes de manera más efectiva, superando la meta establecida.



TE PRESENTAMOS NUESTRO
**PORTAFOLIO
DE SERVICIOS**
ESPECIALIZADOS

¡Conectados con tu empresa a otro nivel!



**Vamos
PA'LANTE**

Nuestros
EVENTOS 2022

Gracias a la buena gestión articulada de las unidades de negocios y el área comercial se pudo superar la meta en un 8% en la realización de diagnósticos para perfilar a las diferentes empresas y comerciantes de nuestra jurisdicción.

El proyecto de la ruta de experiencia al cliente se llevó a cabo con éxito, se realizaron más de 3 talleres presenciales, diagnósticos, encuesta, cliente incognito para poder construir la ruta adecuada del Journey Map para ofrecer una mejor experiencia a nuestros clientes.



6.4 PERSPECTIVA PROCESOS INTERNOS

6.4.1 OBJETIVO ESTRATÉGICO: FORTALECER LA EFICIENCIA DE LOS PROCESO DE NEGOCIOS

PROGRAMAS	CUMPLIMIENTO
Optimización del servicio registral	100%
Ejecución de proyectos y convenios	100%
Sistemas de gestión	100%

PROGRAMA ESTRATÉGICO: OPTIMIZACIÓN DEL SERVICIOS REGISTRAL

Fortalecer la prestación del servicio registral con la implementación de acciones de mejora para la satisfacción del usuario.

Principales logros:

- 98.7% de satisfacción del cliente en los canales de asesoría presencial y virtual
- 7.9% de incremento en el uso de los servicios virtuales por los usuarios
- 100% de integración de canales de atención para los usuarios registrales

Como parte de la estrategia de optimización y fortalecimiento del servicio registral, se desarrolló la articulación entre Cámara de Comercio de Cartagena y Cámara de Comercio de Medellín para Antioquía. con el objetivo de impactar de manera significativa tanto en el equipo humano como la comunidad empresarial, en virtud de las mejoras e



innovaciones que se introdujeron como consecuencia de la homologación registral (desde lo tecnológico y procedimental) entre las dos Cámaras de Comercio antes descritas.

Uso de Servicios Registrales Virtuales: En cumplimiento a las instrucciones impartidas por la Superintendencia de Sociedades en cuanto a asegurar la confiabilidad, integridad y seguridad de la información en la realización de trámites registrales virtuales; acorde con la misión de la Cámara de Comercio de Cartagena respecto a impulsar la transformación digital, la innovación y la sostenibilidad; se han adoptado nuevos aplicativos registrales en línea así como también se han implementado mejoras en los aplicativos virtuales con que se cuenta, lo cual ha incidido sustancialmente en facilitar y simplificar la formalización empresarial, el acceso permanente a los servicios registrales y la generación de cultura digital en nuestros usuarios. Hoy la entidad cuenta con los siguientes aplicativos registrales en línea disponibles para nuestros empresarios:

1. Matrícula de Perona Natural virtual.
2. Constitución de SAS virtual.
3. Matrícula de establecimiento de comercio virtual.
4. Renovaciones.
5. Certificados electrónicos.
6. Radicador virtual de documentos.
7. Mutaciones virtuales.
8. Registro Único de Proponente.
9. Aumento de capital suscrito y pagado virtual
10. Libros electrónicos.
11. RNT y Runeol (A través de los aplicativos dispuestos por Confecámaras).

Satisfacción del cliente en los canales: Se desarrollaron acciones para medir la satisfacción de los usuarios y empresarios frente a los servicios registrales recibidos por la Cámara de Comercio de Cartagena en los diferentes canales de atención, asesoría virtual (chat Bot) y atención presencial, igualmente la realización de actividades de mejora continua en los servicios y la experiencia del cliente, se destacan los siguientes aspectos:

- ✓ Transformación digital en la entrega de los servicios: Sucursal virtual con aplicativos en línea que permiten generar un incremento en el uso de los servicios online lo que representa una simplificación de trámites y agilidad en los mismos.
- ✓ Implementación de call center que permite ofrecer un mejor servicio en el canal telefónico.
- ✓ Capacitación constante de los colaboradores en el uso de servicios virtuales y trámites registrales.
- ✓ Actualización de los instructivos de trámites registrales contenidos en la página web como guía para los usuarios.
- ✓ Arraigo de la cultura de la autogestión mediante el acompañamiento al empresario, en las salas virtuales implementadas en nuestras sedes para apoyo de los trámites online.
- ✓ Actualización en los aplicativos y seguridad en el uso de los servicios virtuales.



Grafico. Satisfaccion de usuarios en canales de asesoria virtual y presencial

Fortalecer la integración de los canales de atención: En la búsqueda de transformar un servicio registral eficiente y de alta calidad, que garantice la atención de las solicitudes y requerimientos de los usuarios y que estos puedan acceder inclusive a otros servicios camerales, se implementaron herramientas tecnológicas para la prestación del mismo y así fortalecer cada canal de atención, mejorando la oferta de valor de cada uno, con las siguientes resultados: actualización comunicacional con la herramienta Chat Bot, Implementación de Call Center con un Bot de respuestas generales automatizadas y asesor personalizado y la Integración de canales como el Chat Web, Chat WhatsApp y Call Center.

PROGRAMA ESTRATÉGICO: EJECUCIÓN DE PROYECTOS Y CONVENIOS

Principales logros:

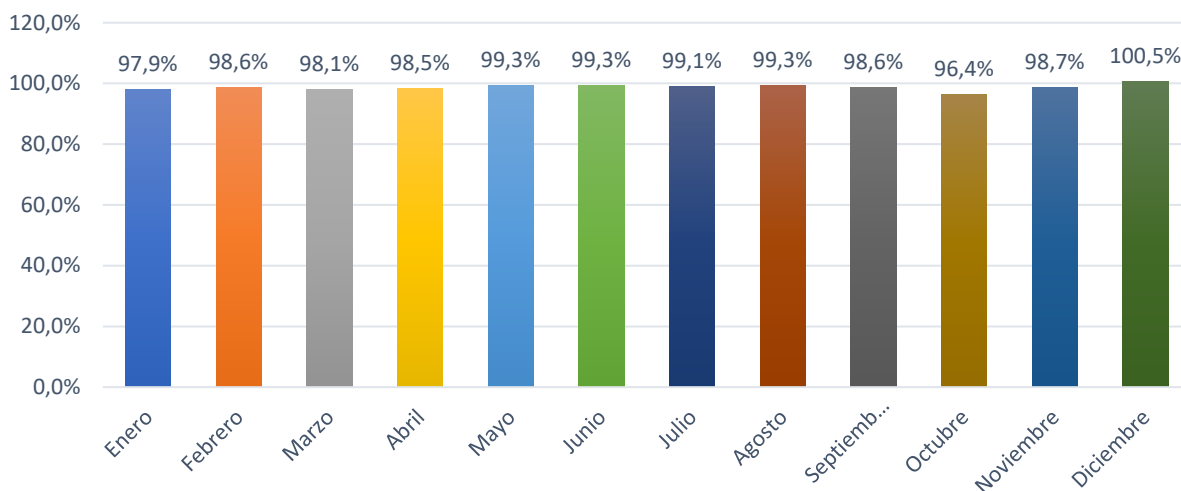
- Seguimiento a 12 proyectos de cooperación en la vigencia 2022.
- Cumplimiento en un 100% plan de trabajo PMO interna

En marco del desarrollo de la oficina de proyectos, se realizó el seguimiento a 12 proyectos de cooperación en la vigencia 2022, de los cuales 07 proyectos finalizaron en la vigencia 2022 y 05 proyectos continúan su ejecución en la vigencia 2023.



PROYECTOS DE COOPERACIÓN FINALIZADOS AÑO 2022

No	NOMBRE	DESCRIPCIÓN	COOPERANTES	BENEFICIARIOS
1	FORTALECIMIENTO DEL CLÚSTER PETROQUÍMICO DE CARTAGENA Y BOLÍVAR - COMPONENTE 2	Fortalecimiento del clúster de petroquímico plástico de Cartagena y Bolívar a través de procesos de innovación	INNPULSA COLOMBIA	10 empresas del Clúster PQP fortalecidas
2	PACTOS Y SISTEMAS DE INNOVACIÓN EN BOLÍVAR III	Afianzar el compromiso de las empresas y organizaciones para invertir en innovación como parte de su estrategia de crecimiento empresarial	PACTOS Y SISTEMAS DE INNOVACIÓN EN BOLÍVAR III	90 empresas fortalecidas con capacidades en gestión de la innovación
3	INNOVACLÚSTER	Fortalecimiento del clúster de mantenimiento, a través de procesos de innovación	INNOVACLÚSTER	10 empresas fortalecidas
4	AJICINTO	Fortalecimiento de la Organización Agrícola, para contribuir a la comercialización del ají de san jacinto - Bolívar	INNPULSA COLOMBIA	30 agricultores familiares de la Organización estarán fortalecidos
5	REACTIVATE INN	Afianzamiento e innovación de microempresarios y jóvenes emprendedores de Cartagena, para contribuir a la reactivación económica a partir del fortalecimiento de la proveeduría local y el apalancamiento de las iniciativas juveniles de emprendimiento innovadoras	ECOPETROL S.A	170 microempresarios fortalecidos
6	ALDEA EXPERIMENTA AVANZADO	Fortalecimiento capacidades de los emprendedores, para acelerar el crecimiento de emprendimientos innovadores con potencial de alto impacto en las región	CAMARA DE COMERCIO DE CALI	29 empresas fortalecidas
7	CLÚSTER MAS PRO - FORTALECIMIENTO	Sofisticación de la oferta de valor de las empresas pertenecientes al clúster marítimo de la ciudad de Cartagena a través de la implementación de procesos de mejora en sus procesos internos.	COLOMBIA PRODUCTIVA	10 empresas fortalecidas del sector marítimo

**PROYECTOS DE COOPERACIÓN CON CONTINUIDAD PARA LA VIGENCIA 2023**

No	NOMBRE	DESCRIPCIÓN	COOPERANTES	BENEFICIARIOS
1	CREECE	Promover mejores prácticas empresariales en las micro y pequeñas empresas (mipes) a través de procesos de acompañamiento, capacitación, asistencia técnica especializada y herramientas de gestión para mejorar su oferta de valor y avanzar en su proceso de reactivación y/o de crecimiento con enfoque en la formalización empresarial.	INNPULSA COLOMBIA	Intervenir Mil Cien (1.100) (Mipes) en actividad económica de Panadería, Droguerías, Confecciones, Hospedajes y sector turismo
2	MINICADENAS LOCALES	Fortalecimiento empresarial de unidades productivas de población víctima de desplazamiento forzado y/o grupos étnicos	INNPULSA COLOMBIA	128 unidades productivas fortalecidas 638 personas víctimas de desplazamiento forzado beneficiadas.
3	COLINNOVA	Desarrollar la estrategia Pactos por la Innovación del Ministerio de Ciencia.	CONFECAMARAS	30 nuevas empresas firmantes de Pactos. 15 empresas capacitadas en innovación colaborativa
4	PARKEMPRENDE	Apoyar jóvenes emprendedores en Cartagena a partir del desarrollo de competencias sociales y técnicas para contribuir a los proyectos de vida de las y los jóvenes en los barrios Olaya Herrera y Nelson Mandela	ACDIVOCA	120 jóvenes emprendedores participantes del programa. 100 jóvenes capacitados para mejorar su empoderamiento económico 50 emprendimientos juveniles apoyados
5	CIEMI	Promover la creación y fortalecimiento de emprendimientos liderados por población migrante proveniente desde Venezuela, colombiana retornada y de comunidades de acogida, residente en la ciudad de Cartagena, a través	USAID	200 emprendimientos fortalecidos



		de la generación de capacidades (técnicas y socioemocionales), acceso a oportunidades de comercialización y de capitalización alineadas a su proyecto de vida		
6	HABITAD	. Aumentar el acceso a información sobre la oferta y demanda de gestión social en el territorio. Aunar esfuerzos para analizar las características organizacionales, operativas, gestión y distribución espacial del sector social en Cartagena de Indias.	FUNDACION SANTO DOMINGO	200 organizaciones sociales
7	INTERCLÚSTER - CLÚSTER DE MANTENIMIENTO.	Implementación de procesos de sofisticación de oferta de valor de las empresas pertenecientes al clúster de mantenimiento competitivo de Cartagena y Bolívar y al clúster metalmecánico de Manizales y caldas a través de mejoras en eficiencia energética y encadenamientos productivos	COLOMBIA PRODUCTIVA	10 empresas de Cartagena y 10 empresas de Manizales pertenecientes al clúster de mantenimiento competitivo

**COORDINACIÓN DE PROYECTOS ARTICULADOS
CON CAMARAS DE COMERCIO ALIADAS DEL PAÍS.**

La ejecución de nuestros proyectos nos ha permitido tener presencia en diferentes municipios del país, articulados con las Cámaras de Comercio, apoyando de esta manera al desarrollo económico de la región.

Teniendo presencia en:

Bolívar: Cartagena, Arjona, Turbaco, Magangué, Cicuco, Mompox, María Labaja, San Juan, Carmen de Bolívar y San Jacinto.

Magdalena: Santa Marta.

Guajira: Valledupar, Riohacha y Dibulla

Sucre: Sincelejo

Córdoba: Montería

Risaralda: Santa Rosa de Cabal-



Algunas de las entidades con la que hemos articulado para el desarrollo de proyectos de cooperación, tenemos a Innpulsa, Minciencia, Colombia Productiva, Addivoca, Confecamaras, Usaid y la Cámara de Comercio de Cali.

PROGRAMA ESTRATÉGICO: SISTEMAS DE GESTIÓN**Principales logros:**

- Renovación del 100% del certificado del SGC ISO 9001:2015
- renovación del 100% certificado NTC 5906
- Implementación sistema de gestión de seguridad de la información ISO 27000
- Implementación en un 100% ruta de innovación

Renovación certificado SGC ISO 9001:2015. En el sistema de gestión de calidad bajo la Norma ISO 9001: 2015, se realizó auditoría de seguimiento a las oportunidades de mejora del 2021 y 2022 detectadas en la auditoría por ICONTEC, estableció mesas de trabajo para el cumplimiento de los requisitos de la norma, se realizó en el segundo semestre diagnóstico del sistema de gestión de calidad donde se evidenciaron fortalezas, debilidades y oportunidades de mejora del sistema se realizó plan de trabajo para el 2022 y 2023 con los líderes de proceso en búsqueda de la mejora continua de los procesos.



Como reto para la vigencia siguiente se establece la integración de los sistemas existentes para la eficacia del sistema cameral 2023.

Sistema de seguridad de la información ISO 27000: La Cámara de Comercio de Cartagena inició desde hace dos años, con el proceso de implementación de la Norma ISO 27001 mediante el diseño de su Sistema de Gestión de Seguridad de la Información – SGSI, se definieron y adoptaron las políticas que impacta a toda la organización en los principios de confidencialidad, integridad y disponibilidad, a través de actividades de sensibilización con los colaboradores se divulgaron mensajes sobre la importancia de seguridad de la información.

Se realizó auditoría interna con un aliado externo con el fin de diagnosticar el estado de la implementación y apropiación del sistema, igualmente se identificaron oportunidades de mejora a los procesos con el fin de estabilizar y contribuir a la mejora continua del sistema.

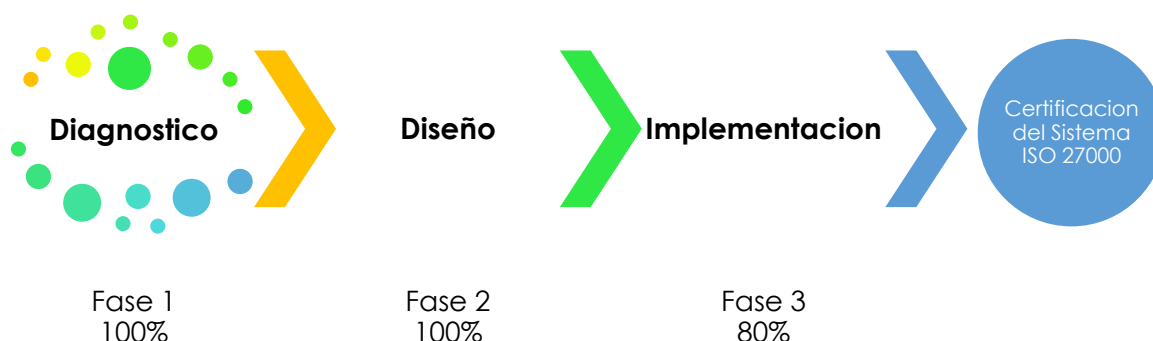

Implementación de Ruta de Innovación: Como parte del proceso del sistema de innovación se realizó el diseño de la ruta de validación, conceptualización de ideas innovadoras, la creación de nuevo procedimiento, y portafolio de nuevos servicios, se estructuró un plan de trabajo para el seguimiento, levantamiento documental y sensibilización en la innovación interna de la Cámara de Comercio de Cartagena.

6.4.2 OBJETIVO ESTRATÉGICO: GESTIONAR EL CAPITAL INTELECTUAL

Fortalecer el conocimiento del talento humano como un activo de la cámara de comercio.

PROGRAMAS	CUMPLIMIENTO
Vigilancia e inteligencia competitiva	100%
Sistema de gestión de riesgos	100%
Somos uno	100%

PROGRAMA ESTRATÉGICO: VIGILANCIA E INTELIGENCIA COMPETITIVA

Principales logros:

- 4 alianzas gestionadas
- 18 estudios económicos especializados realizados
- 2 metodologías especializadas implementadas
- 11 proyectos realizados de gestión del Conocimiento para la Competitividad Regional.

Se desarrollaron cuatro alianzas para la gestión y apropiación social del conocimiento:

- Universidad de Cartagena, a través de la Facultad de ciencias económicas, y el instituto de estudios del caribe y la maestría en desarrollo territorial y gestión pública.
- Universidad del Sinú, a través de la facultad de ciencias administrativas y contables.
- Unicolombo, a través de la coordinación de investigación y extensión.
- Fundesarrollo y Fundación Santo Domingo para un estudio de finanzas públicas.

Estudios económicos

Tratan del análisis sistemático y estructurado de diferente tipo información, adquiriendo un valor estratégico sobre los competidores y sobre la industria en general para la toma de decisiones empresariales. A continuación, se describen los estudios realizados:

Cartagena en Cifras es un proyecto de vigilancia de entorno que permite conocer la dinámica empresarial y socioeconómica de la ciudad de Cartagena de manera periódica, continua y permanente a través de la recopilación de una serie de indicadores desde una perspectiva histórica, comparativa a nivel nacional y regional y con énfasis espacial.

¿Qué contiene?

- Documento informativo
- Resumen ejecutivo
- Presentación

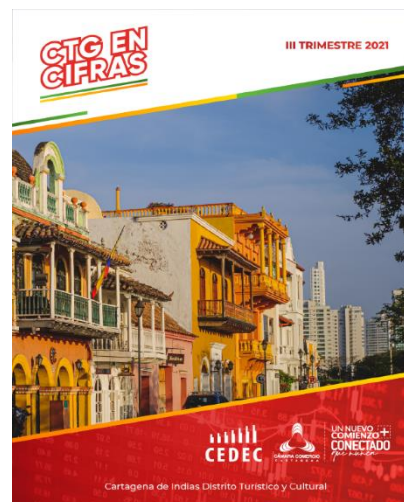



Serie de coyuntura económica de Cartagena y Bolívar es una publicación seriada que compila los resultados de investigaciones del CEDEC sobre el comportamiento de la economía en situaciones de coyuntura, y los diferentes estudios sectoriales o especializados que se desarrollan.

¿Qué aplicaciones tiene?

- Permite conocer los detalles de una coyuntura económica y social y sus efectos. Este tipo de conocimiento es insumo para la formulación de proyectos de intervención de política pública que atiendan los efectos de las situaciones coyunturales.
- Los estudios de tipo son fuente importante de conocimiento para el desarrollo de políticas públicas orientadas a estimular el desarrollo productivo de un sector en particular.

Informe del comportamiento del comercio exterior del Departamento de Bolívar

es un informe periódico que brinda información acerca de las variables más relevantes del comercio exterior en diversos sectores de la economía.

¿Qué aplicaciones tiene?

Este sistema de vigilancia obtiene información oportuna de las tendencias que se dan a nivel internacional en materia de comercio exterior, el análisis por sectores ayuda a identificar las oportunidades de mercado con el fin de brindarles a los empresarios, un informe sectorial que les dé la posibilidad de ser más competitivos en su mercado.



COMERCIO EXTERIOR DE BOLÍVAR I SEMESTRE 2019.

El comercio global¹ en el departamento de Bolívar fue de US\$2.903 millones, en donde US\$1.607,3 millones FOB corresponden a exportaciones y US\$1.308 millones CIF a importaciones (Ver figura 9). La evolución del comercio global muestra una dinámica positiva y durante el último periodo creció 5,1%. Este incremento estuvo marcado por las exportaciones que presentaron una variación positiva del 12%, contrario a las importaciones que se contrajeron en 1,5% (Ver figura 10).

Figura 9. Exportaciones, Importaciones y Balanza Comercial de Bolívar, I Semestre 2011 - 2019



¹ Comercio global se refiere a la suma de las exportaciones más las importaciones.
Fuente: Cálculo de los autores con base en OSEAN - Leguizamón.

Bases de datos

Este año se continuó con la adquisición de dos bases de datos: Legiscomex y Comtrade. En la compra de Comtrade que se solicitó la renovación de la suscripción desde el mes de junio, fue solo hasta el 30 de octubre que se dio el pago de este, y el acceso al login a finales de noviembre. lo que trajo como consecuencia la modificación de un estudio de competitividad de los productos exportados por el departamento en los mercados



internacionales, que se tenía previsto elaborar en el segundo semestre en el 2022. **Informe de Inversión Empresarial en Cartagena y los Municipios del Norte de Bolívar** es un informe periódico que brinda información acerca el comportamiento de la dinámica empresarial y la inversión realizada por parte de las sociedades con residencia en los municipios de la jurisdicción de la Cámara de Comercio de Cartagena.

¿Qué aplicaciones tiene?

En este seriado se obtiene información oportuna de las tendencias que se dan a nivel local en materia de movimiento neto expresado por el comportamiento de la creación y liquidación de empresas desde una perspectiva histórica y geoespacial y la inversión privada de las sociedades. Así como un análisis detallado de los principales indicadores de demografía empresarial.

A continuación, se relacionan los diferentes estudios que nuestro equipo de investigadores desarrolló en el año como parte del plan estratégico 2022:

1. Informe económico de la jurisdicción de la Cámara de Comercio de Cartagena 2021.
2. Informe Cartagena en Cifras 2021.
3. Informe del comportamiento del comercio exterior del departamento de Bolívar 2021.
4. Informe Cartagena en Cifras trimestre I de 2022.
5. Informe de inversión neta de capitales en el norte de Bolívar 2021.
6. Encuesta Ritmo empresaria semestre I 2022.
7. Encuesta Ritmo empresarial semestre II 2022.
8. Informe del comportamiento del comercio exterior del departamento de Bolívar I semestre 2022.
9. Informe de vigilancia de las exportaciones e importación a Trimestre I de 2022.
10. Informe Cartagena en Cifras trimestre II de 2022.
11. Serie de coyuntura de Cartagena y Bolívar: análisis especial de dinámica y efectos de los precios durante la pandemia en Cartagena.
12. Serie de coyuntura de Cartagena y Bolívar: Informe contexto económico y perspectivas 2022.
13. Informe Cartagena en Cifras trimestre III de 2022.
14. Prueba piloto para diagnosticar a las empresas del clúster Petroquímico Plástico (PQP).
15. Informe preliminar de evaluación de impacto del proyecto CEE+.
16. Revisión de la literatura de la gestión fiscal como determinantes de la competitividad del distrito de Cartagena.
17. Índice de competitividad turística de Cartagena.



En el marco del proyecto de Cartagena en cifras se realizaron los siguientes informes ejecutivos de la coyuntura económica del momento:

1. Informe ejecutivo IPC diciembre 2021 – 7 de enero
2. Informe ejecutivo pulso social – 27 enero
3. Informe ejecutivo mercado laboral IV trimestre 2021 – 1 febrero
4. Informe ejecutivo IPC enero 2022 – 8 febrero
5. Informe ejecutivo encuestas económicas – 18 febrero
6. Informe ejecutivo pulso social – 1 marzo
7. Informe ejecutivo IPC febrero 2022 – 10 marzo
8. Informe ejecutivo IPC marzo 2022 – 6 abril
9. Informe ejecutivo mercado laboral departamental – 11 abril
10. Informe ejecutivo mercado laboral – 5 mayo
11. Informe ejecutivo IPC abril 2022 – 10 mayo
12. Informe ejecutivo PIB departamental – 1 julio
13. Informe ejecutivo mercado laboral – 1 julio
14. Informe ejecutivo Agroindustria – 26 agosto
15. Informe ejecutivo PIB nacional III trim – 16 noviembre
16. Infografía mercado laboral – 1 diciembre
17. Infografía IPC noviembre 2022 – 5 diciembre
18. Informe ejecutivo Bolívar en cifras – 6 diciembre

Por otro lado, nuestro sistema de información estadístico y geográfico Cartagena en Cifras tiene un SIG que incluye información de comerciantes y establecimientos registrados en Cámara de Comercio de Cartagena por barrios, Unidades Comuneras De Gobierno (UCG) y localidades de la ciudad de Cartagena, lo que permite entender la demografía empresarial de la ciudad con un enfoque espacial. También se ha georreferenciado por puntos/manzanas al 80% de los afiliados en la Cámara de Comercio de Cartagena. Así mismo, nuestro SIG cuenta con información del Censo Empresarial de Cartagena 2019, Censo poblacional 2018, vías y rutas de Transcribe, puntos Supergiros, división por manzanas, entre otras capas de análisis.

El Sistema de Información Geográfico (SIG) se encuentra alojado en ArcGIS Online y es tratado con ArcMap y ArcGIS pro de ESRI. El CEDEC cuenta con el 75% de su equipo con formación en gestión y modelación de datos espaciales.



Figura 1. Tipos de mapas elaborados en el área de investigaciones económicas

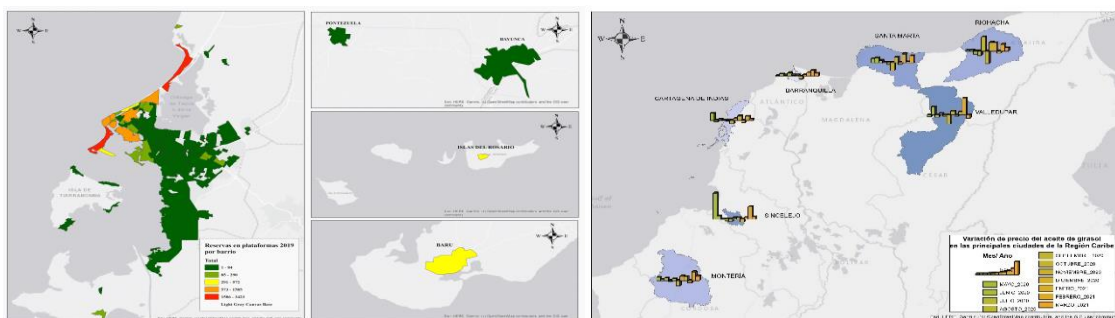
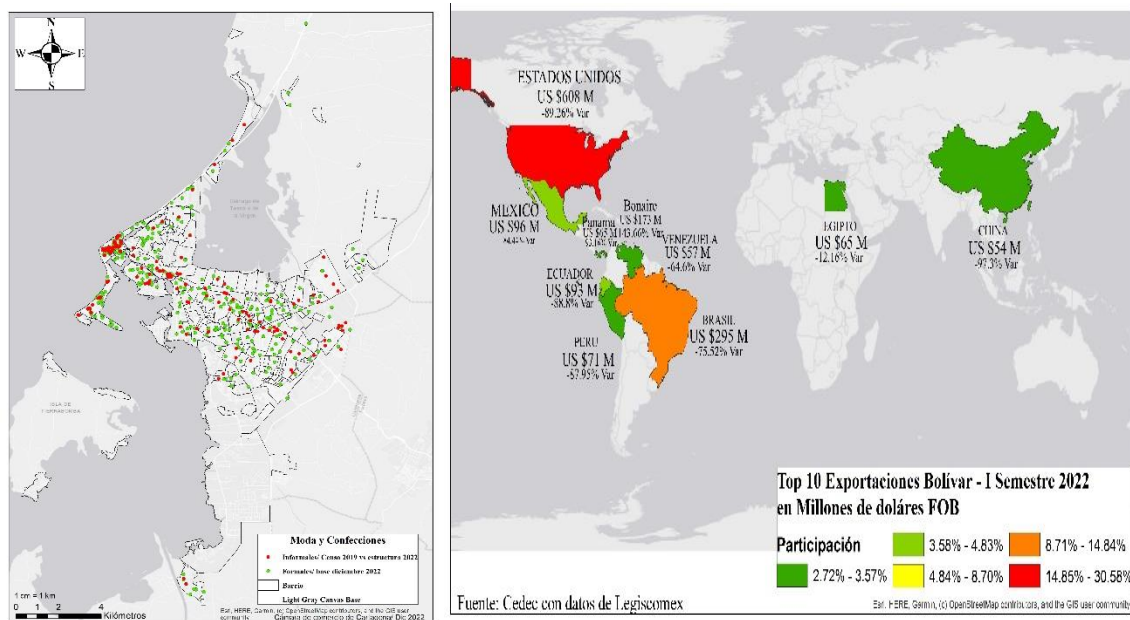

VIGILANCIA E INTELIGENCIA COMPETITIVAS realizó una metodología y ejemplo de aplicación de patentes, este prototipo utilizó el sector agroindustrial. Brinda información acerca del comportamiento de las patentes en el mundo, en los sectores estratégicos del departamento y la región; identificando países de procedencia de las patentes, las familias a la que pertenece, el tiempo de duración, en que países son aplicados. Por lo que si aplicación permite identificar y priorizar patentes para su atracción y utilización en la jurisdicción.

Con la empresa Innomake se llevó a cabo un prototipo que busca realizar actividades relacionadas con la generación de nuevos productos y servicios en el Centro de Estudios



económicos y especializados – CEDEC de la Cámara de Comercio de Cartagena para impulsar el desarrollo empresarial de la ciudad y el departamento de Bolívar. Se desarrolló un nuevo producto para el clúster marítimo que busca ayudar a las empresas de este a ubicar a sus clientes potenciales; esto se realiza por medio de una plataforma que permite a los empresarios acceder a la base de datos donde van a encontrar a sus potenciales clientes.

PROGRAMA ESTRATÉGICO: SISTEMA DE GESTIÓN DE RIESGOS

Principales logros:

- Implementación del 100% del plan de Fortalecimiento de Control Interno
- Implementación en un 100% de la metodología de Gestión de Riesgos en los procesos de la entidad

Se llevo a cabo estrategia de verificación de experiencia en el servicio llamada “Cliente Incognito”, con este estudio se pudo validar el servicio prestado a los diferentes usuarios cuando requieren de nuestros servicios camerales, se llevó a cabo por una metodología de investigación a las sedes Centro, Ronda Real y Centro de Arbitraje y Conciliación, los resultados de esta actividad fueron puestos a manos de los líderes encargados de las respectivas áreas para tomar las medidas pertinentes y mejorar en nuestra experiencia en el servicio.

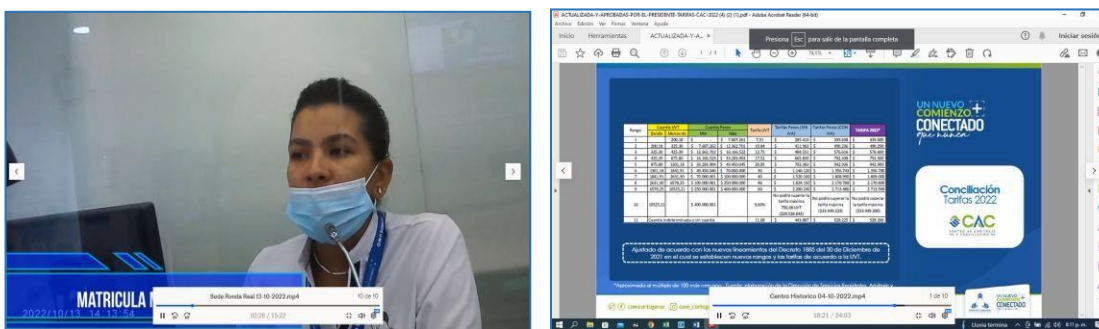

Se realizó un diagnóstico interno del Sistema de Control Interno de la entidad, tomando como base el modelo COSO, para identificar debilidades y fortalezas dentro del sistema el cual arrojó la siguiente puntuación:



Evaluación Sistema de Control Interno (Modelo COSO)

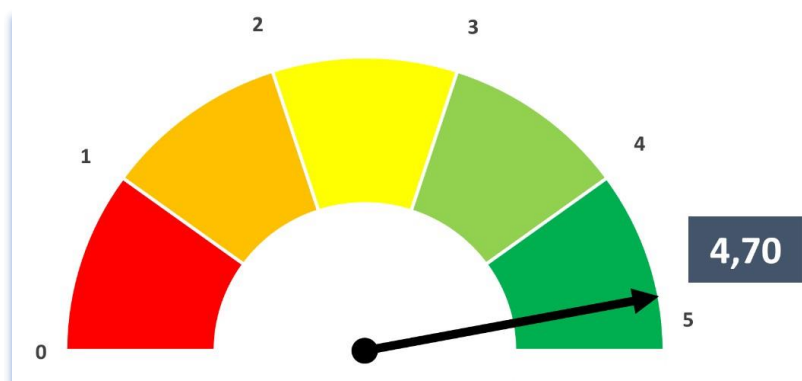

Las acciones de mejora para el 2023 deben estar encaminadas a fortalecer el elemento de Gestión de Riesgos.

Teniendo en cuenta planeación fijada desde el año 2021, se tiene como objetivo clave el fortalecimiento de la cultura organizacional del Sistema de Control Interno, haciendo énfasis en el componente integrado de Gestión de Riesgos, como parte fundamental en la creación de valor en cada uno de los procesos de la entidad. Para el desarrollo de esta tarea desde el ara de Control Interno se realizaron actividades encaminadas al logro de este propósito, en el año 2022 se inició una labor correspondiente a la metodología que abarcara desde la identificación, análisis, tratamiento y evaluación respecto a los riesgos de la entidad, luego de tener clara la metodología y la herramienta a utilizar se inició un proceso de identificación de los riesgos con todos los procesos, realizando un recorrido por cada uno de ellos. Esta labor fue realizada con un especialista externo quien juntamente con todos los procesos nos entregó las matrices correspondientes de cada uno de ellos.

Conjunto a esta actividad se realizó capacitación a todos los líderes de procesos en temas relacionados cultura de autocontrol, ejercido desde la labor del líder,

Al cierre del año 2022, se encuentra en proceso de construcción y el diligenciamiento de la herramienta "Mapa de Riesgos" para el 2023 como parte fundamental en la creación de valor de la entidad y sus procesos.

Durante el recorrido de todo el año 2022, se realizaron y de acuerdo con el plan anual, auditorías y seguimiento a todos los procesos de la CCC, permitiendo fortalecer el Sistema de Control Interno, dando a conocer las debilidades encontradas y encaminando a planes que permitan cerrar brechas y no permitiendo la materialización de riesgos que impidan el logro de los objetivos establecidos por la entidad.

**PROGRAMA ESTRATÉGICO: SOMOS UNO****Principales logros:**

- 100% de ejecución del plan de fortalecimiento de la Cultura Organizacional Cameral.
- 100% de ejecución del plan de formaciones y fortalecimiento a colaboradores de diversas áreas.

Fortalecimiento de la Cultura Organizacional: Se estableció un propósito de cambio que genera un sentido cercano, comprensible, accionable e inspirador y que refleja la búsqueda de impacto de un resultado superior dentro de todos los colaboradores de la CCC. Así:

Desarrollo de estrategia “SOMOS UNO” donde se busca fomentar la importancia de clientes internos y externos en la entidad, por ello es necesario generar valor en todo lo que hace, enfocándose en crear una experiencia diferenciadora desde el servicio y especialmente en el cumplimiento de los resultados planteados, para ser reconocidos como aliados estratégicos.

Bajo este esquema de trabajo se contribuye al crecimiento como personas, al de la cámara, a construir un mejor lugar de trabajo, al desarrollo de clientes y a la construcción de un aporte de una mejor ciudad-región para todos.

Datos importantes de la estrategia

- Identificación a nivel organizacional de los 4 comportamientos-potencializadores claves que impulsan la motivación y búsqueda de resultados y servicio superiores.
- Creación, formación y desarrollo de los equipos de Cambio y facilitadores, quienes lideran el compromiso del cambio organizacional.

Desarrollo de evaluación de desempeño

La evaluación de desempeño tiene como objetivo principal determinar la calidad del trabajo desarrollado por el colaborador en la organización, lo que nos permite medir el nivel competitivo de la institución reflejando eficiencia y logro de los objetivos estratégicos de los procesos y procesos

La evaluación bajo una mirada de 360 grados para cargos directivos y 180 grados para los colaboradores nos permite conocer los resultados por cada colaborador y área para iniciar los planes individuales de desarrollo que también son consignados en la plataforma de ACSENDO con una periodicidad de 2 veces al año para revisión y cumplimiento del plan. Con esto se acompaña al colaborador y se espera que mejore su desempeño y competencias. Durante el año 2021 estos fueron los resultados obtenidos y sobre los que se trabajaron con sus jefes inmediatos durante el año 2022 en planes individuales de desarrollo de cada uno de los colaboradores.



Plan de Clima Organizacional

A partir de los resultados del plan de clima con corte 2020-2022 y la aplicación de la batería de riesgo psicosocial realizada en el año 2022 se indicó riesgo medio, por lo cual se ejecutaron actividades para seguir mejorando el ambiente y clima organizacional, dentro de esas, se realizó la estrategia de campaña de salud mental: “*Está bien no estar bien*”, con el objetivo de promover la salud mental, prevenir e intervenir en los factores de riesgo psicosocial en los ambientes intra y extralaboral.

Durante el lanzamiento de esta campaña se presentó el cronograma de actividades a realizar, y se socializaron diferentes beneficios que también fueron creados para intervenir en riesgos psicosociales identificados, dentro de esos el beneficio 3x2 de trabajo en casa, política de desconexión laboral y política de teletrabajo. Asimismo, se hizo entrega de kits de pausas activas cognitivas a cada uno de los líderes de área, el cual contiene actividades de pausas para ejercicios mentales y concentración, y un masajeador de espalda con el fin de prevenir riesgos de demanda de carga mental y física.

Uno de los principales focos de este programa fue el manejo sobre las emociones, que llevaba a la reflexión con los colaboradores y ayudarlos a conocer y gestionar sus emociones como la alegría, la tristeza, la ira, el desagrado y el miedo a través de la película “intensamente” en donde quisimos de manera lúdica y muy explicativa representar qué hacer cuando me enfrento a una emoción o situación y si quiero o necesito pedir ayuda no está mal, por eso el nombre de nuestra campaña.

Trabajamos con los colaboradores talleres para descubrir y diseñar su propósito y sentido de la vida y la gestión emocional en el contexto laboral.

Los primeros avances tangibles, visibles y detectados por los colaboradores fue la aceptación y vinculación a estos programas y sus actividades, teniendo un impacto positivo en el clima organizacional y evidenciando logros de cambio en interacciones que abren el camino hacia los objetivos organizacionales.

6.4.3 OBJETIVO ESTRATÉGICO: INCORPORAR LA TRANSFORMACION DIGITAL

Implementar el uso de herramientas digitales para el fortalecimiento de los procesos orientados al servicio al cliente (externo e interno).

PROGRAMAS	CUMPLIMIENTO
Cámara Digital	100%



PROGRAMA ESTRATÉGICO: CÁMARA DIGITAL

Principales logros:

- 8 plataformas TICs Implementadas
- 2 sistemas de información con Interoperabilidad
- Implementación analítica de datos - Sistema de Información ERP
- Plan estratégico de TIC - PETIC 2018 - 2022

La entidad ha iniciado la implementación de analítica de datos, a partir de los sistemas de información administrativos, sistema del servicio registral, entre otros. Con el fin de construir dashboards que permitan la toma de decisiones bajo parámetros reales.

Plataformas TICs Implementadas, Se logró implementar las siguientes plataformas:

PLATAFORMA	DESCRIPCIÓN
Módulo de Gestión de Proyectos TIC – Integrado Plataforma Mesa de Ayuda	este Módulo permite gestionar los proyectos del departamento de tecnologías de la CCC, de acuerdo con las buenas prácticas y estándares en gerencia de proyectos.
Solución de VOZ FASE I	implantación del sistema de telefonía fija sobre IP.
Proyecto de analítica de Datos CCC	sitio web que despliega los Dashboards BI de los procesos al interior de la CCC.
PQRS FASE 2	desarrollo de sistema de radicación de PQRS que incluye adecuaciones funcionales, mejoras en el sistema de reporteria e inclusión de accesibilidad para usuarios con discapacidad sensorial.
Implementación PETIC 2018 – 2022	Cumplimiento de las actividades enmarcadas en el plan estratégico de tecnologías de la información CCC PETIC de los años 2018 – 2022.
ISO 27000 – TIC	Actividades para desarrollar desde el departamento de TIC para el apoyo a la implementación de la ISO 2700.
Análisis de Vulnerabilidad – test de penetración	Ejercicio de análisis de vulnerabilidad y test de penetración requerido en la implementación de ISO 27000, como también implementación de proyecto táctico con los planes de acción resultantes del ejercicio.



Implementación Resolución 1519 MINTIC – Página WEB CCC	Cumplimiento de la resolución 1519 de agosto 2020 MINTIC para la adecuación del sitio de la CCC.
Plataforma de Firmado electrónico	Solución para la gestión de firmado electrónico de documentos en la CCC (Aplicativo AUCO).
TRANSUNION	Solución de antivirus integral para la protección y/o mitigación de amenazas cibernéticas.
Adecuaciones ERP-JSP	Conjunto de adecuaciones en el ERP-JSP7 (Gestión de convenios, Prórrogas laborales, Portal de empleados, Cuadro de vacaciones.
Plataforma Voto electrónico	Plataforma para el voto electrónico presencial del proceso de elección de Junta directiva y Revisoría fiscal.

En 2022 se implementaron las interfaces para la integración de datos de los diferentes sistemas de información. - Interoperabilidad de sistemas de información, el cumplimiento de estas iniciativas fue de un 100%, con la integración del ERP JSP7 – Sistema de Gestión Documental, la Plataforma MISE – Sistema de Información Registral y el ERP JSP7 – Visualizador BI (Wisesophia).

Además, se realizaron las adecuaciones funcionales y de interfaz gráfica del CRM, como las mejoras en los módulos de oportunidades, contactos, comerciantes, salones, eventos, encuestas; la alineación de la imagen corporativa de la CCC, con el CRM, la Implementación del módulo de marketing digital y la implementación Chat Bot (asesor interno) integrado al CRM, permite atender maneja ágil las inquietudes de los usuarios.

Eficiencia de los Procesos Registrales

Se cumplieron todas las actividades planificadas para llevar a cabo esta iniciativa con los siguientes servicios:

Servicios Integrales TIC - Plan Estratégico	
Servicio de Q-PAR/DBA (Gestión Monitoreo y Afinamiento Base De Datos PROGRESS	Consiste en un servicio Remoto de afinamiento, monitoreo, acompañamiento en gestión BD, a través del proveedor QUANTUM DATA SYSTEM
Consulta Base de Datos REGISTRADURÍA	Servicio anual de consulta a la Base de datos de la REGISTRADURÍA - SIPREF (incluido en cuenta contribuciones CONFECAMARAS)

Servicio SMS - Alertas Previas - Registrales - Devoluciones	Servicio anual SMS - Alertas Previas - Registrales – Devoluciones, a través del proveedor - TUCONTACTOSMS
Servicio de soporte y garantía Access Point CCC	Renovación Cloud – Garantía y Soporte Wifi de Arista para la - CÁMARA DE COMERCIO DE CARTAGENA
Servicios transaccionales adicionales en los botones de Pagos PSE (2)	Servicio anual de transacciones adicionales a las establecidas en los planes de los DATAFONOS para Pagos PSE
Servicio Certihuellas	Servicio Anual de Certihuellas - CERTICAMARA validación biométrica de usuarios registrales.
Sistema de Información Digiturno 5	Servicio anual Sistema de Información Digiturno 5 - lasS - CIEL INGENIERIA
Servicio Facturación electrónica	Servicio Anual Proceso Facturación electrónica ADMINISTRATIVA- REGISTRAL - a través del proveedor FACTURE SAS
Servicio de almacenamiento registros facturas MÓDULO DESACOPLADO ERP	Servicio anual por el almacenamiento de las facturas electrónicas en el módulo desacoplado de ERP - JSP7
Servicio Comunicación Alterno	Servicio Integral de comunicación alterno para las sedes, seccionales, punto de atención e internet.
Actualización Elementos DIGITURNO	reactivación de atriles, actualización de players, activación módulos turnos y agendamiento web + suscripción anual citas



07.



#Vamos
PA'LANTE

Retos Estratégicos 2023



La Cámara de Comercio de Cartagena, desarrollo durante el año 2022 una serie de actividades para analizar el contexto y los retos para la vigencia 2023, logrando articular desde cada una de las líneas de trabajo del gobierno y las necesidades del ecosistema empresarial de la jurisdicción un plan anual de trabajo que reposa en 16 Programas Estratégicos donde se proyectan algunos retos como los siguientes:

Servicios Registrales y CAC

- 39.854 comerciantes activos en la jurisdicción, crecimiento del 8%
- 9.974 nuevos comerciantes matriculados en la jurisdicción, crecimiento del 4%
- 19 municipios con presencia de los servicios cámara
- +3.800 Población estimada de atención en los municipios de la jurisdicción
- 4 jornadas gratuitas de conciliación y de acceso a la justicia
- +100 Personas impactadas con proyectos para promover la resolución amigable de los conflictos en la comunidad.

Competitividad Empresarial

- **290** empresas en Conglomerados Productivos acompañadas y formadas
- **200** empresas participando en evento de innovación y transformación digital
- **330** empresas en espacios de relacionamiento nacional e internacional.
- **4** misiones internacionales para empresarios

- 6 clúster dinamizados
- 200 empresas acompañadas por la estrategia de Núcleos.

Crecimiento empresarial

- **1750** empresas participando en formaciones y acompañamientos
- **450** empresas en acompañamientos para cierre de brechas de Economía Popular
- **1400** emprendedores participando en estrategia Joven Tú
- **110** empresas participando en programas de fortalecimiento y cierre de brechas empresariales

Alianzas Estratégicas para la Competitividad

- **32** alianzas gestionadas para el fortalecimiento del ecosistema empresarial de la región
- **2.600** millones de pesos en recursos gestionados para el fortalecimiento empresarial.
- **16** iniciativas de Sostenibilidad y Desarrollo Regional desarrolladas.

Entre otros retos estratégicos, la entidad promoverá el fortalecimiento de los procesos internos, gestionará un servicio que genere una experiencia memorable a los usuarios, potencializará el portafolio de servicios que permitan lograr una diversificación de ingresos a la entidad; esto a través de la implementación de la transformación digital en los procesos y un talento humano con capacidades potencializadas desde el ser y desde las competencias adquiridas.



Dando cumplimiento a lo establecido en el artículo 47 de la Ley 222 de 1995, modificado por el artículo 1° de la Ley 603 de 2000; la Cámara Comercio Cartagena informa que ha dado estricto cumplimiento a las normas sobre propiedad intelectual y derechos de autor.

Anexo 2

Estados Financieros 2019 – 2020 – 2021 – 2022

CAMARA DE COMERCIO DE CARTAGENA
ESTADO DE SITUACION FINANCIERA SEPARADO
(Expresados en pesos)



	<u>Notas</u>	<u>31 de diciembre de 2019</u>	<u>31 de diciembre de 2018</u>	<u>variacion 2018 - 2019</u>
<u>Activo</u>				
Activo corriente				
Efectivo y equivalente al efectivo	4	11,687,341,858	9,036,771,177	2,650,570,681
Cuentas por cobrar	5	1,740,821,500	1,191,932,373	548,889,127
Otros activos no financieros	6	<u>4,536,274</u>	<u>49,610,611</u>	<u>- 45,074,337</u>
Total activo corriente		<u>13,432,699,631</u>	<u>10,278,314,161</u>	<u>3,154,385,470</u>
Activo no corriente				
Propiedad planta y equipo	7	40,271,604,900	32,095,072,812	8,176,532,088
Intangible	8	18,850,000	22,620,000	- 3,770,000
Inversiones en subsidiarias	9	203,742,540	266,210,318	- 62,467,850
Otros activos financieros	10	<u>474,734,568</u>	<u>474,734,568</u>	<u>-</u>
Total activo no corriente		<u>40,968,932,008</u>	<u>32,858,637,698</u>	<u>8,110,294,310</u>
Total activo		<u>54,401,631,639</u>	<u>43,136,951,859</u>	<u>11,264,679,780</u>
<u>Pasivo y patrimonio</u>				
<u>Pasivo</u>				
Pasivo corriente				
Cuenta por pagar	11	4,949,693,979	3,663,988,685	1,285,705,294
Otros pasivos no financieros	12	<u>1,223,662,506</u>	<u>771,563,513</u>	<u>452,098,993</u>
Total pasivo corriente		<u>6,173,356,484</u>	<u>4,435,552,198</u>	<u>1,737,804,286</u>
Total pasivo		<u>6,173,356,484</u>	<u>4,435,552,198</u>	<u>1,737,804,286</u>
<u>Patrimonio</u>				
Fondo social	13	885,733	885,733	-
Ganancias acumuladas	14	32,911,894,708	36,986,327,988	- 4,074,433,280
Reservas	15	5,700,000,000	-	5,700,000,000
Otro resultado integral - Revaluacion de activo	25	8,665,960,425	-	8,665,960,425
Excedentes del ejercicio		<u>949,534,289</u>	<u>1,714,185,940</u>	<u>- 764,651,651</u>
Total patrimonio		<u>48,228,275,155</u>	<u>38,701,399,662</u>	<u>9,526,875,493</u>
Total pasivo y patrimonio		<u>54,401,631,639</u>	<u>43,136,951,860</u>	<u>11,264,679,780</u>

Veanse las notas que forman parte integral de los estados financieros separados

Juan P. Vélez Castellanos
Representante legal

Susana Arevalo Julio
Contadora
T.P. 120078 - T

Guido Presutti Berrio
Revisor fiscal de Camara
de Comercio de Cartagena
T.P. 27807 - T
(ver dictamen)

CAMARA DE COMERCIO DE CARTAGENA
ESTADO DE RESULTADOS Y OTRO RESULTADO INTEGRAL SEPARADO
 (Expresados en pesos)



Por el año que termino el 31 de diciembre de		<u>2019</u>	<u>2018</u>	<u>variacion 2018 - 2019</u>
	Nota			
Ingresos				
Ingreso netos de actividades ordinarias	18	22,591,639,172	19,879,379,931	2,712,259,241
Otros ingresos	19	289,983,025	1,067,151,356	- 777,168,331
Ingresos financieros	20	<u>356,455,792</u>	<u>411,461,338</u>	- 55,005,546
		<u>23,238,077,989</u>	<u>21,357,992,625</u>	<u>1,880,085,364</u>
Gastos				
Gastos de administración	21	16,930,852,950	15,237,500,126	1,693,352,824
Otros gastos por función	22	4,999,385,925	4,114,986,054	884,399,871
Otros gastos	23	<u>295,836,975</u>	<u>267,735,520</u>	28,101,455
		<u>22,226,075,850</u>	<u>19,620,221,700</u>	<u>2,605,854,150</u>
participacion en el resultado de las subsidiarias que se contabilizan por el método de participación	24	(62,467,850.0)	(23,584,985.0)	- 38,882,865
Excedentes del ejercicio		949,534,289	1,714,185,940	- 764,651,651
Otros Resultado Integral				
Ganancias por revaluacion del activo	25	<u>8,665,960,425</u>	-	<u>8,665,960,425</u>
Total Otro Resultado Integral		8,665,960,425	-	8,665,960,425
Resultado Integral Total		9,615,494,714	1,714,185,940	7,901,308,774

Veanse las notas que forman parte integral de los estados financieros separados



 Juan P. Vélez Castellanos
 Representante Legal

Susana Arevalo Julio

 Susana Arevalo Julio
 Contadora
 T.P. 120078 -T



 Guido Presutti Berrio
 Revisor Fiscal de Camara de
 Comercio De Cartagena
 T.P. 27807 -T
 (ver dictamen)

CAMARA DE COMERCIO DE CARTAGENA
ESTADO DE FLUJO DE EFECTIVO SEPARADO
Expresados en pesos



Por el año que termino el 31 de diciembre de	<u>Nota</u>	<u>2019</u>	<u>2018</u>
Excedentes del ejercicio		\$ 949,534,289	\$ 1,714,185,940
Ajustes para conciliar los excedentes del ejercicio con el efectivo neto			
Depreciaciones	21	\$ 805,006,709	\$ 504,403,826
Amortizaciones (Intangible)	8	\$ 3,770,000	\$ 3,770,000
Deterioro de cuentas por cobrar	5	\$ 88,767,382	\$ 414,654,190
perdida por metodo de participacion patrimonial	9	\$ 62,467,850	\$ 23,584,985
 Disminuciones (Aumentos) en activos y pasivos operacionales			
cuentas por cobrar	(5-6)	\$ (637,656,509)	\$ (681,242,071)
Otros activos no financieros	6	\$ 45,074,337	\$ (36,756,136)
cuentas comerciales por pagar	11	\$ 1,592,277,603	\$ (870,250,364)
cuentas operacionales por pagar	11	\$ (208,239,124)	\$ 141,431,370
beneficios a empleados	11	\$ (98,333,257)	\$ 233,049,516
otros pasivos no financieros	12	\$ 452,098,993	\$ 246,528,214
Efectivo neto por las actividades de operación		\$ 3,054,768,272	\$ 1,693,359,470
 Flujo de efectivo por las actividades de inversion			
Disminuciones (Aumentos) en activos y pasivos de inversion			
Otros activos financieros no corrientes	9	\$ -	\$ (474,734,569)
Inversiones a corto plazo	10	\$ -	\$ 474,734,569
compra de propiedad planta y equipo	7	\$ (404,197,592)	\$ (507,895,053)
Efectivo neto por las actividades de inversion		\$ (404,197,592)	\$ (507,895,053)
 Aumento del efectivo		\$ 2,650,570,680	\$ 1,185,464,417
Efectivo al comienzo del año		\$ 9,036,771,177	\$ 7,851,306,760
Efectivo al final del año		\$ 11,687,341,858	\$ 9,036,771,177

Veanse las notas que forman parte integral de los estados financieros separados

Juan P. Vélez Castellanos
Representante Legal

Susana Arevalo Julio
Contadora
T.P. 120078 - T

Guido Presutti Berrio
Revisor Fiscal de Camara De
Comercio De Cartagena
T.P. 27807 -T
(ver digtamen)

CAMARA DE COMERCIO DE CARTAGENA
ESTADO DE CAMBIO EN EL PATRIMONIO SEPARADO
 (Expresados en pesos)



	<u>Nota</u>	<u>Fondo social</u>	<u>Resultados acumuladas</u>	<u>Reservas</u>	<u>Revaluacion</u>	<u>Excedente</u>	<u>Total Patrimonio</u>
Saldo a 01 de Enero de 2018		885,733	37,396,988,706			286,186,635	37,684,061,074
Traslado a ganancias (pérdidas) acumuladas excedente neto del año			286,186,635			(286,186,635)	-
Error aritmetico depreciacion	14		(696,847,352)			1,714,185,940	1,714,185,940 (696,847,352.0)
Saldo a 31 de Diciembre de 2018		885,733	36,986,327,988	-	-	1,714,185,940	38,701,399,662
Traslado a ganancias (pérdidas) acumuladas			1,714,185,940			(1,714,185,940)	-
Ajuste a ganancias acumuladas por reserva			-	5,700,000,000			(5,700,000,000.0)
Reserva voluntaria	15		5,700,000,000				5,700,000,000
Excedente neto del año						949,534,289	949,534,289
Error aritmetico depreciacion	14		(88,619,221)				(88,619,221.0)
Efecto superavit por revaluacion	25				8,665,960,425		8,665,960,425
Saldo a 31 de Diciembre de 2019		885,733	32,911,894,708	5,700,000,000	8,665,960,425	949,534,289	48,228,275,155

Veanse las notas que forman parte integral de los estados financieros separados

Juan P. Vélez Castellanos
Representante Legal

Susana Arevalo Julio
Contadora
T.P. 120078 - T

Guido Presutti Berrio
Revisor Fiscal de Camara De
Comercio De Cartagena
T.P. 27807 -T
(ver dictamen)

Nota a los Estados Financieros Separados
Al 31 de Diciembre de 2019
(Cifras expresadas en pesos)

1. Entidad Reportante

La Cámara de Comercio de Cartagena (en adelante la cámara) es una entidad reconocida como persona jurídica autónoma de derecho privado, de carácter corporativo, gremial y sin ánimo de lucro, integrada por los comerciantes matriculados en su registro mercantil, creada mediante el Decreto 1807 del 29 de octubre de 1915, que se rige por las normas consagradas en el Código de Comercio y demás normas concordantes, identificada con el Nit: 890.480.041 – 1.

La entidad ejerce las funciones señaladas en el artículo 86 del Código de Comercio y en las demás normas legales y reglamentarias, además de las establecidas en el Artículo 2.2.2.38.1.4 del Decreto 1074 de 2015.

La Cámara de Comercio de Cartagena tiene su domicilio principal en la República de Colombia, departamento de Bolívar, en el distrito de Cartagena de Indias D. T. y C., con dirección de notificación judicial en Centro Histórico, Calle Santa Teresa N° 32 – 41. Adicionalmente, tiene una sede en esta misma ciudad con dirección: Centro de Salud y Negocios Ronda Real II piso 1 local 151. Cuenta con un punto de atención ubicado en Cartagena de Indias D. T. y C., Centro Histórico Sector La Matuna (Av. Venezuela Centro Comercial La Cascada Local 101). De igual forma contamos con dos seccionales, una en el municipio de Turbaco, Bolívar, Calle 17 N° 10-7 Edificio La torre local 2, y la otra seccional en el municipio de El Carmen de Bolívar, Bolívar, Calle 22 Carrera 51 esquina.

La entidad cuenta con un órgano de administración denominado Junta Directiva, y además tiene un Representante Legal que es ejercido por el Presidente Ejecutivo.

2. Marco Técnico Normativo

a) La Cámara de Comercio de conformidad con las disposiciones vigentes emitidas por la Ley 1314 de 2009, reglamentada y actualizada por el Decreto 2483 de 2018, prepara sus estados financieros de conformidad con las normas de contabilidad y de información financiera aceptadas

en Colombia – NCIF, las cuales se basan en la Norma Internacional de Información para Pequeñas y Medianas Entidades (PYMES) en su versión año 2017 autorizada por el Consejo de Normas Internacionales de Contabilidad (IASB, por su sigla en inglés).

Sumado a lo anterior, la cámara aplica los siguientes lineamientos de acuerdo con leyes y otras normas vigentes en Colombia:

Las participaciones en subsidiarias por parte de entidades controladoras deben reconocerse en los estados financieros separados de acuerdo al método de participación.

Estos estados financieros separados fueron preparados para cumplir con las disposiciones legales a las que está sujeta la cámara como entidad legal independiente, estos no incluyen los ajustes ni eliminaciones necesarios para la presentación de la situación financiera consolidada y los resultados integrales consolidados de la Compañía y su subordinada.

Para efectos legales en Colombia, los estados financieros separados son los estados financieros principales.

b) Bases de medición

Los estados financieros separados han sido preparados sobre la base del costo histórico.

Nota a los Estados Financieros Separados
Al 31 de Diciembre de 2019
(Cifras expresadas en pesos)

c) Moneda funcional y de presentación

La moneda funcional de la entidad es el peso colombiano dado que es la moneda del entorno económico principal en el que genera y usa el efectivo. Por lo tanto, la entidad maneja sus registros contables en dicha moneda, la cual a su vez es usada para la presentación de los estados financieros.

Toda la información es presentada en pesos y ha sido redondeada a la unidad más cercana.

(d) Uso de estimaciones y juicios

La preparación de los estados financieros separados de conformidad con las normas de contabilidad y de información financiera aceptadas en Colombia requiere que la administración realice juicios, estimaciones y supuestos que afectan la aplicación de las políticas contables y los montos de activos y pasivos en la fecha del balance, así como los ingresos y gastos de año. Los resultados reales pueden diferir de estas estimaciones.

Las estimaciones y supuestos relevantes son revisados regularmente al menos en la fecha de presentación de los estados financieros. Las estimaciones contables son reconocidas en el periodo en que la estimación es revisada y en cualquier periodo futuro afectado.

3. Políticas contables significativas

Las principales políticas contables que se han utilizado en la preparación de los estados financieros se resumen a continuación. Estas políticas contables se han aplicado a lo largo de todos los periodos presentados en los estados financieros.

a) Transacciones en moneda extranjera

Las transacciones en moneda extranjera son convertidas a la moneda funcional respectiva de la cámara en las fechas de las transacciones. Los activos y pasivos monetarios denominados en moneda extranjera a la fecha de reporte son convertidos a la moneda funcional a la tasa de cambio de esa fecha.

Las diferencias en moneda extranjera que surjan durante a conversión a pesos colombianos son reconocidas en resultados.

Tasas de cierre utilizadas:

Pais	31 de diciembre 2019	31 de diciembre 2018
Colombia	3.277,14	3.249,75

b) Instrumentos Financieros (incluye efectivo y equivalente al efectivo, cuentas por cobrar comerciales, préstamos a subordinadas, otros activos financieros, cuentas por pagar y otros pasivos financieros)

Reconocimiento, medición inicial y reclasificación

El reconocimiento inicial de los activos financieros se medirá al precio de la transacción, es decir el valor razonable de la contraprestación recibida.

Nota a los Estados Financieros Separados
Al 31 de Diciembre de 2019
(Cifras expresadas en pesos)

Los activos financieros se clasifican en su medición posterior a costo amortizado sobre la base del:

- Modelo de negocio de la entidad para gestionar los activos financieros y
- De las características de los flujos de efectivo contractuales del activo financiero

Un activo financiero se mide al costo amortizado usando el método de interés efectivo y neto de pérdida por deterioro.

En lo que concierne al efectivo y equivalente al efectivo, cuentas por cobrar, otros activos financieros, cuentas pagar y otros pasivos financieros, se miden al valor de la transacción excepto aquellos que tienen una actividad de financiación los cuales serán medidos al valor presente.

Efectivo y equivalente a efectivo

Comprende tanto el efectivo como los depósitos bancarios a la vista y su equivalente, son inversiones a corto plazo de gran liquidez que se mantienen para cumplir con los compromisos de pago a corto plazo más que para propósitos de inversión u otros.

El efectivo y los equivalentes al efectivo puede incluir

- Efectivo en caja general
- Cajas menores en moneda funcional y extranjera
- Cuentas bancarias en moneda funcional y extranjera
- Certificado de depósitos a término (CDT)
- Fondos de inversión colectiva

De igual forma para que un recurso sea considerado como un equivalente en efectivo, no solo debe ser fácilmente convertible y tener un vencimiento a corto plazo, sino que también debe ser considerado por la cámara como un medio para el pago de pasivos y no como una inversión o cualquier otro propósito.

Cuentas por cobrar y por pagar

El reconocimiento está relacionado con el momento en el cual los derechos y deberes son incorporados en la contabilidad. La medición está relacionada con la determinación del valor por el cual son registrados.

Deterioro

En la fecha de reporte, los activos financieros y no financieros no valorados a valor razonable son evaluados para determinar si existe algún tipo de pérdida por deterioro. Una pérdida por deterioro se produce cuando el importe en libros de un activo es superior a su importe recuperable, en cuyo caso el valor en libros se reduce a su importe recuperable estimado y se reconoce de inmediato en resultados una pérdida por deterioro.

El siguiente es el detalle de los porcentajes de deterioro:

Dias vencidos	de 180 a 360	mas de 360
% de deterioro	25%	100%

Nota a los Estados Financieros Separados
Al 31 de Diciembre de 2019
(Cifras expresadas en pesos)

Medición posterior

Los activos y pasivos financieros se miden al costo amortizado, la cámara por manejar recursos públicos no especula con sus instrumentos financieros, es por ello que le da un manejo netamente conservador, disminuyendo así riesgos financieros.

Baja en cuentas

Un activo financiero es eliminado cuando expiran los derechos a recibir los flujos de efectivo del activo o si las empresas transfieren el activo a un tercero sin retener sustancialmente los riesgos y beneficios del activo. Un pasivo es eliminado cuando las obligaciones de las empresas, especificadas de la relación contractual.

c) Inversiones en subsidiarias

se consideran subsidiarias, aquellas sobre las que la entidad, directa o indirectamente, o a través de dependientes ejerce control. La entidad controla a una subsidiaria cuando por su implicación en ella está expuesta, o tiene derecho, a unos rendimientos variables provenientes de su implicación en la participación y tiene la capacidad de influir en dichos rendimientos a través del poder que ejerce sobre la misma.

La medición de las inversiones en subsidiaria se realizará según lo establecido en la sección 9 de NIIF para Pymes, se emitirán estados financieros separados y se reconocer la inversión a través del método de participación patrimonial.

d) Propiedad planta y equipo

se entenderá como propiedades planta y equipo para la cámara, todos los bienes adquiridos para el giro de las actividades.

La Cámara reconocerá un activo si, y solo si:

- Es probable que la cámara obtenga los beneficios económicos futuros asociados con el elemento, y
- El costo del activo puede ser medido con fiabilidad

Medición posterior al reconocimiento

La Cámara medirá todos los elementos de propiedades, planta y equipo excepto la edificación tras su reconocimiento inicial al costo menos la depreciación acumulada y cualesquiera pérdidas por deterioro del valor acumuladas. Los costos del mantenimiento diario se reconocerán en los resultados del periodo en el que se incurran.

Los terrenos y edificaciones serán registrados por el valor del avalúo, el cual se realizará cada 5 años.

Nota a los Estados Financieros Separados
 Al 31 de Diciembre de 2019
 (Cifras expresadas en pesos)

Depreciación

Si los principales componentes de un elemento de propiedades, planta y equipo tienen patrones significativamente diferentes de consumo de beneficios económicos, la Cámara distribuirá el costo inicial del activo entre sus componentes principales y depreciará cada uno de estos componentes por separado a lo largo de su vida útil. La Cámara no cuenta con activos susceptibles de descomponetización.

Las vidas útiles estimadas por categoría son las siguientes:

Propiedad Planta y Equipo	Vida Util	Periodicidad
Familia terrenos	N/A	
Familia de edificaciones	100 a 130	años
Familia de flota y equipo de transporte	5	años
Familia de impresora y escaner	3	años
Familia de equipos de oficina	3	años
Familia de audiovisuales	3	años
Familia de mezcladores y consolas	3	años
Familia de telefonía móvil	1	años
Familia de muebles de recibo	5	años
Familia de sillas giratorias	3	años
Familia de estanterías y gabeteros	5	años
Familia de escritorios y mesas	5	años
Familia de electrodomésticos	1	año
Familia de enseres menores	1	mes
Familia de dispositivos de conectividad	5	años
Familia de servidores	5	años
Familia de equipos de cómputo	3	años
Familia de planta eléctrica	15	años
Familia de subestación eléctrica	30	años
Familia de aires (mini splits)	3	años
Familia de aires (centrales)	5	años

Deterioro de propiedad planta y equipo

A cada fecha de reporte, la Cámara revisa el monto en libros de sus activos para determinar si hay algún indicio de deterioro. Si existe algún indicio, se procede a estimar el monto recuperable del activo, los importes recuperables se estiman en cada fecha de balance.

El importe en libros de un activo se reduce inmediatamente a su valor recuperable si el valor en libros del activo es superior a su importe recuperable estimado.

Nota a los Estados Financieros Separados
Al 31 de Diciembre de 2019
(Cifras expresadas en pesos)

Baja en cuentas de propiedad planta y equipo

La Cámara dará de baja en cuentas un elemento de propiedades, planta y equipo:

- Cuando se venda, ó
- Cuando no se espere obtener beneficios económicos futuros por su uso o venta.

La Cámara reconocerá la ganancia o pérdida por la baja en cuentas de un elemento de propiedades, planta y equipo en el resultado del periodo en que el elemento sea dado de baja en cuentas. La Cámara no clasificará estas ganancias como ingresos de actividades ordinarias.

e) Activos intangibles

Medición inicial

La Cámara medirá inicialmente un activo intangible al costo de adquisición

Medición posterior

La Cámara medirá de forma posterior sus activos intangibles al costo menos cualquier amortización acumulada y cualquier pérdida por deterioro de valor acumulada.

Periodo y método de amortización

La Cámara distribuirá el importe depreciable de un activo intangible de forma sistemática a lo largo de su vida útil. El cargo por amortización de cada período se reconocerá como un gasto.

Fecha a partir de la cual se inicia la amortización

La amortización comenzará cuando el activo intangible esté disponible para su utilización, es decir, cuando se encuentre en la ubicación y condiciones necesarias para que se pueda usar de la forma prevista por la gerencia. La amortización cesa cuando el activo se da de baja en cuentas. La Cámara elegirá un método de amortización que refleje el patrón esperado de consumo de los beneficios económicos futuros derivados del activo. Si la entidad no puede determinar ese patrón de forma fiable, utilizará el método lineal de amortización.

Baja de activos intangibles

La Cámara dará de baja en cuentas un activo intangible:

- Cuando se venda, ó
- Cuando no se espere obtener beneficios económicos futuros por su uso o venta.

A continuación, se detallan los activos intangibles de la cámara

Marcas

Las marcas tienen una vida útil definida y se registra al costo menos su amortización acumulada, la amortización se calcula usando el método de línea recta y la vida útil es de 10 años.

Nota a los Estados Financieros Separados
Al 31 de Diciembre de 2019
(Cifras expresadas en pesos)

f) Beneficios a empleados

los beneficios a empleados comprenden todas las formas de contraprestación pagadas, por pagar o suministradas por la cámara, o en nombre de la misma, a cambio de servicios prestados a la cámara.

De acuerdo a la sección 28 de NIIF para Pymes los beneficios a los empleados comprenden

Beneficios a corto plazo

Cuando un empleado haya prestado sus servicios a una entidad durante el periodo sobre el que se informa, la entidad medirá el importe reconocido de acuerdo con lo establecido en los principios de reconocimiento general para todos los beneficios a los empleados por el importe no descontado de los beneficios a corto plazo a los empleados que sé que hay que pagar por esos servicios.

Para efectos de la aplicación de esta política, La Cámara cuenta con beneficios a corto y no cuenta con beneficios a largo plazo como tampoco cuenta con beneficios post empleo para sus empleados.

La Cámara tiene los siguientes beneficios:

- salarios, primas, cesantías, intereses sobre cesantías, vacaciones, permisos y aportaciones a la seguridad social y demás beneficios de ley.
- Beneficios no monetarios a los empleados: medicina prepagada, esto en cuanto el empleado tenga contrato a término indefinido y sea admitido por la aseguradora.
- El empleado goza de un pago del 100% de su salario durante los primeros 30 días de su incapacidad.
- El incremento salarial está contemplado en el procedimiento de nómina.

La Cámara reconocerá el costo de todos los beneficios a los empleados a los que éstos tengan derecho como resultado de servicios prestados a la entidad durante el periodo que se informa:

- como un pasivo, después de deducir los importes que hayan sido pagados directamente a los empleados,
- como un gasto.

g) Ingresos

Clases de transacciones

Los ingresos de actividades ordinarias de la Cámara se clasifican en:

Ingresos públicos

Nota a los Estados Financieros Separados
Al 31 de Diciembre de 2019
(Cifras expresadas en pesos)

- Derechos de matrícula
- Derechos de renovación
- Derechos de certificación
- Inscripciones en registro mercantil
- Formularios registro mercantil
- Registro de proponentes
- Ingresos entidades sin ánimo de lucro
- Devoluciones registros públicos
- Servicios especiales y varios
- Otros ingresos

Ingresos privados

- Subvenciones
- Patrocinio
- Conciliación y arbitraje
- Venta de información comercial
- Asesorías
- Capacitaciones
- Otros ingresos

La medición de los ingresos de actividades ordinarias debe hacerse por el valor razonable de la contraprestación, recibida o por recibir, derivada de los mismos. El importe de los ingresos de actividades ordinarias derivados de una transacción se determina, normalmente, por acuerdo entre la entidad y el vendedor o usuario del activo. La medición de los ingresos se hará teniendo en cuenta el importe de cualquier descuento, bonificación o rebaja comercial que la entidad pueda otorgar.

Ingresos del objeto social

Serán medidos al valor razonable el cual es el importe por el cual puede ser intercambiado un activo o liquidado un pasivo, entre partes interesadas y dispuestas en una transacción realizada en condiciones de independencia mutua, tales como: venta de formularios, renovaciones de matrículas mercantiles, entre otras. Estos ingresos serán de carácter público.

Ingresos por prestación de servicios privados

Corresponden a la prestación de servicio tales como: capacitaciones, asesorías entre otros. Estos ingresos son de carácter privado.

Ingresos por intereses y dividendos

Estos se reconocerán sobre una base acumulada utilizando el método de interés efectivo.

La entidad reconocerá los dividendos cuando se establezca el derecho a recibirlos por parte del accionista.

Ingresos por subvenciones

Trata de transferencias de dinero que se perciben ya sea del sector público o privado con el objetivo de llevar a cabo una actividad en contrapartida del cumplimiento, futuro o pasado de

Nota a los Estados Financieros Separados Al 31 de Diciembre de 2019 (Cifras expresadas en pesos)

algunas condiciones que tienen que ver con las actividades de operación, donde la cámara posee control y riesgo en su ejecución.

Las subvenciones son reconocidas hasta cuando se cumplan las condiciones de reconocimiento. Una entidad reconocerá las subvenciones del gobierno como sigue:

- a) una subvención que no impone condiciones de rendimiento futuras específicas sobre los receptores se reconocerá como ingreso cuando los importes obtenidos por la subvención sean exigibles
- b) una subvención que impone condiciones de rendimiento futuras específicas sobre los receptores se reconocerá como ingreso solo cuando se cumplan las condiciones de rendimiento; y
- c) las subvenciones recibidas antes de que se satisfagan los criterios de reconocimiento de ingresos de actividades ordinarias se reconocerán como pasivo.

Una entidad medirá las subvenciones al valor razonable del activo recibido o por recibir

Ingresos por método de participación

Corresponde a las ganancias, si las hubiere, de la subordinada

h) Reconocimiento de costos y gastos

La entidad reconocerá sus costos y gastos en la medida en que ocurran los hechos económicos de tal forma que queden registrados sistemáticamente en el periodo contable correspondiente (causación), independiente del momento de su pago.

Se reconocerán gastos cuando surja un decremento en los beneficios económicos futuros en forma de salida o disminución del valor de activos, o bien por el nacimiento de nuevas obligaciones y que estas puedan ser medidas con fiabilidad.

La Cámara clasificara sus gastos para su desglose por su función; se reconocerán los costos por prestamos como gastos del periodo, cuando se incurran en estos.

i) Administración de riesgo

la entidad está expuesta a los siguientes riesgos relacionados con el uso de instrumentos financieros

- Riesgo de liquidez

El manejo prudente del riesgo de liquidez implica mantener y disponer de suficiente que permitan cumplir con las obligaciones contractuales, mediante el manejo óptimo y eficiente del flujo de efectivo, controlando los escenarios variables y estables. La Cámara de Comercio de Cartagena evalúa permanentemente sus flujos de efectivo futuros mediante proyecciones a corto y largo plazo, con base a los pronósticos de ingresos y egresos.

Debido a la naturaleza dinámica de los negocios involucrados, el departamento financiero busca mantener flexibilidad en los fondos disponibles. El excedente financiero es colocado a través de

Nota a los Estados Financieros Separados Al 31 de Diciembre de 2019 (Cifras expresadas en pesos)

inversiones financieras basado en criterios de seguridad y rentabilidad. La Cámara de Comercio de Cartagena limita el riesgo de incumplimiento realizando operaciones que tiendan a ser seguras y a la vista.

La Cámara invierte sus fondos solo entidades con calificación crediticia AA+ y AAA.

- Riesgo de tasa de interés

Los préstamos bancarios, leasing financieros, son los instrumentos financieros que principalmente se encuentran expuestos a las fluctuaciones de tasas de interés.

j) materialidad

“La información es material o tiene importancia relativa si su omisión o expresión inadecuada pudiera influir en las decisiones que los usuarios adoptan a partir de la información financiera de una entidad específica que informa. En otras palabras, materialidad o importancia relativa es un aspecto de la relevancia de una entidad específica, basado en la naturaleza o magnitud, o ambas, de las partidas a las que se refiere la información en el contexto del informe financiero de una entidad individual.” (tomado de la política contable)

Ahora bien, con la definición de la materialidad o importancia relativa que las NIIF para pyme, donde la Cámara de Comercio debe realizar juicios sobre la materialidad y para ello necesita tener en cuenta como podría esperar que la información sea razonable y que influya en los usuarios principales de los Estados Financieros para la toma decisiones.

La necesidad de realizar juicios sobre la materialidad está presente en todos los procesos de preparación de los Estados Financieros, y se realiza cuando la Cámara de Comercio decide sobre el reconocimiento y medición, así como la presentación e información a revelar.

Los requerimientos de las NIIF solo se deben aplicar si su efecto es material o tiene importancia relativa para la información financiera de forma completa, Sin embargo, no es adecuado para la entidad dejar de aplicar las Normas NIIF para pyme, o dejar de corregir los errores, apoyándose en efecto no es significativo, con el fin de lograr una presentación particular de su posición financiera, excedentes o flujos de efectivo.

Juicios

Al evaluar si la información financiera es material o tiene importancia relativa para los Estados Financieros, la cámara aplicara un juicio para decidir si la información podría esperarse razonablemente que influyera en las decisiones los usuarios toman en base a la Información financiera.

- La cámara debe considerar las circunstancias específicas del valor a validar la materialidad.
- La forma en que la información proporcionada en los Estados Financieros responde a las necesidades de información de los usuarios principales.
- Se debe considera el impacto de la información le proporcione razonabilidad a los usuarios.

Nota a los Estados Financieros Separados
Al 31 de Diciembre de 2019
(Cifras expresadas en pesos)

- La información que se presenta en los Estados Financieros debe considerarse la que necesita encontrar los usuarios que conocen sobre la actividad de la compañía, los cuales revisan y analizan la información de forma detallada.
- La cámara debe revisar cuales son las decisiones que se toma en base a la información financiera (pagar deuda, realizar mantenimientos, inversiones y otras). Esto depende de las rentabilidades que se van obtener de realizar estas actividades anteriormente mencionadas.
- La información puede influir en las decisiones, si tiene valor predictivo, valor confirmatorio o ambos.
- Al realizar juicios materialidad evaluar si podría esperarse razonablemente que la información influyera en las decisiones de los usuarios principales.
- Satisfacción de la información financiera debe ser útil para toma decisiones sobre la provisión de recursos a la entidad.
- El proceso de la materialidad o importancia relativa considera la omisión e inexactitud potenciales de la información.
- Así como la presentación de información no significativa se considera un error en revelación.

Se debe considerar que para aplicar el juicio de la materialidad o importancia relativa se debe tener en cuenta los siguientes aspectos:

La Cámara de Comercio de Cartagena basa su materialidad en su total de ingresos, la misma será determinada con la información del año que se cometa el error, el cual no podrá ser superior al 1,00% del valor del ingreso de dicho periodo.

4. Efectivo y equivalente al efectivo

El siguiente es el detalle del efectivo y equivalente al efectivo:

	31 de diciembre de 2019	31 de diciembre de 2018	Variación
De Origen publico			
Efectivo en caja	36.504.155	85.883.825	- 49.379.670
Bancos (1)	6.394.911.249	651.475.158	5.743.436.091
Fondo de inversion colectiva (2)	2.617.756.260	7.290.102.458	- 4.672.346.198
	<u>9.049.171.664</u>	<u>8.027.461.441</u>	<u>1.021.710.223</u>

	31 de diciembre de 2019	31 de diciembre de 2018	Variación
De Origen privado			
Efectivo en caja	32.642.676	98.143.706	- 65.501.030
Bancos (1)	1.933.484.108	476.126.945	1.457.357.163
Fondo de inversion colectiva (2)	672.043.410	435.039.086	237.004.325
	<u>2.638.170.194</u>	<u>1.009.309.737</u>	<u>1.628.860.457</u>
	<u>11.687.341.858</u>	<u>9.036.771.177</u>	<u>2.650.570.680</u>

Nota a los Estados Financieros Separados
Al 31 de Diciembre de 2019
(Cifras expresadas en pesos)

- (1) El saldo en bancos con restricción de uso a 31 de diciembre de 2019 y 2018 asciende a \$ 754.577.035 y 262.541.859 respectivamente, se trata de efectivo disponible única y exclusivamente para la ejecución de los convenios que tiene la entidad con terceros. El siguiente es el detalle por entidad bancaria:

De Origen Publico		2019		2018	
EMISOR	NOMINAL	CALIFICACION CREDITICA	NOMINAL	CALIFICACION CREDITICA	
BANCO ITAU	1.157.021.356	AAA	147.596.530	AAA	
BANCO DAVIVIENDA	2.032.136.838	AAA	1.384.219	AAA	
BANCO BOGOTA	67.490.407	AAA	2.151.002	AAA	
BANCO COLOMBIA	242.002.037	AAA	136.669.938	AAA	
BANCO AV.VILLAS	19.481.951	AAA	120.394.283	AAA	
BANCO CAJA SOCIAL	-	AAA	131.616.688	AAA	
BANCO COLPATRIA	376.603.020	AAA	111.662.498	AAA	
BANCO DE OCCIDENTE	496.028.092	AAA	-	AAA	
BANCO BBVA	2.004.147.548		-		
	6.394.911.249		651.475.158		

De Origen Privado		2019		2018	
EMISOR	NOMINAL	CALIFICACION CREDITICA	NOMINAL	CALIFICACION CREDITICA	
BANCO DAVIVIENDA	181.229.100	AAA	52.350.578	AAA	
BANCO ITAU	1.060.483.255	AAA	293.142.067	AAA	
BANCO COLPATRIA	218.980.777	AAA	130.634.300	AAA	
BANCO BBVA	472.790.976	AAA	-	AAA	
	1.933.484.108		476.126.945		

- (2) A la fecha de presentación no existen restricciones sobre las inversiones a corto plazo en fondos de inversión colectiva. El siguiente es un detalle por fondo de inversión colectiva:

De Origen Publico		2019		2018	
EMISOR	NOMINAL	CALIFICACION CREDITICA	NOMINAL	CALIFICACION CREDITICA	
BANCO COLPATRIA	-	AAA	892.710.631	AAA	
BANCO AV VILLAS	-	AAA	2.053.740	AAA	
FIDUCIARIA ITAU	1.957.663.406	AAA	2.151.104.923	AAA	
ULTRASERFINCO	85.480.489	AAA	95.540.202	AAA	
FIDUBOGOTA	373.796.134	AAA	102.079.877	AAA	
BANCO DAVIVIENDA	-	AAA	46.613.086	AAA	
CDT BANCO BOGOTA	-	AAA	4.000.000.000	AAA	
BANCO BBVA	-	AAA	-	AAA	
FIDUCIARIA BANCOLOME	200.816.231	AAA	-	AAA	
	2.617.756.260		7.290.102.458		

De Origen Privado		2019		2018	
EMISOR	NOMINAL	CALIFICACION CREDITICA	NOMINAL	CALIFICACION CREDITICA	
FIDUCIARIA COLPATRIA	672.043.410	AAA	435.039.086	AAA	
	672.043.410		435.039.086		

Nota a los Estados Financieros Separados
Al 31 de Diciembre de 2019
(Cifras expresadas en pesos)

5. Cuentas por cobrar

El siguiente es el detalle de las cuentas por cobrar corrientes:

	31 de diciembre de 2019	31 de diciembre de 2018	Variacion
De Origen Publico			
A empleados	1,551,777	3,332,383 -	1,780,606
Intereses	-	44,802,000 -	44,802,000
Venta de servicios (1)	-	10,358,907 -	10,358,907
Otras cuentas por cobrar (2)	176,752,360	181,609,093 -	4,856,733
Menos deterioro	- 36,312,910	-	36,312,910
	141,991,227	240,102,383	98,111,156

	31 de diciembre de 2019	31 de diciembre de 2018	Variacion
De Origen Privada			
prestamos a subordinadas (3)	161,935,875	122,331,500	39,604,375
Otras cuentas pro cobrar	1,340,596,136	724,075	1,339,872,062
A empleados	-	17,931 -	17,931
Venta de servicios (1)	271,084,233	1,241,437,418 -	970,353,185
Deudores fiscales	-	1,973,256 -	1,973,256
Menos deterioro (4)	- 174,785,972	414,654,190	239,868,218
	1,598,830,273	951,829,990	647,000,283
	1,740,821,500	1,191,932,373	548,889,127

- (1) La venta de servicios corresponde a la cartera que se genera directamente por ingresos operacionales y no operacionales de cámara, dentro de los operacionales tenemos: asesorías empresariales, capacitaciones, investigaciones económicas, servicios de competitividad, ejecuciones de convenios.
- (2) Corresponde a las cuentas por cobrar a las diferentes EPS sobre incapacidades a nivel general, así como licencias de maternidad y paternidad de los funcionarios de la entidad, tramite ajustado al decreto 19 del 10 de enero de 2012, el cual exige que el cobro de las incapacidades deberá ser adelantado, de manera directa, por el empleador ante las entidades de salud, EPS, en ella también se encuentra el cobro realizado a la entidad entre fondos (PB-PV).
- (3) Comprende préstamo otorgado por la cámara a la subordinada WTC S.A.S., ver nota 9, inversiones en subsidiarias.
- (4) El deterioro de cartera es el siguiente:

	31 de diciembre de 2019	31 de diciembre de 2018
De Origen Publico		
Mora de 180 a 360 dias - 25%	3,341,820	-
Mora mas de 360 dias - 100%	32,971,090	-
	36,312,910	-

Nota a los Estados Financieros Separados
Al 31 de Diciembre de 2019
(Cifras expresadas en pesos)

	<u>31 de diciembre de 2019</u>	<u>31 de diciembre de 2018</u>
De Origen Privada		
Mora de 180 a 360 días - 25%	40,279,639	5,402,303
Mora mas de 360 días - 100%	134,506,333	409,251,887
	<u>174,785,972</u>	<u>414,654,190</u>
	<u>211,098,882</u>	<u>414,654,190</u>
Deterioro vigente cargado en viegnia 2018	122,331,500	-
Gasto deterioro 2019	<u>88,767,382</u>	<u>414,654,190</u>

6. Otros activos no financieros

El siguiente es el detalle de otros activos no financieros

	<u>31 de diciembre de 2019</u>	<u>31 de diciembre de 2018</u>	<u>Variacion</u>
De Origen Publico			
Avances y anticipos (1)	-	14.771.430	- 14.771.430
	<u>-</u>	<u>14.771.430</u>	<u>- 14.771.430</u>

	<u>31 de diciembre de 2019</u>	<u>31 de diciembre de 2018</u>	<u>Variacion</u>
De Origen Privado			
Avances y anticipos (1)	4.536.274	34.839.181	- 30.302.907
	<u>4.536.274</u>	<u>34.839.181</u>	<u>- 30.302.907</u>
	<u>4.536.274</u>	<u>49.610.611</u>	<u>- 45.074.337</u>

(1) Comprende los saldos de avances y anticipos a proveedores y contratistas.

7. Propiedad planta y equipo

El siguiente es el detalle de la propiedad planta y equipo

Nota a los Estados Financieros Separados
Al 31 de Diciembre de 2019
(Cifras expresadas en pesos)

	31 de diciembre de 2019	31 de diciembre de 2018	Variacion
De Origen Publico			
Terrenos (1)	486,000,000	-	486,000,000
Edificacion (2)	1,803,500,002	3,169,764,315	- 1,366,264,313
Maquinaria y equipo (3)	1,086,394,170	1,300,024,544	- 213,630,373
Equipo de oficina (4)	1,840,732,612	1,245,275,798	595,456,814
Equipo de computo y comunicaci	520,294,726	739,643,271	- 219,348,545
Flota y equipo de transporte	193,850,000	185,100,380	8,749,620
	5,930,771,509	6,639,808,307	- 709,036,798
Depreciacion Acumulada	1,688,006,431	1,499,944,974	188,061,457
	4,242,765,079	5,139,863,333	- 897,098,254

	31 de diciembre de 2019	31 de diciembre de 2018	Variacion
De Origen Privado			
Terrenos (1)	4,842,800,000	2,955,882,912	1,886,917,088
Edificacion (2)	31,204,800,001	24,704,129,777	6,500,670,223
Maquinaria y equipo (3)	12,683,793	8,109,290	4,574,503
Equipo de oficina (4)	102,716,117	172,853,486	- 70,137,369
Equipo de computo y comunicaci3n	77,239,929	96,592,506	- 19,352,577
Flota y equipo de transporte	-	-	-
	36,240,239,840	27,937,567,972	8,302,671,868
Depreciacion Acumulada	211,400,019	982,358,493	- 770,958,474
	36,028,839,821	26,955,209,479	9,073,630,342
	40,271,604,900	32,095,072,812	8,176,532,088

(1) Maquinaria y equipo

El siguiente es el detalle del movimiento de las propiedades planta y equipo

Nota a los Estados Financieros Separados
Al 31 de Diciembre de 2019
(Cifras expresadas en pesos)

Detalle	Terrenos y edificaciones	Maquinaria y equipos	Muebles y equipos de	Total
Al 01 de Enero de 2018				
Costo	30,829,777,004	949,722,745	2,525,321,741	34,304,821,490
Depreciacion acumulada	-	302,544,455	1,213,848,099	1,516,392,553
Costo neto	30,829,777,004	647,178,291	1,311,473,642	32,788,428,937
Año terminado a 31 Diciembre 2018				
Saldo al comienzo del año	30,829,777,004	647,178,291	1,311,473,642	32,788,428,937
Adiciones	-	418,271,453	89,623,600	507,895,053
Retiros	-	-	682,152,631	682,152,631
Depreciacion por baja de activos	-	-	706,278,053	706,278,053
Ajuste a depreciacion acumulada	696,847,352	-	24,125,423	720,972,775
Cargo depreciacion	232,282,451	57,903,817	214,217,558	504,403,826
Saldo al final del año	29,900,647,201	1,007,545,927	1,186,879,683	32,095,072,812
Al 31 de Diciembre de 2018				
Costo	30,829,777,004	1,308,133,834	2,439,465,441	34,577,376,279
Depreciacion acumulada	929,129,803	300,587,906	1,252,585,758	2,482,303,467
Costo neto	29,900,647,201	1,007,545,927	1,186,879,684	32,095,072,812
Al 01 de Enero de 2019				
Costo	30,829,777,004	1,308,133,834	2,439,465,441	34,577,376,279
Depreciacion acumulada	929,129,803	300,587,906	1,252,585,758	2,482,303,467
Costo neto	29,900,647,201	1,007,545,927	1,186,879,684	32,095,072,812
Saldo al comienzo del año				
Saldo al comienzo del año	29,900,647,201	1,007,545,927	1,186,879,684	32,095,072,812
Adiciones	-	152,058,000	252,139,592	404,197,592
Ajustes y reclasificaciones	-	291,958,011	266,601,690	25,356,321
Ajuste metodo revaluado	8,665,960,425	-	-	8,665,960,425
Ajuste a depreciacion acumulada	-	-	63,262,906	63,262,906
Cargo depreciacion	229,507,632	58,490,600	517,008,477	805,006,709
Saldo al final del año	38,337,099,994	809,155,316	1,125,349,583	40,271,604,894
Al 31 de Diciembre de 2019				
Costo	38,337,099,994	1,099,077,960	2,734,833,384	42,171,011,338
Depreciacion acumulada	1,177,946,875	289,922,644	1,609,483,801	1,899,406,445
Depreciacion ajustada por avaluo	1,177,946,875	-	-	-
Costo neto	38,337,099,994	809,155,316	1,125,349,583	40,271,604,894

En el año 2019 la entidad aplico el método Revaluado en los terrenos, construcciones y edificaciones.

El cálculo fue realizado por la empresa Gestora Comercial – Inmobiliaria Herrera Ltda., la valuadora designada fue Eliana María Díaz Herazo, inscrita en Corpolonjas de Colombia / Bogotá D.C.

La metodología que se utilizó se encuentra enmarcada bajo las normas internacionales de información “NIIF” para las diferentes aplicaciones de valoración de Estados Financieros.

Factores técnicos: La ley 1314 de 2009, dispone las normas internacionales de información financiera colombiana con estándares internacionales de aceptación mundial.

Técnica de Valoración: Enfoque de Mercado

El enfoque de mercado utiliza los precios y otra información relevante generada por transacciones de mercado que implican activos, pasivos o un grupo de activos y pasivos idénticos o comparables (es decir, similares), tales como un negocio

Nota a los Estados Financieros Separados
Al 31 de Diciembre de 2019
(Cifras expresadas en pesos)

Métodos Valuorios: Método Comparativo del Mercado

Técnica que busca establecer el valor comercial del bien a partir del estudio de las ofertas o transacciones recientes de bienes semejantes y comparables al del inmueble del avalúo. Estas ofertas deben ser clasificadas, analizadas e interpretadas para la estimación del valor estimado comercial.

Este método fue el utilizado para este avalúo debido a que en la investigación se encontró información de ofertas y/o transacciones en el sector y sectores homogéneos que se pueden comparar con el bien objeto de valuación.

8. Intangibles

El siguiente es el detalle de los intangibles

	<u>31 de diciembre de 2019</u>	<u>31 de diciembre de 2018</u>	<u>Variacion</u>
De Origen Privado			
Marcas (1)	<u>18.850.000</u>	<u>22.620.000</u>	<u>- 3.770.000</u>
	<u>18.850.000</u>	<u>22.620.000</u>	<u>- 3.770.000</u>

- (1) El valor que registra el activo intangible corresponde a la participación del 20% de la marca IXCEL Moda, y con ello la proporción que, en este mismo porcentaje, ostenta en los negocios, contratos, derechos o bienes y asuntos referidos todos a esta marca y a sus productos y/o eventos.

La marca IXCEL MODA es una marca creada bajo parámetros de comunicación multi-sensorial, asociada al diseño con énfasis en el universo vestimentario. La marca encierra estilos de vida, desarrollos creativos e innovación.

IXCEL es una iniciativa que surgió del sector privado en alianza con la Cámara de Comercio de Cartagena y con el respaldo de la Gobernación De Bolívar y la Alcaldía Mayor De Cartagena De Indias. Cuenta con el apoyo de los ministerios colombianos de Educación Nacional Y Comercio Industria Y Turismo, Proexport, Fondo Nacional De Turismo y la Corporación De Turismo de Cartagena.

La marca cuenta con un periodo de amortización de 10 años, valor inicial de la marca \$ 37.700.000

La amortización del año 2019 se reconoció en el estado de resultados en el siguiente rubro:

	<u>Valor</u>
Intangibles	<u>3,770,000</u>
Total Amortizacion	<u>3,770,000</u>

El siguiente es el detalle del movimiento de los activos intangibles en el periodo 2019

Nota a los Estados Financieros Separados
Al 31 de Diciembre de 2019
(Cifras expresadas en pesos)

Intangible	1 de enero de 2019	compras	traslados	amortizacion del periodo	31 de diciembre de 2019
Marca	22.620.000	-	-	3.770.000	18.850.000
Total Intangible	22.620.000			3.770.000	18.850.000

El siguiente es el detalle del movimiento de los activos intangibles en el periodo 2018

Intangible	1 de enero de 2018	compras	traslados	amortizacion del periodo	31 de diciembre de 2018
Marca	26.390.000	-	-	3.770.000	22.620.000
Total Intangible	26.390.000	-	-	3.770.000	22.620.000

9. Inversiones en subsidiarias

El siguiente es el detalle de las subsidiarias de la cámara y su participación

<u>Entidad</u>	<u>Participacion</u>	<u>Tipo de sociedad</u>	<u>Domicilio</u>
World Trade Centrer Cartagena S.A.S. (1)	100%	Societaria	Cartagena

La cámara, realizo el análisis único de control sobre la anterior entidad, ante lo cual se concluyó que se ejerce control. El principio de control establece los siguiente tres elementos:

- Poder sobre la subordinada para dirigir las actividades relevantes
- Exposición, o derecho, a rendimientos variables procedentes de su implicación en la subordinada.
- Capacidad de utilizar su poder sobre la subordinada para influir en el importe de los rendimientos del inversor.

De las participaciones en entidades societarias, el estado financiero separado de la cámara registra las siguientes cifras:

	<u>31 de diciembre de 2019</u>	<u>31 de diciembre de 2018</u>	<u>Variacion</u>
De Origen Privado			
World Trade Centrer Cartagena S.A.S. (1)	203.742.540	266.210.318	- 62.467.778
	203.742.540	266.210.318	- 62.467.778

(1) WTC Cartagena S.A.S. es una entidad perteneciente al régimen común con Nit : 900.648.895 – 1 y matricula mercantil 09-318252 – 12 con domicilio en la ciudad de Cartagena que por documento privado del 20 de agosto de 2013 bajo el # 96.143 del libro IX del registro mercantil se constituyó.

El objeto social de la controlada es la prestación de servicios dentro de los cuales se encuentran los logísticos, actividades empresariales y de consultoría.

Nota a los Estados Financieros Separados
Al 31 de Diciembre de 2019
(Cifras expresadas en pesos)

La inversión esta medida por el método de participación, teniendo en cuenta que ejercemos influencia significativa sobre sus políticas operativas y financieras dado que la influencia es directa en un 100%.

El siguiente es el detalle del movimiento de la inversión en la subsidiaria WTC Cartagena S.A.S.:

	<u>World Trade Centrer Cartagena S.A.S.</u>
Saldo 31 de Diciembre de 2017	289.795.303
Utilidad (perdida) Metodo de participacion	- 23.584.985
Saldo 31 de Diciembre de 2018	266.210.318
Utilidad (perdida) Metodo de participacion	- 62.467.778
Saldo 31 de Diciembre de 2019	203.742.540

El siguiente es el resumen de la información financiera de inversiones contabilizadas, utilizando el método de participación:

2019	Activos	Pasivos	Ingresos	Gastos	Perdida
World Trade Centrer Cartagena S.A.S.	390.692.393	162.503.875	73.519.729	135.987.579	- 62.467.850

2018	Activos	Pasivos	Ingresos	Gastos	Perdida
World Trade Centrer Cartagena S.A.S.	471.283.210	180.626.842	196.185.485	219.770.470	- 23.584.985

10. Otros activos financieros no corrientes

El siguiente es el detalle de otros activos financieros no corrientes

	<u>31 de diciembre de 2019</u>	<u>31 de diciembre de 2018</u>	<u>Variacion</u>
De Origen Privado			
Aguas de Cartagena S.A. E.S.P.	209,425,950	209,425,950	-
Empresa Urrá S.A. E.S.P.	264,600	264,600	-
Fondo Regional de Garantías del Car	236,626,381	236,626,381	-
Zilca S.A.	27,989,138	27,989,138	-
Promotora Centro Internacional Expo	428,500	428,500	-
	<u>474,734,568</u>	<u>474,734,568</u>	<u>-</u>

Por la vigencia 2019 no se presentó evidencia de deterioro.

El siguiente es el detalle de los activos financieros no monetarios de la cámara y su participación

Nota a los Estados Financieros Separados
 Al 31 de Diciembre de 2019
 (Cifras expresadas en pesos)

<u>Entidad</u>	<u>Participacion %</u>	<u># de acciones</u>	<u>Domicilio</u>
Aguas de Cartagena S.A. E.S.P.	0,25	1500	Cartagena
Empresa Urrá S.A. E.S.P.	0,00002	3000	Monteria
Fondo Regional de Garantías del Caribe	2	10052	Barranquilla
Zilca S.A.	0,09	9291	Cartagena
Promotora Centro Internacional Expocente	50,00	25	Cartagena

Las anteriores inversiones, son instrumentos financieros donde la Cámara de Comercio de Cartagena no tiene control, ni influencia significativa. Por no cotizar en bolsa, tanto la medición inicial como posterior se realiza al costo.

11. Cuentas por pagar

El siguientes es el detalle de las cuentas por pagar

	<u>31 de diciembre de 2019</u>	<u>31 de diciembre de 2018</u>	<u>Variacion</u>
De Origen Publico			
Cuentas comerciales por pagar (1)	1.240.290.864	931.369.763	308.921.102
Beneficios a empleados (2)	700.511.271	819.297.112	- 118.785.842
Otras cuentas por pagar(3)	682.497.560	923.746.075	- 241.248.515
	<u>2.623.299.695</u>	<u>2.674.412.950</u>	<u>- 51.113.256</u>

	<u>31 de diciembre de 2019</u>	<u>31 de diciembre de 2018</u>	<u>Variacion</u>
De Origen Privado			
Cuentas comerciales por pagar (1)	1,524,498,738	241,142,237	1,283,356,501
Beneficios a empleados (2)	47,794,803	27,342,147	20,452,656
Otras cuentas por pagar(3)	754,100,742	721,091,351	33,009,392
	<u>2,326,394,284</u>	<u>989,575,735</u>	<u>1,336,818,549</u>
	<u>4,949,693,979</u>	<u>3,663,988,685</u>	<u>1,285,705,294</u>

(1) Corresponde a obligaciones a corto plazo a cargo de la cámara originadas en la adquisición de bienes y servicios.

(2) Beneficios a empleados a corto plazo:

Nota a los Estados Financieros Separados
Al 31 de Diciembre de 2019
(Cifras expresadas en pesos)

	<u>31 de diciembre de 2019</u>	<u>31 de diciembre de 2018</u>	<u>Variacion</u>
De Origen Publico			
Salario	830.776	-	830.776
Aporte al I.C.B.F. , S.E.N.A. y Cajas de com	32.211.900	28.274.500	3.937.400
Retenciones y aportes de nomina a EPS	45.198.863	41.405.175	3.793.688
Fondo de pensiones	58.811.844	54.063.440	4.748.404
Intereses sobre cesantias	31.701.019	30.056.234	1.644.785
Cesantias	275.779.086	257.078.639	18.700.447
Vacaciones	228.073.937	386.369.404	- 158.295.468
Otras retenciones y aportes de nomina	27.903.846	22.049.720	5.854.126
	<u>700.511.271</u>	<u>819.297.112</u>	<u>- 118.785.842</u>

	<u>31 de diciembre de 2019</u>	<u>31 de diciembre de 2018</u>	<u>Variacion</u>
De Origen Privado			
Aporte al I.C.B.F. , S.E.N.A. y Cajas de com	1.864.300	1.225.500	638.800
Retenciones y aportes de nomina a EPS	2.668.341	1.863.746	804.595
Fondo de pensiones	3.525.645	2.374.006	1.151.639
Intereses sobre cesantias	1.872.890	1.379.441	493.449
Cesantias	17.280.425	11.546.766	5.733.659
Vacaciones	8.869.466	3.387.672	5.481.794
Otras retenciones y aportes de nomina	11.713.736	5.565.016	6.148.720
	<u>47.794.803</u>	<u>27.342.147</u>	<u>20.452.656</u>
	<u>748.306.074</u>	<u>846.639.259</u>	<u>- 98.333.185</u>

(3) Otras cuentas por pagar

	<u>31 de diciembre de 2019</u>	<u>31 de diciembre de 2018</u>	<u>Variacion</u>
De Origen Publico			
Acreedores Varios (1)	554.948.822	818.190.708	- 263.241.886
Impuesto al valor agregado por pagar (IVA)	81.378	94.849	- 13.471
Retencion en la fuente a titulo de industria y	7.758.083	8.124.844	- 366.761
Retencion en la fuente a titulo de renta e iva	96.024.977	90.729.674	5.295.303
Registro Unico Empresarial (RUE) (3)	23.684.300	6.606.000	17.078.300
	<u>682.497.560</u>	<u>923.746.075</u>	<u>- 241.248.515</u>

	<u>31 de diciembre de 2019</u>	<u>31 de diciembre de 2018</u>	<u>Variacion</u>
De Origen Privado			
Acreedores Varios (1)	410,473,571	190,822,359	219,651,212
Impuesto al valor agregado por pagar (IVA)	39,629,416	36,030,844	3,598,573
Retencion en la fuente a titulo de industria y comercio	5,990,699	4,505,441	1,485,258
Retencion en la fuente a titulo de renta e iva	55,790,582	25,927,933	29,862,649
Impuesto de Registros (2)	225,690,000	476,915,521	- 251,225,521
Registro Unico Empresarial (RUE) (3)	16,526,474	13,110,746	29,637,220
	<u>754,100,742</u>	<u>721,091,351</u>	<u>33,009,391</u>
	<u>1,436,598,302</u>	<u>1,644,837,427</u>	<u>- 208,239,124</u>

(1) Dentro de este rubro encontramos los honorarios por asesorías en prestadas por terceros a las diferentes áreas de la empresa, como también todos los servicios que se

Nota a los Estados Financieros Separados
Al 31 de Diciembre de 2019
(Cifras expresadas en pesos)

requieren para el funcionamiento básico de la entidad que contribuyen al cumplimiento tanto de las labores estratégicas como operativas.

- (2) El impuesto de registro corresponde al valor recaudado mensualmente por la Cámara de Comercio de Cartagena, lo anterior delegado por el gobierno nacional a través de la ley 223 de 1995, Impuesto que debe ser cancelado dentro de los primeros quince (15) días calendarios del mes siguiente al departamento de Bolívar. EL saldo por pagar corresponde al impuesto de registro del mes de diciembre el cual será cancelado en el mes de enero del siguiente año.
- (3) RUES, es una Red Nacional de Servicios Registrales, que integra y centraliza el registro mercantil y el registro de proponentes que administran las 57 Cámaras de Comercio. El marco legal está en la Ley 590 de 2000, modificada por el decreto Ley 019 de 2012.

12. Otros pasivos no financieros

El siguiente es detalle de los otros pasivos no financieros

	31 de diciembre de 2019	31 de diciembre de 2018	Variacion
De Origen Publico			
Otros Ingresos recibidos por anticipado	58,100	70,033,244	- 69,975,144
	58,100	70,033,244	- 69,975,144

	31 de diciembre de 2019	31 de diciembre de 2018	Variacion
De Origen Privado			
Convenios de Cooperacion (1)	1,223,604,406	599,531,392	624,073,014
Otros Ingresos recibidos por anticipado	-	101,998,877	- 101,998,877
	1,223,604,406	701,530,269	522,074,137
	1,223,662,506	771,563,513	452,098,993

- (1) La cámara en cumplimiento de las normas legales realiza alianza a través de convenios de cooperación, con entidades del estado y entidades privadas, con el fin de aunar esfuerzos en busca de cumplir objetivos comunes para el desarrollo empresarial, la competitividad y el desarrollo regional.

El siguiente es el detalle de los saldos por aliado

Nota a los Estados Financieros Separados
Al 31 de Diciembre de 2019
(Cifras expresadas en pesos)

Nombre Del Convenio	31 de diciembre de 2019	31 de diciembre de 2018
PNUD-72781 PV-ISA	22,280,889	13,693,425
PNUD # 2-FONDO DE KOREA	56,075,509	58,542,725
PNUD ACUERDO PARTES RESPONSABLES	- -	34,762
ACDIVOCA 2015	- -	16,850
CAINCO - AL INVEST 5.0	124,279,920	55,846,929
CEMPRENDE SANTA ROSA 2017	18,502,616	18,485,767
PNUD - BENEFICIO COMUNIDADES BLOQUE 4	917,515	917,515
BANCOLDDEX IECL024-016 - CLUSTER MNTTO COMPETI	-	38,260,037
IECL024-016-CLUSTER MNTTO - APORTE EMPRESAS	28,703,295	33,013,308
FIDUPREVISORA-FP44842-244-2017 / INNOVACION (1)	-	119,909,628
COLCIENCIAS - FP44842-244-2017 / INNOVACION (1)	-	92,578,151
ACDI-VOCA PAR 2017	- -	10,985,563
UNION EUROPEA - FORTALECIM EMPRES MESOAMERICA (1)	62,220,882	32,050,747
CEMPRENDE SANTA ROSA 2018	8,199,228 -	10,349,272
FIDUCOLDEX - CENTROS TIC DE DES. EMPRES. CTDE	-	48,300,000
PTP - PORTAFOLIOS COMPETITIVOS PARA CONSTRUCC	3,890,593	6,700,000
FIDUCOLDEX - CLUSTER ASTILLEROS - COMPETITIV	-	16,000,000
INNPULSA - PROY CACAO - COMPETITIVIDAD	-	36,185,000
FUND SURTIGAS 008-2018 ALIANZA COMPETITI ECON	-	30,481,686
AGENDA INTEGRADA CCTI - CONFECAMARAS	- -	20,000,000
6CV39-18CLUSTER PETROQUIMICO PLÁSTICO-REFICAR	-	40,000,000
ACDI-VOCA PAR 2017	- -	47,079
CEMPRENDE STA ROSA 2019	2,547,976	-
EMPRESAS-CLUSTER MTNMTO COMPETITIVO	21,877,750	-
MINCOMERCIO - PROYECTO MINICADENAS (2)	534,633,557	-
ALCALDIA - CENSO ECONOMICO 2019 (3)	21,833,609	-
ACDIVOCA- EMPRENDESTAR	1,472,000	-
CONV80740-765-2019 PACTI/SIST INNOV.III-COLCIE	316,169,067	-
	1,223,604,406	599,531,392

1. Con este se pretende lograr que el tejido empresarial le apueste a la innovación como estrategia de crecimiento y desarrollo empresarial.
2. Convenio de Asociación N° 287 de 2019, suscrito entre la Nación-Ministerio Comercio, Industria y Turismo y la Cámara de Comercio de Cartagena, en el cual se aúnan esfuerzos para implementar un programa de crecimiento empresarial para la formalización dirigido a empresas / asociaciones de población víctima del conflicto, de acuerdo a sus capacidades productivas y las realidades territoriales en las que se desarrollan sus actividades.
3. Convenio No. 4 de 2019, suscrito entre Distrito de Cartagena de Indias y la Cámara de Comercio de Cartagena, en el cual se aúnan esfuerzos técnicos, administrativos y financieros para el desarrollo de un censo empresarial de carácter económico que permita la actualización de las bases de datos de contribuyentes del impuesto de industria y comercio y sus complementarios, recopilación de información de otros tributos en el distrito de Cartagena y calcular el potencial de expansión del registro mercantil para desarrollar competitividad y el desarrollo económico local.

Nota a los Estados Financieros Separados
Al 31 de Diciembre de 2019
(Cifras expresadas en pesos)

13. Fondo social

La Cámara de Comercio de Cartagena es una entidad reconocida como persona jurídica autónoma de derecho privado, de carácter corporativo, gremial y sin ánimo de lucro, su fondo social está conformado por el aporte inicial para su creación.

El siguiente es el movimiento del fondo social

	<u>31 de diciembre de 2019</u>	<u>31 de diciembre de 2018</u>	<u>Variacion</u>
De Origen Privado			
Fondo social	885.733	885.733	-
	<u>885.733</u>	<u>885.733</u>	-

14. Resultados acumulados

El siguiente es el detalle de los resultados acumulados

	<u>31 de diciembre de 2019</u>	<u>31 de diciembre de 2018</u>	<u>Variacion</u>
De Origen Publico			
Utilidad acumuladas	2,729,949,237	6,655,402,460 -	3,925,453,223
Perdida acumulada	- 609,660,140 -	609,660,140	-
Error aritmetico (1)	- 7,834,667 -	79,244,108	71,409,441
Ajuste por conversion NIIF	2,593,343,099	2,593,343,099	-
	<u>4,705,797,530</u>	<u>8,559,841,311 -</u>	<u>3,854,043,782</u>

	<u>31 de diciembre de 2019</u>	<u>31 de diciembre de 2018</u>	<u>Variacion</u>
De Origen Privado			
Utilidad acumuladas	6,215,589,372	6,275,950,210 -	60,360,837
Perdida acumulada	- 353,527,747 -	353,527,747	-
Error aritmetico (1)	- 777,631,906 -	617,603,244 -	160,028,662
Ajuste por conversion NIIF	23,121,667,459	23,121,667,459	-
	<u>28,206,097,178</u>	<u>28,426,486,677 -</u>	<u>220,389,499</u>
	<u>32,911,894,708</u>	<u>36,986,327,988 -</u>	<u>4,074,433,281</u>

- (1) El error aritmético correspondiente a la vigencia 2018 obedece a la corrección por motivo de la depreciación dejada de calcular en años anteriores (2015 , 2016 y 2017) con respecto a la edificación, atendiendo el concepto de materialidad (literal J del presente documento), la Cámara de Comercio de Cartagena basa su materialidad de errores aritméticos contables en proporción a los ingresos anuales del ente económico, midiendo así su efecto cualitativo , a lo cual se concluyó que este error no cambia ni altera las decisiones tomadas por la junta directiva para la vigencias futuras , por lo anterior este error no conlleva a la represión de los estados financieros.

En la vigencia 2019 se realizaron ajustes al patrimonio por reconocimiento de mayor o menor valor de activos y pasivos de años anteriores, valor neto que corresponde a la suma de \$ 88.619.221.

Nota a los Estados Financieros Separados
 Al 31 de Diciembre de 2019
 (Cifras expresadas en pesos)

Dicho valor fue revisado en su materialidad versus la política de la entidad sobre la misma, encontrándose que este no supera la materialidad. Lo anterior fue determinado al aplicar el 1% a lo ingresos del año 2019.

15. Reserva

La Junta Directiva aprueba la conformación de las reservas patrimoniales, las cuales son destinadas para financiar proyecto de nuevas oficinas de la Cámara de Comercio de Cartagena.

El siguiente es el detalle de las reservas:

	<u>31 de diciembre de 2019</u>	<u>31 de diciembre de 2018</u>	<u>Variacion</u>
De Origen Publico			
Reserva voluntaria - construcc y edificaciones	5,500,000,000	-	5,500,000,000
	<u>5,500,000,000</u>	<u>-</u>	<u>5,500,000,000</u>

	<u>31 de diciembre de 2019</u>	<u>31 de diciembre de 2018</u>	<u>Variacion</u>
De Origen Privado			
Reserva voluntaria - construcc y edificaciones	200,000,000	-	200,000,000
	<u>200,000,000</u>	<u>-</u>	<u>200,000,000</u>
	<u>5,700,000,000</u>	<u>-</u>	<u>5,700,000,000</u>

16. Contingencias

El siguiente es el detalle de las contingencias por litigios y/o demandas, a 31 de diciembre de 2019 de origen público:

Nota a los Estados Financieros Separados
Al 31 de Diciembre de 2019
(Cifras expresadas en pesos)

DEMANDANTE	Naturaleza	Origen de los recursos	Estimacion	CONCEPTO DE DEMANDA
EDGAR MERLENIS RENTERIA VILLA (1)	DEMANDA ORDINARIA LABORAL	Público	\$ 272.248.000	Que se ordene reajuste o nivelacion salarial del demandante. Que se ordene el pago de las diferencias salariales dejadas de percibir a causa de la nivelación.
HERNANDO VERGARA TAMARA & CIA. LTDA (2)	DEMANDA ADMINISTRATIVA - NULIDAD Y RESTABLECIMIENTO DEL DERECHO	Público	388.000.000	Que se declare nulas por ilegales la resolución 10 del 29 de octubre de 2005 que resolvió no revocar la depuración de la sociedad contenida en la inscripción 109.409 de fecha 13 de julio de 2015 y que en consecuencia se restablezca el estado de las cosas de la sociedad a como estaban antes de la inscripción de la depuración.
GLORIA VERGARA DE LA ESPRIELLA (3)	DEMANDA ADMINISTRATIVA - NULIDAD Y RESTABLECIMIENTO DEL DERECHO	Público	10.185.443.344	Declarar la nulidad del acto administrativo de inscripción del estado de disolución y liquidación de fecha 3 de mayo del 2017, anotado en el registro mercantil de la sociedad HERNANDO VERGARA TAMARA & CIA. LTDA. y restablecer el derecho a dicha sociedad, en el sentido de permitir efectuar el pago de las renovaciones mercantiles adeudadas hasta la fecha de la presente demanda, y las causadas a futuro, a efectos de evitar la aplicación del artículo 31 de la ley 1727 de 2014.
H&G STUDIOS S.A.S (4)	GESTIÓN DE COBRO	Privado	\$ 104.600.000	Perseguir la devolución del dinero pagado en el marco del contrato número 1CT160-16, atendiendo el incumplimiento de las obligaciones de la sociedad H&G STUDIOS S.A.S.

1. El 27 de febrero de 2019, se dictó sentencia de segunda instancia, que confirmo la decisión tomada por el Juez de primera instancia a favor de la Cámara. En septiembre de 2019 se presentó recurso extraordinario de casación ante la Corte Suprema de Justicia. En noviembre del mismo año la Cámara de Comercio de Cartagena, a través de apoderado, presentó escrito de oposición en contra de ese recurso.
2. Luego de haberse suspendido la audiencia inicial en abril de 2018 por un recurso interpuesto por la Cámara de Comercio; y habiéndose resuelto dicho recurso por el Consejo de Estado en junio de 2019, dicha audiencia continuó su trámite el 19 de septiembre del mismo año, culminó dicha etapa y programó audiencia de practica de pruebas para el 4 de diciembre de 2019, la cual luego de no poderse llevar a cabo por fuerza mayor, fue reprogramada para el 25 de febrero de 2020.
3. En octubre de 2019 se notificó a esta Cámara de Comercio sobre la fijación de la fecha para la audiencia inicial para el 27 de febrero de 2020.

Nota a los Estados Financieros Separados
Al 31 de Diciembre de 2019
(Cifras expresadas en pesos)

4. Se llevó a cabo conciliación en el mes de diciembre de 2019. Dentro del mes de febrero de 2020 se presentará demanda arbitral.

Para la vigencia 2020 se esperan que se den los siguientes actos en las demandas anteriormente citadas

RELACION DE LITIGIOS Y DEMANDAS A 31 DE DICIEMBRE DE 2019	
DEMANDANTE	QUE SE PUEDE DAR ESTE AÑO 2020
EDGAR MERLENIS RENTERIA VILLA	Se espera que se dicte sentencia a favor de la Camara y se cierre definitivamente el presente proceso.
HERNANDO VERGARA TAMARA & CIA. LTDA	Se espera que se dicte sentencia a favor de la Camara y lo mas probable es que la otra parte como consecuencia de lo anterior interponga los recursos correspondientes.
GLORIA VERGARA DE LA ESPRIELLA	Se fija el día 27 de febrero de 2020 para llevar a cabo audiencia inicial, dentro de la cual se resolvieron las excepciones previas propuestas en favor de la Cámara de Comercio, declarando probadas la de FALTA DE AGOTAMIENTO DE LOS REQUISITOS DE PROCEDIBILIDAD y declarando terminado el proceso a consecuencia de la prosperidad de las excepciones. Sin embargo la demandante apeló la decisión, se espera que confirmen la terminación del proceso en segunda instancia teniendo en cuenta que las consideraciones de la Juez para declarar probada la excepción previa están bien cimentadas.
H&G STUDIOS S.A.S	Se espera presentar demanda arbitral con el fin de lograr el pago de lo adeudado por la sociedad.

17. Partes relacionadas

De acuerdo a la sección 33 de NIIF para Pymes una parte relacionada es una persona o entidad que está vinculada con la cámara, en la cuales se podría ejercer el control o control conjunto, ejercer influencia significativa o se considera personal clave de la gerencia de la cámara.

Las partes relacionadas de la cámara son:

- Subsidiarias sobre las cuales la cámara tiene el control
- Personal clave de la gerencia, consideradas como aquellas personas que tienen autoridad y responsabilidad para planificar, dirigir y controlar las actividades de la cámara.

Las transacciones de partes relacionadas se realizaron en condiciones de independencia; La compensación del personal clave de la gerencia incluye sueldos y beneficios a corto plazo, se considera personal clave de la gerencia, la presidencia ejecutiva, el vicepresidente ejecutivo y los directores.

El siguiente es el detalle de las cuentas por cobrar a la subsidiaria

Cuentas por cobrar a partes relacionadas

Nota a los Estados Financieros Separados
Al 31 de Diciembre de 2019
(Cifras expresadas en pesos)

	<u>31 de diciembre de 2019</u>	<u>31 de diciembre de 2018</u>	<u>Variacion</u>
De Origen Privado			
World Trade Centrer Cartagena S.A.S. (1)	161.935.875	122.331.500	39.604.375
	<u>161.935.875</u>	<u>122.331.500</u>	<u>39.604.375</u>

Representa préstamo realizado para cancelar impuestos por valor de \$ 2.500.000; \$ 20.000.000 para cancelar membresía WTC 2014; \$ 33.171.200 para cancelar membresía WTC 2015; \$ 29.960.300 para cancelar membresía WTC 2016, \$ 36.700.000 para cancelar membresía WTC 2017 y 39.604.375 para cancelar membresía WTC 2019.

El siguiente es el detalle de los beneficios a corto plazo recibido por el personal clave de la cámara

	<u>31 de diciembre de 2019</u>	<u>31 de diciembre de 2018</u>	<u>Variacion</u>
De Origen Publico			
Salarios	952.540.000	740.045.000	212.495.000
Otros beneficios de personal	12.260.469	13.068.228	- 807.759
	<u>964.800.469</u>	<u>753.113.228</u>	<u>211.687.241</u>

18. Ingresos netos de actividades ordinarias

El siguiente es el detalle de los ingresos provenientes del desarrollo de las actividades ordinarias

	<u>31 de diciembre de 2019</u>	<u>31 de diciembre de 2018</u>	<u>Variacion</u>
Del registro mercantil (1)	15,942,122,819	14,487,429,665	1,454,693,154
Devolucion registro mercantil (5)	- 123,509,953	- 84,067,900	- 39,442,053
Del registro de proponente (2)	657,135,000	630,417,500	26,717,500
Devolucion registro de proponente (5)	- 31,344,000	- 42,488,000	11,144,000
Del registro entidades sin animo de lucro (3)	791,393,300	762,040,700	29,352,600
Devolucion entidaes sin animo de lucro (5)	- 10,775,800	- 5,785,900	- 4,989,900
De otros ingresos publicos (roneol)	2,752,000	2,378,000	374,000
Devoluciones de otros ingresos publicos (5)	- 54,263,000	- 40,367,907	- 13,895,093
De ingresos operacionales privados (4)	5,433,964,134	4,220,414,673	1,213,549,461
Devoluciones de ingresos operacionales privados (5)	- 15,835,328	- 50,590,900	34,755,572
	<u>22,591,639,172</u>	<u>19,879,379,931</u>	<u>2,712,259,241</u>

(1) Por norma, artículo 19 del código de comercio dentro de las obligaciones del comerciante se encuentra la de matricularse y realizar la renovación anual de la matrícula mercantil.

Los ingresos por concepto del registro mercantil constituyen un 70,57% y 72,88% respectivamente sobre el total de los ingresos de actividades ordinarias de la entidad para los años 2019 y 2018 respectivamente.

Nota a los Estados Financieros Separados
Al 31 de Diciembre de 2019
(Cifras expresadas en pesos)

- (2) El registro único de proponente (RUP), es un registro donde deben inscribirse las personas naturales o jurídicas nacionales o extranjeras domiciliadas o con sucursal en Colombia, que aspiran a celebrar contratos con las entidades estatales. Este registro contiene la información relacionada a la experiencia, capacidad jurídica, capacidad financiera, entre otras.

Los ingresos por concepto de registro único de proponentes constituyen un 2,91% y 3,17% sobre el total de los ingresos de actividades ordinarias de la entidad para los años 2019 y 2018 respectivamente.

- (3) Son los dineros recibidos por los registros de las entidades sin ánimo de lucro (ESALES)

Los ingresos por concepto de registro de las entidades sin ánimo de lucro constituyen un 3,50% y 3,83% sobre el total de los ingresos de actividades ordinarias de la entidad para los años 2019 y 2018 respectivamente.

- (4) El siguiente es el detalle de otros ingresos operacionales privados

	31 de diciembre de 2019	31 de diciembre de 2018	Variación
De Origen Privado			
Afiliaciones	240,048,774	238,657,450	1,391,324
Subvenciones del gobierno (a)	3,815,639,077	2,605,111,686	1,210,527,391
Ferias y eventos	-	76,500,000	- 76,500,000
Conciliación y arbitraje (b)	483,167,354	451,267,995	31,899,359
Publicaciones y boletines	1,122,963	1,996,379	- 873,416
Servicios especiales y varios (c)	617,240,948	743,176,853	- 125,935,905
Venta de investigaciones	16,182,353	8,149,800	8,032,553
Servicios de competitividad	260,562,665	95,554,510	165,008,155
	<u>5,433,964,134</u>	<u>4,220,414,673</u>	<u>1,213,549,461</u>

- (a) Corresponde al reconocimiento del ingreso por la ejecución de los convenios de cooperación donde la cámara actúa como principal, asumiendo el riesgo y la responsabilidad en la ejecución de las tareas asignadas en los mismos.

- (b) El Centro de Arbitraje y Conciliación (CAC) ofrece una solución pacífica de conflictos a los empresarios y comunidad en general, a través de los medios alternativos de solución de conflictos contemplados en la normatividad colombiana. Las tarifas del CAC están regidas bajo el decreto único 1069 de 2015.

- (c) Corresponde a la venta de información comercial, asesorías y capacitaciones empresariales.

5. Las devoluciones corresponden a actos o tramites generados cuando hay desistimiento de las peticiones por parte del empresario, pago en exceso o de lo no debido, o se establece que el acto no es objeto de registro de conformidad con las disposiciones legal.

19. Otros ingresos

El siguiente es el detalle de los otros ingresos :

Nota a los Estados Financieros Separados
Al 31 de Diciembre de 2019
(Cifras expresadas en pesos)

	<u>31 de diciembre de 2019</u>	<u>31 de diciembre de 2018</u>	<u>Variacion</u>
De Origen Publico			
Utilidad en venta de activos (2)	28,000,000	-	28,000,000
Recuperaciones (3)	5,593,195	-	5,593,195
Otros ingresos	<u>8,025,476</u>	<u>91,449,882</u>	<u>-</u>
	<u>41,618,671</u>	<u>91,449,882</u>	<u>-</u>

	<u>31 de diciembre de 2019</u>	<u>31 de diciembre de 2018</u>	<u>Variacion</u>
De Origen Privado			
Ingresos por dividendos (1)	88,787,193	69,262,150	19,525,043
Arrendamiento	7,007,530	-	7,007,530
Utilidad en venta de activos (2)	-	45,000,000	-45,000,000
Recuperaciones (3)	17,855,122	809,282,968	-791,427,846
Otros ingresos	<u>134,714,509</u>	<u>52,156,356</u>	<u>82,558,153</u>
	<u>248,364,354</u>	<u>975,701,474</u>	<u>-</u>
	<u>289,983,025</u>	<u>1,067,151,356</u>	<u>-</u>

(1) Por la vigencia 2019 se registraron dividendos de Aguas de Cartagena por valor de \$ 70.586.921, como también del Fondo Regional de Garantías por valor de \$ 18.200.272; Por la vigencia 2018 Se encuentran registrados los dividendos recibidos de Aguas de Cartagena por valor de \$ 54.160.428 y del Fondo Regional de Garantías por valor de \$ 15.101.722.

(2) Corresponde a la vigencia 2018 utilidad que arrojó la venta de la camioneta asignada a presidencia ejecutiva de la cámara, camioneta marca: Toyota Fortuner, modelo :2013. El vehículo fue subastado a los empleados de la entidad realizándose una venta efectiva a la mejor oferta de económica, el valor de la oferta fue de \$ 45.000.000, el valor en libros del vehículo al momento de la negociación era \$ 0.

En el año 2019 se realizó venta de la camioneta asignada a María Josefina Covo Fernández (directora administrativa y financiera), camioneta marca duster gris modelo 2016 motor a690q275562 - wagon uez 098, el vehículo fue subastado a los empleados de la entidad realizándose una venta efectiva a la mejor oferta de económica, el valor de la oferta fue de \$ 28.000.000, el valor en libros del vehículo al momento de la negociación era \$ 18.000.000 , la venta arrojó una utilidad neta de \$ 10.000.000

(3) Recuperación que corresponde a cartera castigada en el año 2017 del tercero: alcaldía de Cartagena en proyecto "recinto ferial", cartera recuperada luego una ardua gestión.

Nota a los Estados Financieros Separados
Al 31 de Diciembre de 2019
(Cifras expresadas en pesos)

20. Ingresos financieros

El siguiente es el detalle de los ingresos financieros

	<u>31 de diciembre de 2019</u>	<u>31 de diciembre de 2018</u>	<u>Variacion</u>
De Origen Publico			
Intereses por efectivo y equivalente al efectivo (1)	121,598,364	285,680,478	- 164,082,114
Intereses por inversiones (2)	199,363,682	105,030,907	94,332,776
Otros ingresos	1,573,422	448,108	1,125,314
	<u>322,535,468</u>	<u>391,159,492</u>	<u>- 68,624,024</u>
De Origen Privado			
Intereses por inversiones (2)	33,076,637	19,917,822	13,158,816
Otros ingresos	843,687	384,024	459,663
	<u>33,920,324</u>	<u>20,301,846</u>	<u>13,618,479</u>
	<u>356,455,792</u>	<u>411,461,338</u>	<u>- 55,005,546</u>

(1) Corresponde a los rendimientos generados por las cuentas de ahorro, su registro contable es con base en la liquidación realizada por las entidades bancarias según lo reportado en los extractos.

(2) Incluye los intereses generados por los certificados de depósito a término (CDT's) y encargos fiduciarios.

Los intereses generados por los CDT's se causan con base en la tasa de interés pactada con cada entidad financiera, los rendimientos generados por los fondos de inversión colectiva administrados por la fiducia se causan con base en la liquidación realizada por las mismas, liquidación que es reportada de forma mensual en los extractos.

21. Gastos de administración

El siguiente es el detalle de los gastos de administración

	<u>31 de diciembre de 2019</u>	<u>31 de diciembre de 2018</u>	<u>Variacion</u>
De Origen Publico			
Beneficios a los empleados (1)	7,172,263,651	6,377,311,656	794,951,995
Gastos por depreciación	574,663,716	200,457,895	374,205,821
Impuestos	95,265,488	94,029,920	1,235,568
Otros gastos (2)	8,123,899,285	7,256,376,067	867,523,219
	<u>15,966,092,140</u>	<u>13,928,175,538</u>	<u>2,037,916,602</u>

Nota a los Estados Financieros Separados
Al 31 de Diciembre de 2019
(Cifras expresadas en pesos)

	<u>31 de diciembre de 2019</u>	<u>31 de diciembre de 2018</u>	<u>Variacion</u>
De Origen Privado			
Beneficios a los empleados (1)	442,126,285	359,870,863	82,255,423
Gastos por depreciacion	230,342,993	303,945,931	- 73,602,938
Gastos por amortizacion	3,770,000	3,770,000	-
Impuestos	7,961,752	11,168,506	- 3,206,754
Otros gastos (2)	280,559,780	630,569,289	- 350,009,509
	<u>964,760,810</u>	<u>1,309,324,589</u>	<u>- 344,563,779</u>
	<u>16,930,852,950</u>	<u>15,237,500,127</u>	<u>1,693,352,823</u>

(1) el siguiente es el detalle de los gastos causados por concepto de la relación laboral existente acorde a las disposiciones legales vigentes y el reglamento interno de trabajo (RIT).

	<u>31 de diciembre de 2019</u>	<u>31 de diciembre de 2018</u>	<u>Variacion</u>
De Origen Publico			
Salario integral	865,289,861	726,515,002	138,774,859
Sueldo y otros gastos de personal	3,244,534,457	3,063,029,467	181,504,990
Auxilios	145,666,621	130,738,254	14,928,367
Bonificaciones	75,121,012	40,780,000	34,341,012
Aportes parafiscales y prestaciones sociales	2,106,129,420	1,901,170,106	204,959,314
indemnizaciones	193,548,415	77,370,051	116,178,364
Otros gastos laborales	541,973,865	437,708,776	104,265,089
	<u>7,172,263,651</u>	<u>6,377,311,656</u>	<u>794,951,995</u>

	<u>31 de diciembre de 2019</u>	<u>31 de diciembre de 2018</u>	<u>Variacion</u>
De Origen Privado			
Salario integral	-	-	-
Sueldo y otros gastos de personal	207,132,994	153,745,296	53,387,698
Auxilios	23,781,603	15,226,292	8,555,311
Bonificaciones	349,236	2,167,249	- 1,818,013
Aportes parafiscales y prestaciones sociales	119,658,781	78,734,682	40,924,099
indemnizaciones	-	-	-
Otros gastos laborales	91,203,671	109,997,344	- 18,793,673
	<u>442,126,285</u>	<u>359,870,863</u>	<u>82,255,423</u>
	<u>7,614,389,936</u>	<u>6,737,182,519</u>	<u>877,207,417</u>

(2) Otros gastos administrativos

El siguiente es el detalle de los otros gastos

Nota a los Estados Financieros Separados
Al 31 de Diciembre de 2019
(Cifras expresadas en pesos)

	31 de diciembre de 2019	31 de diciembre de 2018	Variacion
De Origen Publico			
Honorarios (a)	2.442.078.441	2.211.331.891	230.746.550
Arrendamiento (b)	507.145.365	387.808.708	119.336.657
Contribuciones y afiliaciones (c)	1.263.968.540	961.587.186	302.381.354
Seguros	40.757.478	27.290.365	13.467.113
Servicios (d)	1.977.637.146	1.929.260.195	48.376.951
Legales	2.621.660	1.429.827	1.191.833
Mantenimiento y reparaciones (e)	861.964.553	772.618.286	89.346.267
De viaje (f)	386.187.508	654.483.842	- 268.296.335
Provisiones deuda de dificil cobro	36.312.910	-	36.312.910
Diversos (g)	605.225.685	310.565.766	294.659.919
	8.123.899.285	7.256.376.067	867.523.219

	31 de diciembre de 2019	31 de diciembre de 2018	Variacion
De Origen Privado			
Honorarios (a)	7.279.450	3.200.000	4.079.450
Arrendamiento (b)	1.450.000	-	1.450.000
Contribuciones y afiliaciones (c)	56.982.008	64.247.062	- 7.265.054
Seguros	742.705	2.503.077	- 1.760.372
Servicios (d)	38.623.829	25.596.218	13.027.611
Legales	-	400.000	- 400.000
Mantenimiento y reparaciones (e)	3.047.070	15.335.411	- 12.288.341
De viaje (f)	11.253.391	51.735.132	- 40.481.741
Provisiones deuda de dificil cobro	52.454.472	321.649.100	- 269.194.628
Diversos (g)	108.726.856	145.903.290	- 37.176.434
	280.559.780	630.569.289	- 350.009.509
	8.404.459.066	7.886.945.356	517.513.710

(a) Honorarios

	31 de diciembre de 2019	31 de diciembre de 2018	Variacion
De Origen Publico			
Revisoria fiscal	59.087.731	56.568.143	2.519.588
Asesoría jurídica	271.532.463	298.310.657	- 26.778.194
Asesoría técnica (1)	2.111.458.247	1.856.453.091	255.005.156
	2.442.078.441	2.211.331.891	230.746.550

	31 de diciembre de 2019	31 de diciembre de 2018	Variacion
De Origen Privado			
Asesoría técnica (1)	7,279,450	3,200,000	4,079,450
	7,279,450	3,200,000	4,079,450
	2,449,357,891	2,214,531,891	234,826,000

Nota a los Estados Financieros Separados
Al 31 de Diciembre de 2019
(Cifras expresadas en pesos)

- (1) Corresponde a la contratación de personal de apoyo a las diferentes áreas de la Cámara de Comercio de Cartagena en el cumplimiento de las labores misionales y operativas.

(b) Arrendamiento

	31 de diciembre de 2019	31 de diciembre de 2018	Variacion
De Origen Publico			
Bienes inmuebles (1)	231.417.912	356.014.720	- 124.596.808
Bienes muebles	275.727.453	31.793.988	243.933.465
	507.145.365	387.808.708	119.336.657

	31 de diciembre de 2019	31 de diciembre de 2018	Variacion
De Origen Privado			
Bienes muebles	1,450,000	-	1,450,000
	1,450,000	-	1,450,000
	508,595,365	387,808,708	120,786,657

- (1) En este concepto se agrupan los arrendamientos que posee la entidad con los diferentes terceros : Casa de la Cultura del Carmen (punto de atención al usuario de la cámara de comercio de Cartagena), Microcolsa Storage & Security sas (almacenamiento de documentos cámara de comercio), Easy Colombia sas (bodega para muebles y enseres de la cámara) , Lucia Lombana González (sede cámara de comercio de cartagena en el municipio de Turbaco / bolívar) ,Delcy Villegas Centeno (funcionamiento de comprende santa rosa) , los demás arriendos corresponden a espacios para la cámara llevar a cabo eventos entre ellos el más destacado "Foro jóvenes" , cuyo arrendador es Grupo Heroica (centro de convenciones) , entre otros arriendos menores varios en eventos realizados.
Todos los valores descritos fueron tomados como gastos durante las vigencias 2019 y 2018, respectivamente.

Existen contratos de arrendamientos operativos con saldo que cubren vigencia 2019, entre estos tenemos:

- Casa de la cultura del Carmen de bolívar, saldo por ejecutar \$ 2.046.800, lo anterior a diciembre 2018 del contrato # 5CT25-18, contrato que cuenta con otro sí que cubre desde el 26 de febrero de 2019 al 30 de octubre de 2019 (5CT25-18-1), luego de finalizado el anterior contrato se culminó el año emitiendo orden de prestación de servicio solo cubriendo vigencia 2019.
- Microcolsa Storage & Security sas, contrato vigente a corte 31 de diciembre 2019 # 5CT112-19 con un saldo por ejecutar de \$ 21.696572, con vigencia hasta el 1 de agosto de 2020.
- Lucia Lombana González, por la vigencia 2019 se realizó otro si en tiempo y valor al contrato A21CT63 -18 cuyo representante es Araujo y Segovia, contrato por termino de 1 año que cubre hasta el mayo de 2020.

Nota a los Estados Financieros Separados
Al 31 de Diciembre de 2019
(Cifras expresadas en pesos)

(c) Contribuciones y afiliaciones

	<u>31 de diciembre de 2019</u>	<u>31 de diciembre de 2018</u>	<u>Variacion</u>
De Origen Publico			
Entidades de vigilancia y control (SIC - Contraloria)	171.800.001	197.378.450 -	25.578.449
Entidades gremiales (1)	1.083.216.216	755.927.504	327.288.712
Convenios interinstitucionales	8.952.323	8.281.232	671.091
	<u>1.263.968.540</u>	<u>961.587.186</u>	<u>302.381.354</u>

	<u>31 de diciembre de 2019</u>	<u>31 de diciembre de 2018</u>	<u>Variacion</u>
De Origen Privado			
Entidades de vigilancia y control	44,250,000	55,653,400 -	11,403,400
Entidades gremiales (1)	12,732,008	8,593,662	4,138,346
	<u>56,982,008</u>	<u>64,247,062 -</u>	<u>7,265,054</u>
	<u>1,320,950,548</u>	<u>1,025,834,248</u>	<u>295,116,300</u>

Para el año 2019 se efectuaron aportes a **Centro De Pensamiento de Cartagena y Bolívar** por la suma de \$ 100.000.000 cuyo objetivo es de “aunar esfuerzos para el logro de los objetivos estratégicos de la cámara de comercio de Cartagena y el centro de pensamiento de Cartagena y bolívar”, **Consejo Gremial de Bolívar** por la suma de \$ 60.000.000 cuyo objetivo es de “aunar esfuerzos técnicos, económicos, administrativos y logísticos para brindar apoyo al seguimiento y gestión de los proyectos estratégicos de la región, priorizados por la cámara y el consejo gremial de bolívar”, **Corporación Agencia de Promoción de Inversión Cartagena de Indias** por la suma de \$ 125.000.000 cuyo objetivo es de “aunar esfuerzos económicos, administrativos, profesionales y técnicos, para el mejoramiento del entorno de negocios de la ciudad de Cartagena y la atracción de inversión extranjera a los sectores estratégicos definidos” como también “aumentar la inversión y empresas instaladas en la ciudad buscando mejorar las condiciones y calidad”, **Fundación Cívico Social Pro-Cartagena (FUNCICAR)** por la suma de \$ 88.500.000 cuyo objeto es de “establecer las bases de una mutua cooperación entre la cámara y Funcicar para brindar apoyo a la ejecución del programa Cartagena cómo vamos en su propósito de monitorear la calidad de vida de los habitantes de la ciudad a partir de indicadores objetivos y de percepción ciudadana”, **Confecámaras** por la suma de \$ 17.637.400 por contribuciones al gremio, las demás contribuciones corresponden apoyos de la entidad a diferentes empresas y fundaciones que contribuyen al cumplimiento de la actividad misional.

Para el año 2018 se efectuaron aportes a **Centro De Pensamiento de Cartagena y Bolívar** por la suma de \$ 250.000.000 cuyo objetivo es de “aunar esfuerzos para el logro de los objetivos estratégicos de la cámara de comercio de Cartagena y el centro de pensamiento de Cartagena y bolívar”, **Consejo Gremial de Bolívar** por la suma de \$ 60.000.000 cuyo objetivo es de “aunar esfuerzos técnicos, económicos, administrativos y logísticos para brindar apoyo al seguimiento y gestión de los proyectos estratégicos de la región, priorizados por la cámara y el consejo gremial de bolívar”, **Corporación Agencia de Promoción de Inversión Cartagena de Indias** por la suma de \$

Nota a los Estados Financieros Separados
Al 31 de Diciembre de 2019
(Cifras expresadas en pesos)

225.000.000 cuyo objetivo es de “aunar esfuerzos económicos, administrativos, profesionales y técnicos, para el mejoramiento del entorno de negocios de la ciudad de Cartagena y la atracción de inversión extranjera a los sectores estratégicos definidos” como también “aumentar la inversión y empresas instaladas en la ciudad buscando mejorar las condiciones y calidad”, **Fundación Cívico Social Pro-Cartagena (FUNCICAR)** por la suma de \$ 40.721.305 cuyo objeto es de “establecer las bases de una mutua cooperación entre la cámara y Funcicar para brindar apoyo a la ejecución del programa Cartagena cómo vamos en su propósito de monitorear la calidad de vida de los habitantes de la ciudad a partir de indicadores objetivos y de percepción ciudadana”, **Confecámaras** por la suma de \$ 49.342.513 por contribuciones al gremio, las demás contribuciones corresponden apoyos de la entidad a diferentes empresas y fundaciones que contribuyen al cumplimiento de la actividad misional.

(d) Servicios

	31 de diciembre de 2019	31 de diciembre de 2018	Variacion
De Origen Publico			
Aseo y vigilancia	334.659.819	299.333.445	35.326.374
Servicios temporales	-	134.538.615	- 134.538.615
Asistencia Técnica	85.163.498	6.000.000	79.163.498
Procesamiento electrónico de datos (1)	765.650.233	828.330.578	- 62.680.345
Servicios Públicos (Agua , luz , gas)	194.394.879	150.027.684	44.367.195
Telefono	86.784.795	103.527.698	- 16.742.903
Correos , portes y telegramas	26.344.037	21.931.562	4.412.475
Transportes y acarreos	13.137.728	9.668.964	3.468.764
Otros	471.502.157	375.901.649	95.600.508
	1.977.637.146	1.929.260.195	48.376.951

	31 de diciembre de 2019	31 de diciembre de 2018	Variacion
De Origen Privado			
Servicios temporales	-	4,248,864	- 4,248,864
Asistencia Técnica	1,277,223	-	1,277,223
Servicios Públicos (Agua , luz , gas)	12,806,604	2,288,916	10,517,688
Telefono	1,535,847	277,600	1,258,247
Correos , portes y telegramas	303,754	3,478,537	- 3,174,783
Transportes y acarreos	7,145,212	9,073,158	- 1,927,946
Otros	15,555,189	6,229,143	9,326,046
	38,623,829	25,596,218	13,027,611
	2,016,260,975	1,954,856,413	61,404,562

- (1) En este concepto se incluyen los pagos por el software de gestión registral: Optimización, servicio de outsourcing de impresiones, monitoreo de Progress (programa registral), licencia basic – drive store en la nube, servicio de mantenimiento docuware , servicios de JSP7 , certihuella , certimail , CRM , licencia Daruma , lo demás está conformado por conceptos varios entre los cuales podemos destacar internet , pdti y arriendo de centrales telefónicas.

(e) Mantenimiento y reparaciones

Nota a los Estados Financieros Separados
Al 31 de Diciembre de 2019
(Cifras expresadas en pesos)

	31 de diciembre de 2019	31 de diciembre de 2018	Variacion
De Origen Publico			
Edificios	250.888.567	239.620.702	11.267.865
Maquinaria y equipo	76.323.339	49.916.059	26.407.280
Equipo de oficina	13.129.987	4.975.627	8.154.360
Equipo de computo	74.600.048	66.695.035	7.905.013
Software (1)	328.642.433	306.614.534	22.027.899
Vehiculos	30.303.801	21.463.712	8.840.089
Infraestructura Fisica	88.076.377	83.332.617	4.743.760
	861.964.553	772.618.286	89.346.267

	31 de diciembre de 2019	31 de diciembre de 2018	Variacion
De Origen Privado			
Edificios	3,047,070	45,000	3,002,070
Maquinaria y equipo	-	20,213 -	20,213
Vehiculos	-	15,270,198 -	15,270,198
	3,047,070	15,335,411 -	12,288,341
	865,011,623	787,953,697	77,057,926

- (1) Dentro del mantenimiento de software tenemos la renovación del licenciamiento productos y mantenimiento progress, de igual forma resaltamos los mantenimientos al sistema registral optimización, licencia de docuware, licencia aurea.

(f) Gastos de viaje

	31 de diciembre de 2019	31 de diciembre de 2018	Variacion
De Origen Publico			
Alojamiento y manutencion	175.464.031	249.435.638 -	73.971.607
Pasajes aereos	201.197.490	371.878.323 -	170.680.833
Pasajes terrestres	3.413.950	11.080.100 -	7.666.150
Otros	6.112.037	22.089.782 -	15.977.745
	386.187.508	654.483.842 -	268.296.335

	31 de diciembre de 2019	31 de diciembre de 2018	Variacion
De Origen Privado			
Alojamiento y manutencion	8,867,466	42,418,881 -	33,551,415
Pasajes aereos	1,873,725	9,228,251 -	7,354,526
Pasajes terrestres	512,200	88,000	424,200
	11,253,391	51,735,132 -	40,481,741
	397,440,899	706,218,974 -	308,778,076

Nota a los Estados Financieros Separados
Al 31 de Diciembre de 2019
(Cifras expresadas en pesos)

(g) Diversos

	31 de diciembre de 2019	31 de diciembre de 2018	Variacion
De Origen Publico			
Libros ,sucrpciones , perio	6.267.960	6.422.325 -	154.365
Aseo y cafeteria	63.521.421	29.716.859	33.804.562
Papeleria y fotocopia	89.965.337	92.098.314 -	2.132.977
Combustibles y lubricantes	28.238.498	13.866.007	14.372.491
Taxis y buses	87.196.653	86.202.436	994.217
Casino y restaurante	126.163.561	32.497.661	93.665.900
Otros	203.872.254	49.762.163	154.110.090
	<u>605.225.685</u>	<u>310.565.766</u>	<u>294.659.919</u>

	31 de diciembre de 2019	31 de diciembre de 2018	Variacion
De Origen Privado			
De representacion	74,421,666	103,900,838 -	29,479,172
Aseo y cafeteria	2,928,769	2,072,763	856,006
Papeleria y fotocopia	2,249,422	804,338	1,445,084
Combustibles y lubricantes	1,289,733	12,102,403 -	10,812,670
Taxis y buses	2,675,650	5,180,662 -	2,505,012
Casino y restaurante	5,002,203	15,031,425 -	10,029,222
Otros	20,159,413	6,810,861	13,348,552
	<u>108,726,856</u>	<u>145,903,290</u> -	<u>37,176,434</u>
	<u>713,952,540</u>	<u>456,469,056</u>	<u>257,483,484</u>

22. Otros gastos por función

El siguiente es detalle de los otros gastos por función

	31 de diciembre de 2019	31 de diciembre de 2018	Variacion
De Origen Publico			
Publicidad y propaganda (1)	433,643,623	455,372,398 -	21,728,775
Publicaciones	38,000	120,115,032 -	120,077,032
	<u>433,681,623</u>	<u>575,487,430</u> -	<u>141,805,807</u>

	31 de diciembre de 2019	31 de diciembre de 2018	Variacion
De Origen Privado			
Publicidad y propaganda (1)	7,301,357	6,592,600	708,757
Por servicios (2)	4,558,402,945	3,532,906,024	1,025,496,921
	<u>4,565,704,302</u>	<u>3,539,498,624</u>	<u>1,026,205,678</u>
	<u>4,999,385,925</u>	<u>4,114,986,054</u>	<u>884,399,871</u>

Nota a los Estados Financieros Separados
Al 31 de Diciembre de 2019
(Cifras expresadas en pesos)

(1) Corresponde a toda la apuesta que hace la Cámara De Comercio De Cartagena a los sistemas de radio, televisión y de comunicación en general, como son: cartas, mails, afiches, perifoneo, todo en aras de comunicarle al empresario los servicios de la cámara, haciendo gran énfasis en la renovación de la matrícula mercantil.

(2) Dentro de otros gastos por función en materia de servicios tenemos:

	31 de diciembre de 2019	31 de diciembre de 2018	Variacion
Afiliaciones	19.149.606	8.847.011	10.302.595
Subvenciones del gobierno (a)	3.815.639.077	2.605.111.686	1.210.527.391
Conciliacion y arbitraje	126.554.495	154.380.175 -	27.825.681
Investigaciones economicas	7.150.420	6.404.780	745.640
Informacion comercial	6.575.679	3.243.331	3.332.348
Servicios especiales y varios (b)	583.333.668	754.919.041 -	171.585.373
	<u>4.558.402.945</u>	<u>3.532.906.024</u>	<u>1.025.496.921</u>

(a) Corresponde al reconocimiento de gastos por la ejecución de los convenios de cooperación.

(b) Este concepto incluye los gastos por: capacitaciones, asesorías, servicios de competitividad, mercadeo y ventas, grandes eventos y otros servicios.

23. Otros gastos

El siguiente es de detalle de otros gastos

	31 de diciembre de 2019	31 de diciembre de 2018	Variacion
De Origen Publico			
Bancarios	131,039,797	60,992,112	70,047,685
Comisiones	53,307,072	28,499,340	24,807,732
Intereses	533,803	3,084,870 -	2,551,067
Diferencia en cambio	2,502,386	16,380,846 -	13,878,459
Multas , litigios y sanciones	828,116	4,940,452 -	4,112,336
Otros	1,256,304	58,167	1,198,137
	<u>189,467,478</u>	<u>113,955,787</u>	<u>75,511,691</u>

Nota a los Estados Financieros Separados
Al 31 de Diciembre de 2019
(Cifras expresadas en pesos)

	<u>31 de diciembre de 2019</u>	<u>31 de diciembre de 2018</u>	<u>Variacion</u>
De Origen Privado			
Bancarios	73,405,692	128,387,078	- 54,981,386
Comisiones	22,825,237	22,635,097	190,140
Intereses	1,119,012	82,546	1,036,466
Diferencia en cambio	7,403,671	2,621,754	4,781,918
Impuestos asumidos	53,400	21,525	31,875
Multas , litigios y sanciones	1,562,484	-	1,562,484
Otros	-	31,726	- 31,726
	<u>106,369,497</u>	<u>153,779,726</u>	<u>- 47,410,229</u>
	<u>295,836,975</u>	<u>267,735,513</u>	<u>28,101,462</u>

24. participación en el resultado de las subsidiarias que se contabilizan por el método de la participación

El siguiente es el detalle del método de la participación. Ver política de inversiones en subsidiarias y Nota 09 de Inversiones en Subsidiarias

25. Otro Resultado integral ORI

Ganancias por revaluación del activo

El siguiente es el detalle:

	<u>31 de diciembre de 2019</u>	<u>31 de diciembre de 2018</u>	<u>Variacion</u>
De Origen Publico			
Superavit por valorizacion de terrenos	485,999,995	-	485,999,995.00
Superavit por valorizacion de construcciones	829,650,546	-	829,650,546.00
	<u>- 343,650,551.00</u>	<u>-</u>	<u>343,650,551.00</u>

	<u>31 de diciembre de 2019</u>	<u>31 de diciembre de 2018</u>	<u>Variacion</u>
De Origen Privado			
Superavit por valorizacion de terrenos	1,886,917,085	-	1,886,917,085.00
Superavit por valorizacion de construcciones	7,122,693,891	-	7,122,693,891.40
	<u>9,009,610,976.40</u>	<u>-</u>	<u>9,009,610,976.40</u>
	<u>8,665,960,425.40</u>	<u>-</u>	<u>8,665,960,425.40</u>

Ver nota 5.

Nota a los Estados Financieros Separados
Al 31 de Diciembre de 2019
(Cifras expresadas en pesos)

26. Eventos subsecuentes

(a) Construcciones y edificaciones

En junta directiva del mes de febrero de 2020, fue aprobada la compra de edificación para funcionamiento de la sede principal de cámara de comercio de Cartagena.

27. Aprobación de los estados financieros

El 26 de marzo de 2020, los miembros de la junta directiva de la cámara de comercio de Cartagena autorizaron para su publicación y presentación los estados financieros separados adjuntos a corte 31 de diciembre de 2019. La junta directiva es el máximo órgano de la cámara que podría modificar y/o aprobar los estados financieros.

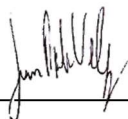

Juan P. Vélez Castellanos
Representante Legal



Susana P. Arévalo Julio
Contador
T.P. 120078 - T

CAMARA DE COMERCIO DE CARTAGENA
ESTADO DE SITUACION FINANCIERA SEPARADO
(Expresados en pesos)

	<u>Notas</u>	<u>31 de diciembre de 2020</u>	<u>31 de diciembre de 2019</u>	<u>variacion</u>
ACTIVOS				
Activo corriente				
Efectivo y equivalente al efectivo	4	15.108.164.352	11.687.341.858	3.420.822.495
Cuentas por cobrar	5	921.452.311	1.740.821.500	- 819.369.188
Otros activos no financieros	6	44.000	4.536.274	- 4.492.274
Total activo corriente		16.029.660.664	13.432.699.631	2.596.961.032
Activo no corriente				
Propiedad planta y equipo	7	39.455.982.924	40.271.604.900	- 815.621.976
Intangible	8	15.080.000	18.850.000	- 3.770.000
Inversiones en subsidiarias	9	146.685.704	203.742.540	- 57.056.836
Otros activos financieros	10	474.724.569	474.734.568	- 10.000
Total activo no corriente		40.092.473.196	40.968.932.008	- 876.458.812
TOTAL ACTIVOS		56.122.133.860	54.401.631.639	1.720.502.221
PASIVOS Y PATRIMONIO				
PASIVOS				
Pasivo corriente				
Cuenta por pagar	11	3.868.290.327	4.949.693.979	- 1.081.403.651
Otros pasivos no financieros	12	2.323.745.378	1.223.662.506	1.100.082.872
Total pasivo corriente		6.192.035.705	6.173.356.484	18.679.221
TOTAL PASIVOS		6.192.035.705	6.173.356.484	18.679.221
PATRIMONIO				
Fondo social	13	885.733	885.733	- 0
Ganancias acumuladas	14	48.325.879.838	47.277.855.133	1.048.024.705
Excedentes del ejercicio		1.603.332.585	949.534.289	653.798.295
TOTAL PATRIMONIO		49.930.098.155	48.228.275.155	1.701.823.000
TOTAL PASIVO Y PATRIMONIO		56.122.133.860	54.401.631.639	1.720.502.221

Veanse las notas que forman parte integral de los estados financieros separados



Juan Pablo Velez Castellanos
Representante legal



Susana Arevalo Julio
Contadora
T.P. 120078 - T



Guido Presutti Berrio
Revisor fiscal de Camara
De Comercio De Cartagena
T.P. 27807 -T
(ver dictamen)

CAMARA DE COMERCIO DE CARTAGENA
ESTADO DE RESULTADOS Y OTRO RESULTADO INTEGRAL SEPARADO
(Expresados en pesos)

Por el año que termino el 31 de diciembre de		<u>2020</u>	<u>2019</u>	<u>variacion</u>
	Nota			
INGRESOS				
Operacionales				
Ingreso netos de actividades ordinarias	17	16.823.776.378	22.591.639.172	-
Otros ingresos	18	795.506.305	289.983.025	505.523.280
Ingresos financieros	19	315.984.139	356.455.792	-
TOTAL INGRESOS		17.935.266.822	23.238.077.989	-
GASTOS				
Gastos de administracion				
Otros gastos por funcion	20	14.989.267.493	16.930.852.950	-
Otros gastos	21	877.417.144	4.999.385.925	-
	22	408.192.765	295.836.975	112.355.790
TOTAL GASTOS		16.274.877.402	22.226.075.850	-
EXCEDENTES DEL EJERCICIO		1.660.389.421	1.012.002.139	648.387.281
participacion en el resultado de las subsidiarias que se contabilizan por el metodo de participacion	24	(57.056.836,0)	(62.467.850,0)	5.411.014
TOTAL EXCEDENTES DEL EJERCICIO		1.603.332.585	949.534.289	653.798.295
OTRO RESULTADO INTEGRAL				
Ganancias por revaluacion del activo			8.665.960.425	-
TOTAL OTRO RESULTADO INTEGRAL		-	8.665.960.425	-
TOTAL RESULTADO INTEGRAL		1.603.332.585	9.615.494.714	-

Veanse las notas que forman parte integral de los estados financieros separados



Juan Pablo Velez Castellanos
Representante Legal



Susana Arevalo Julio
Contadora
T.P. 120078 -T





Guido Presutti Berrio
Revisor fiscal de Camara
De Comercio De Cartagena
T.P. 27807 -T
(ver dictamen)

CAMARA DE COMERCIO DE CARTAGENA
ESTADO DE FLUJO DE EFECTIVO SEPARADO
Expresados en pesos

Por el año que termino el 31 de diciembre de	Nota	2020	2019
EXCEDENTES DEL EJERCICIO		1.603.332.585	949.534.289
Ajustes para conciliar los excedentes del ejercicio con el efectivo neto			
Depreciaciones	7-20	1.009.306.092	805.006.709
Amortizaciones (Intangible)	8-20	3.770.000	3.770.000
Deterioro de cuentas por cobrar	5-20	145.046.935	88.767.382
perdida por metodo de participacion patrimonial	9	57.056.836	62.896.278
Perdida en venta de bienes y retiros		1.297.182	-
Recuperaciones	-	26.403.990,78	
Disminuciones (Aumentos) en activos y pasivos operacionales			
cuentas por cobrar	23-1	674.322.253	-
Otros activos no financieros	23-2	4.492.274	45.074.337
cuentas comerciales por pagar	23-3	-	1.592.277.603
cuentas operacionales por pagar	23-4	7.273.538	-
beneficios a empleados	23-5	109.210.768	-
otros pasivos no financieros	23-6	1.100.082.872	452.098.993
EFECTIVO NETO POR LAS ACTIVIDADES DE OPERACION		3.490.899.386	3.055.196.772
Flujo de efectivo por las actividades de inversion			
Disminuciones (Aumentos) en activos y pasivos de inversion			
Otros activos financieros no corrientes	23-7	10.000	-
Dividendos recibidos	18 y 23 - 8	52.812.593	-
compra de propiedad planta y equipo	23-9	-	404.197.592
EFECTIVO NETO POR LAS ACTIVIDADES DE INVERSION		70.076.892	404.626.092
AUMENTO DEL EFECTIVO		3.420.822.495	2.650.570.680
EFECTIVO AL COMIENZO DEL AÑO		11.687.341.858	9.036.771.177
EFECTIVO AL FINAL DEL AÑO		15.108.164.352	11.687.341.858

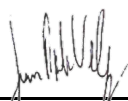
Veanse las notas que forman parte integral de los estados financieros separados

 Juan Pablo Velez Castellanos
 Representante legal



 Susana arevalo Julio
 contadora
 T.P. 120078 - T



 Guido Presutti Berrio
 Revisor fiscal de Camara
 De Comercio De Cartagena
 T.P. 27807 -T
 (ver dictamen)

CAMARA DE COMERCIO DE CARTAGENA
ESTADO DE CAMBIO EN EL PATRIMONIO SEPARADO
(Expresados en pesos)

	<u>Nota</u>	<u>Fondo social</u>	<u>Ganancias (perdidas) acumuladas</u>	<u>Excedente</u>	<u>Total Patrimonio</u>
Saldo a 01 de Enero de 2019		885.733	36.986.327.988	1.714.185.940	38.701.399.662
Traslado a ganancias (perdidas) acumuladas			1.714.185.940	(1.714.185.940) -	0
Ajuste a ganancias acumuladas por reserva			(5.700.000.000,0)		(5.700.000.000)
Reservas	14		5.700.000.000		5.700.000.000
Excedente neto del año				949.534.289	949.534.289
Error aritmetico depreciacion	14		(88.619.221)		(88.619.221)
Efecto superavit por revaluacion			8.665.960.425		8.665.960.425
SALDO A 31 DE DICIEMBRE DE 2019		885.733	47.277.855.133	949.534.289	48.228.275.155
Traslado a ganancias (perdidas) acumuladas			949.534.289	(949.534.289)	-
Excedente neto del año				1.603.332.585	1.603.332.585
Error aritmetico depreciacion	14		67.539.472		67.539.472
Reconocimiento por ejercicios anteriores	14		30.950.944		30.950.944
SALDO A 31 DE DICIEMBRE DE 2020		885.733	48.325.879.838	1.603.332.585	49.930.098.155

Veanse las notas que forman parte integral de los estados financieros separados

 Juan Rablo Velez Castellanos
 Representante Legal

 Susana Arevalo Julio
 Contadora
 T.P. 120078 - T

 Guido Presutti Berrio
 Revisor fiscal de Camara
 De Comercio De Cartagena
 T.P. 27807 -T
 (ver dictamen)

Nota a los Estados Financieros Separados
Al 31 de Diciembre de 2020
(Cifras expresadas en pesos)

1. Entidad Reportante

La Cámara de Comercio de Cartagena (en adelante la cámara) es una entidad reconocida como persona jurídica autónoma de derecho privado, de carácter corporativo, gremial y sin ánimo de lucro, integrada por los comerciantes matriculados en su registro mercantil, creada mediante el Decreto 1807 del 29 de octubre de 1915, que se rige por las normas consagradas en el Código de Comercio y demás normas concordantes, identificada con el Nit: 890.480.041 – 1.

La entidad ejerce las funciones señaladas en el artículo 86 del Código de Comercio y en las demás normas legales y reglamentarias, además de las establecidas en el Artículo 2.2.2.38.1.4 del Decreto 1074 de 2015.

La Cámara de Comercio de Cartagena tiene su domicilio principal en la República de Colombia, departamento de Bolívar, en el distrito de Cartagena de Indias D. T. y C., con dirección de notificación judicial en Centro Histórico, Calle Santa Teresa N° 32 – 41. Adicionalmente, tiene una sede en esta misma ciudad con dirección: Centro de Salud y Negocios Ronda Real II piso 1 local 151. Cuenta con un punto de atención ubicado en Cartagena de Indias D. T. y C., Centro Histórico Sector La Matuna (Av. Venezuela Centro Comercial La Cascada Local 101). De igual forma contamos con dos seccionales, una en el municipio de Turbaco, Bolívar, Calle 17 N° 10-7 Edificio La torre local 2, y la otra seccional en el municipio de El Carmen de Bolívar, Bolívar, Calle 22 Carrera 51 esquina.

La entidad cuenta con un órgano de administración denominado Junta Directiva, y además tiene un Representante Legal que es ejercido por el Presidente Ejecutivo.

2. Marco Técnico Normativo

a) Los estados financieros de la Cámara correspondiente al año 2020 ha sido preparado de conformidad con las Normas Internacionales de Información Financiera para las Pequeñas y Medianas Empresas (NIIF PYMES) emitidas por el Consejo Internacional De Normas De Contabilidad (IASB por sus siglas en ingles) y adoptados en Colombia mediante el Decreto 3022 del 27 de diciembre de 2013, modificado por el Decreto 2270 de 2019.

Sumado a lo anterior, la cámara aplica los siguientes lineamientos de acuerdo con leyes y otras normas vigentes en Colombia:

Las participaciones en subsidiarias por parte de entidades controladoras deben reconocerse en los estados financieros separados de acuerdo al método de participación.

Estos estados financieros separados fueron preparados para cumplir con las disposiciones legales a las que esta sujeta la cámara como entidad legal independiente, estos no incluyen los ajustes ni eliminaciones necesarios para la presentación de la situación financiera consolidada y los resultados integrales consolidados de la Compañía y su subordinada.

Para efectos legales en Colombia, los estados financieros separados son los estados financieros principales.

b) Bases de medición

Los estados financieros separados han sido preparados sobre la base del costo histórico.

c) Moneda funcional y de presentación

Nota a los Estados Financieros Separados
Al 31 de Diciembre de 2020
(Cifras expresadas en pesos)

La moneda funcional de la entidad es el peso colombiano dado que es la moneda del entorno económico principal en el que genera y usa el efectivo. Por lo tanto, la entidad maneja sus registros contables en dicha moneda, la cual a su vez es usada para la presentación de los estados financieros.

Toda la información es presentada en pesos y ha sido redondeada a la unidad más cercana.

(d) Uso de estimaciones y juicios

La preparación de los estados financieros separados de conformidad con las normas de contabilidad y de información financiera aceptadas en Colombia requiere que la administración realice juicios, estimaciones y supuestos que afectan la aplicación de las políticas contables y los montos de activos y pasivos en la fecha del balance, así como los ingresos y gastos de año. Los resultados reales pueden diferir de estas estimaciones.

Las estimaciones y supuestos relevantes son revisados regularmente al menos en la fecha de presentación de los estados financieros. Las estimaciones contables son reconocidas en el periodo en que la estimación es revisada y en cualquier periodo futuro afectado.

3. Políticas contables significativas

Las principales políticas contables que se han utilizado en la preparación de los estados financieros se resumen a continuación. Estas políticas contables se han aplicado a lo largo de todos los periodos presentados en los estados financieros.

a) Transacciones en moneda extranjera

Las transacciones en moneda extranjera son convertidas a la moneda funcional respectiva de la cámara en las fechas de las transacciones. Los activos y pasivos monetarios denominados en moneda extranjera a la fecha de reporte son convertidos a la moneda funcional a la tasa de cambio de esa fecha.

Las diferencias en moneda extranjera que surjan durante a conversión a pesos colombianos son reconocidas en resultados.

Tasas de cierre utilizadas:

Pais	31 de diciembre 2020	31 de diciembre 2019
Colombia	3.432,50	3.277,14

b) Instrumentos Financieros (incluye efectivo y equivalente al efectivo, cuentas por cobrar comerciales, préstamos a subordinadas, otros activos financieros, cuentas por pagar y otros pasivos financieros)

Reconocimiento, medición inicial y reclasificación

El reconocimiento inicial de los activos financieros se medirá al precio de la transacción, es decir el valor razonable de la contraprestación recibida.

Los activos financieros se clasifican en su medición posterior a costo amortizado sobre la base del:

Nota a los Estados Financieros Separados
Al 31 de Diciembre de 2020
(Cifras expresadas en pesos)

- Modelo de negocio de la entidad para gestionar los activos financieros y
- De las características de los flujos de efectivo contractuales del activo financiero

Un activo financiero se mide al costo amortizado usando el método de interés efectivo y neto de pérdida por deterioro.

En lo que concierne al efectivo y equivalente al efectivo, cuentas por cobrar, otros activos financieros, cuentas por pagar y otros pasivos financieros, se miden al valor de la transacción excepto aquellos que tienen una actividad de financiación los cuales serán medidos al valor presente.

Efectivo y equivalente a efectivo

Comprende tanto el efectivo como los depósitos bancarios a la vista y su equivalente, son inversiones a corto plazo de gran liquidez que se mantienen para cumplir con los compromisos de pago a corto plazo más que para propósitos de inversión u otros.

El efectivo y los equivalentes al efectivo puede incluir

- Efectivo en caja general
- Cajas menores en moneda funcional y extranjera
- Cuentas bancarias en moneda funcional y extranjera
- Certificado de depósitos a termino (CDT)
- Fondos de inversión colectiva

De igual forma para que un recurso sea considerado como un equivalente en efectivo, no solo debe ser fácilmente convertible y tener un vencimiento a corto plazo, sino que también debe ser considerado por la cámara como un medio para el pago de pasivos y no como una inversión o cualquier otro propósito.

Cuentas por cobrar y por pagar

El reconocimiento está relacionado con el momento en el cual los derechos y deberes son incorporados en la contabilidad. La medición está relacionada con la determinación del valor por el cual son registrados.

Deterioro

En la fecha de reporte, los activos financieros y no financieros no valorados a valor razonable son evaluados para determinar si existe algún tipo de pérdida por deterioro. Una pérdida por deterioro se produce cuando el importe en libros de un activo es superior a su importe recuperable, en cuyo caso el valor en libros se reduce a su importe recuperable estimado y se reconoce de inmediato en resultados una pérdida por deterioro.

El siguiente es el detalle de los porcentajes de deterioro:

Días vencidos	de 180 a 360	mas de 360
% de deterioro	25%	100%

Nota a los Estados Financieros Separados Al 31 de Diciembre de 2020 (Cifras expresadas en pesos)

Medición posterior

Los activos y pasivos financieros se miden al costo amortizado, la cámara por manejar recursos públicos no especula con sus instrumentos financieros, es por ello que le da un manejo netamente conservador, disminuyendo así riesgos financieros.

Baja en cuentas

Un activo financiero es eliminado cuando expiran los derechos a recibir los flujos de efectivo del activo o si las empresas transfieren el activo a un tercero sin retener sustancialmente los riesgos y beneficios del activo. Un pasivo es eliminado cuando las obligaciones de las empresas, especificadas de la relación contractual.

Deterioro de Deudores

El reconocimiento del deterioro para deudores parte de la evaluación del riesgo crediticio y del valor de las respectivas pérdidas esperadas, para lo cual se tendrán en cuenta las circunstancias descritas en el numeral anterior y las garantías que respaldan la deuda.

Las pérdidas por deterioro corresponden a la diferencia entre el valor presente de los flujos futuros recuperables, considerando la tasa de interés efectiva y el valor actual de la deuda. (El descuento de los flujos futuros se efectuará siempre y cuando la recuperación de los mismos se extienda más allá de 180 días).

Se registrará deterioro de las cuentas por cobrar excepto las creadas por ejecución de convenios que operan por reembolso. Entiéndase que esta cartera, en el momento que se crea, no representa un compromiso para el tercero (cooperante) hasta tanto son aprobados los entregables respectivos y la Cámara de Comercio de Cartagena emita factura de venta por el valor aprobado.

Castigo De Deudores

Se reconoce el castigo de saldos deudores cuando se ha considerado que el saldo es totalmente irrecuperable, en consideración a que se han agotado todos los procedimientos establecidos para lograr la recuperación del saldo deudor. Lo anterior teniendo en cuenta que el periodo para ejercer los procedimientos establecidos para la recuperación del saldo deudor es de un año.

El castigo de saldos deudores afecta los resultados, si previamente no se había efectuado el reconocimiento del deterioro.

c) Inversiones en subsidiarias

se consideran subsidiarias, aquellas sobre las que la entidad, directa o indirectamente, o a través de dependientes ejerce control. La entidad controla a una subsidiaria cuando por su implicación en ella está expuesta, o tiene derecho, a unos rendimientos variables provenientes de su implicación en la participación y tiene la capacidad de influir en dichos rendimientos a través del poder que ejerce sobre la misma.

La medición de las inversiones en subsidiaria se realizará según lo establecido en la sección 9 de NIIF para Pymes, se emitirán estados financieros separados y se reconocerá la inversión a través del método de participación patrimonial.

Nota a los Estados Financieros Separados
Al 31 de Diciembre de 2020
(Cifras expresadas en pesos)

d) Propiedad planta y equipo

se entenderá como propiedades planta y equipo para la cámara, todos los bienes adquiridos para el giro de las actividades.

La Cámara reconocerá un activo si, y solo si:

- Es probable que la cámara obtenga los beneficios económicos futuros asociados con el elemento, y
- El costo del activo puede ser medido con fiabilidad

Medición posterior al reconocimiento

La Cámara medirá todos los elementos de propiedades, planta y equipo excepto la edificación tras su reconocimiento inicial al costo menos la depreciación acumulada y cualesquiera pérdidas por deterioro del valor acumuladas. Los costos del mantenimiento diario se reconocerán en los resultados del periodo en el que se incurran.

Los terrenos y edificaciones serán registrados por el valor del avalúo, el cual se realizará cada 5 años, es decir su medición posterior se realizará al costo revaluado

Depreciación

Si los principales componentes de un elemento de propiedades, planta y equipo tienen patrones significativamente diferentes de consumo de beneficios económicos, la Cámara distribuirá el costo inicial del activo entre sus componentes principales y depreciará cada uno de estos componentes por separado a lo largo de su vida útil. La Cámara no cuenta con activos susceptibles de descomponetización.

Las vidas útiles estimadas por categoría son las siguientes:

Nota a los Estados Financieros Separados
 Al 31 de Diciembre de 2020
 (Cifras expresadas en pesos)

Propiedad Planta y Equipo	Vida Util	Periodicidad
Familia terrenos	N/A	
Familia de edificaciones	100 a 130	años
Familia de flota y equipo de transporte	5	años
Familia de impresora y escaner	3	años
Familia de equipos de oficina	3	años
Familia de audiovisuales	3	años
Familia de mezcladores y consolas	3	años
Familia de telefonía móvil	1	años
Familia de muebles de recibo	5	años
Familia de sillas giratorias	3	años
Familia de estanterías y gabeteros	5	años
Familia de escritorios y mesas	5	años
Familia de electrodomésticos	1	año
Familia de enseres menores	1	mes
Familia de dispositivos de conectividad	5	años
Familia de servidores	5	años
Familia de equipos de computo	3	años
Familia de planta eléctrica	15	años
Familia de subestación eléctrica	30	años
Familia de aires (mini splits)	3	años
Familia de aires (centrales)	5	años

Deterioro de propiedad planta y equipo

A cada fecha de reporte, la Cámara revisa el monto en libros de sus activos para determinar si hay algún indicio de deterioro. Si existe algún indicio, se procede a estimar el monto recuperable del activo, los importes recuperables se estiman en cada fecha de balance.

El importe en libros de un activo se reduce inmediatamente a su valor recuperable si el valor en libros del activo es superior a su importe recuperable estimado.

Baja en cuentas de propiedad planta y equipo

La Cámara dará de baja en cuentas un elemento de propiedades, planta y equipo:

- Cuando se venda, ó
- Cuando no se espere obtener beneficios económicos futuros por su uso o venta.

La Cámara reconocerá la ganancia o pérdida por la baja en cuentas de un elemento de propiedades, planta y equipo en el resultado del periodo en que el elemento sea dado de baja en cuentas. La Cámara no clasificará estas ganancias como ingresos de actividades ordinarias.

e) Activos intangibles

Nota a los Estados Financieros Separados
Al 31 de Diciembre de 2020
(Cifras expresadas en pesos)

Medición inicial

La Cámara medirá inicialmente un activo intangible al costo de adquisición

Medición posterior

La Cámara medirá de forma posterior sus activos intangibles al costo menos cualquier amortización acumulada y cualquier pérdida por deterioro de valor acumulada.

Periodo y método de amortización

La Cámara distribuirá el importe depreciable de un activo intangible de forma sistemática a lo largo de su vida útil. El cargo por amortización de cada período se reconocerá como un gasto.

Fecha a partir de la cual se inicia la amortización

La amortización comenzará cuando el activo intangible esté disponible para su utilización, es decir, cuando se encuentre en la ubicación y condiciones necesarias para que se pueda usar de la forma prevista por la gerencia. La amortización cesa cuando el activo se da de baja en cuentas. La Cámara elegirá un método de amortización que refleje el patrón esperado de consumo de los beneficios económicos futuros derivados del activo. Si la entidad no puede determinar ese patrón de forma fiable, utilizará el método lineal de amortización.

Baja de activos intangibles

La Cámara dará de baja en cuentas un activo intangible:

- Cuando se venda, ó
- Cuando no se espere obtener beneficios económicos futuros por su uso o venta.

A continuación, se detallan los activos intangibles de la cámara

Marcas

Las marcas tienen una vida útil definida y se registra al costo menos su amortización acumulada, la amortización se calcula usando el método de línea recta y la vida útil es de 10 años.

f) Beneficios a empleados

los beneficios a empleados comprenden todas las formas de contraprestación pagadas, por pagar o suministradas por la cámara, o en nombre de la misma, a cambio de servicios prestados a la cámara.

De acuerdo a la sección 28 de NIIF para Pymes los beneficios a los empleados comprenden

Beneficios a corto plazo

Cuando un empleado haya prestado sus servicios a una entidad durante el periodo sobre el que se informa, la entidad medirá el importe reconocido de acuerdo con lo establecido en los principios

Nota a los Estados Financieros Separados
Al 31 de Diciembre de 2020
(Cifras expresadas en pesos)

de reconocimiento general para todos los beneficios a los empleados por el importe no descontado de los beneficios a corto plazo a los empleados que sé que hay que pagar por esos servicios.

Para efectos de la aplicación de esta política, La Cámara cuenta con beneficios a corto y no cuenta con beneficios a largo plazo como tampoco cuenta con beneficios post empleo para sus empleados.

La Cámara tiene los siguientes beneficios:

- salarios, primas, cesantías, intereses sobre cesantías, vacaciones, permisos y aportaciones a la seguridad social y demás beneficios de ley.
- Beneficios no monetarios a los empleados: medicina prepagada, esto en cuanto el empleado tenga contrato a termino indefinido y sea admitido por la aseguradora.
- El empleado goza de un pago del 100% de su salario durante los primeros 30 días de su incapacidad.
- El incremento salarial está contemplado en el procedimiento de nómina.

La Cámara reconocerá el costo de todos los beneficios a los empleados a los que éstos tengan derecho como resultado de servicios prestados a la entidad durante el periodo que se informa:

- como un pasivo, después de deducir los importes que hayan sido pagados directamente a los empleados,
- como un gasto.

g) Ingresos

Clases de transacciones

Los ingresos de actividades ordinarias de la Cámara se clasifican en:

Ingresos públicos

- Derechos de matricula
- Derechos de renovación
- Derechos de certificación
- Inscripciones en registro mercantil
- Formularios registro mercantil
- Registro de proponentes
- Ingresos entidades sin ánimo de lucro
- Devoluciones registros públicos
- Servicios especiales y varios
- Otros ingresos

Ingresos privados

- Subvenciones

Nota a los Estados Financieros Separados
Al 31 de Diciembre de 2020
(Cifras expresadas en pesos)

- Patrocinio
- Conciliación y arbitraje
- Venta de información comercial
- Asesorías
- Capacitaciones
- Otros ingresos

La medición de los ingresos de actividades ordinarias debe hacerse por el valor razonable de la contraprestación, recibida o por recibir, derivada de los mismos. El importe de los ingresos de actividades ordinarias derivados de una transacción se determina, normalmente, por acuerdo entre la entidad y el vendedor o usuario del activo. La medición de los ingresos se hará teniendo en cuenta el importe de cualquier descuento, bonificación o rebaja comercial que la entidad pueda otorgar.

Ingresos del objeto social

Serán medidos al valor razonable el cual es el importe por el cual puede ser intercambiado un activo o liquidado un pasivo, entre partes interesadas y dispuestas en una transacción realizada en condiciones de independencia mutua, tales como: venta de formularios, renovaciones de matrículas mercantiles, entre otras. Estos ingresos serán de carácter público.

Ingresos por prestación de servicios privados

Corresponden a la prestación de servicio tales como: capacitaciones, asesorías entre otros. Estos ingresos son de carácter privado.

Ingresos por intereses y dividendos

Estos se reconocerán sobre una base acumulada utilizando el método de interés efectivo.

La entidad reconocerá los dividendos cuando se establezca el derecho a recibirlos por parte del accionista.

Ingresos por subvenciones

Trata de transferencias de dinero que se perciben ya sea del sector público o privado con el objetivo de llevar a cabo una actividad en contrapartida del cumplimiento, futuro o pasado de algunas condiciones que tienen que ver con las actividades de operación, donde la cámara posee control y riesgo en su ejecución.

Las subvenciones son reconocidas hasta cuando se cumplan las condiciones de reconocimiento.

Una entidad reconocerá las subvenciones del gobierno como sigue:

- a) una subvención que no impone condiciones de rendimiento futuras específicas sobre los receptores se reconocerá como ingreso cuando los importes obtenidos por la subvención sean exigibles
- b) una subvención que impone condiciones de rendimiento futuras específicas sobre los receptores se reconocerá como ingreso solo cuando se cumplan las condiciones de rendimiento; y

Nota a los Estados Financieros Separados
Al 31 de Diciembre de 2020
(Cifras expresadas en pesos)

- c) las subvenciones recibidas antes de que se satisfagan los criterios de reconocimiento de ingresos de actividades ordinarias se reconocerán como pasivo.

Una entidad medirá las subvenciones al valor razonable del activo recibido o por recibir

Ingresos por método de participación

Corresponde a las ganancias, si las hubiere, de la subordinada

h) Reconocimiento de costos y gastos

La entidad reconocerá sus costos y gastos en la medida en que ocurran los hechos económicos de tal forma que queden registrados sistemáticamente en el periodo contable correspondiente (causación), independiente del momento de su pago.

Se reconocerán gastos cuando surja un decremento en los beneficios económicos futuros en forma de salida o disminución del valor de activos, o bien por el nacimiento de nuevas obligaciones y que estas puedan ser medidas con fiabilidad.

La Cámara clasificara sus gastos para su desglose por su función; se reconocerán los costos por prestamos como gastos del periodo, cuando se incurran en estos.

i) Administración de riesgo

la entidad está expuesta a los siguientes riesgos relacionados con el uso de instrumentos financieros

- Riesgo de liquidez

El manejo prudente del riesgo de liquidez implica mantener y disponer de suficientes recursos que permitan cumplir con las obligaciones contractuales, mediante el manejo óptimo y eficiente del flujo de efectivo, controlando los escenarios variables y estables. La Cámara de Comercio de Cartagena evalúa permanentemente sus flujos de efectivo futuros mediante proyecciones a corto y largo plazo, con base a los pronósticos de ingresos y egresos.

Debido a la naturaleza dinámica de los negocios involucrados, el departamento financiero busca mantener flexibilidad en los fondos disponibles. El excedente financiero es colocado a través de inversiones financieras basado en criterios de seguridad y rentabilidad. La Cámara de Comercio de Cartagena limita el riesgo de incumplimiento realizando operaciones que tiendan a ser seguras y a la vista.

La Cámara invierte sus fondos solo entidades con calificación crediticia AA+ y AAA.

- Riesgo de tasa de interés

Los préstamos bancarios, leasing financieros, son los instrumentos financieros que principalmente se encuentran expuestos a las fluctuaciones de tasas de interés.

Nota a los Estados Financieros Separados
Al 31 de Diciembre de 2020
(Cifras expresadas en pesos)

j) materialidad

“La información es material o tiene importancia relativa si su omisión o expresión inadecuada pudiera influir en las decisiones que los usuarios adoptan a partir de la información financiera de una entidad específica que informa. En otras palabras, materialidad o importancia relativa es un aspecto de la relevancia de una entidad específica, basado en la naturaleza o magnitud, o ambas, de las partidas a las que se refiere la información en el contexto del informe financiero de una entidad individual.” (tomado de la política contable)

Ahora bien, con la definición de la materialidad o importancia relativa que las NIIF para pyme, donde la Cámara de Comercio debe realizar juicios sobre la materialidad y para ello necesita tener en cuenta como podría esperar que la información sea razonable y que influya en los usuarios principales de los Estados Financieros para la toma decisiones.

La necesidad de realizar juicios sobre la materialidad está presente en todos los procesos de preparación de los Estados Financieros, y se realiza cuando la Cámara de Comercio decide sobre el reconocimiento y medición, así como la presentación e información a revelar.

Los requerimientos de las NIIF solo se deben aplicar si su efecto es material o tiene importancia relativa para la información financiera de forma completa, Sin embargo, no es adecuado para la entidad dejar de aplicar las Normas NIIF para pyme, o dejar de corregir los errores, apoyándose en efecto no es significativo, con el fin de lograr una presentación particular de su posición financiera, excedentes o flujos de efectivo.

Juicios

Al evaluar si la información financiera es material o tiene importancia relativa para los Estados Financieros, la cámara aplicara un juicio para decidir si la información podría esperarse razonablemente que influyera en las decisiones de los usuarios toman en base a la Información financiera.

- La cámara debe considerar las circunstancias específicas del valor a validar la materialidad.
- La forma en que la información proporcionada en los Estados Financieros responde a las necesidades de información de los usuarios principales.
- Se debe considera el impacto de la información le proporcione razonabilidad a los usuarios.
- La información que se presenta en los Estados Financieros debe considerarse la que necesita encontrar los usuarios que conocen sobre la actividad de la compañía, los cuales revisan y analizan la información de forma detallada.
- La cámara debe revisar cuales son las decisiones que se toma en base a la información financiera (pagar deuda, realizar mantenimientos, inversiones y otras). Esto depende de las rentabilidades que se van obtener de realizar estas actividades anteriormente mencionadas.
- La información puede influir en las decisiones, si tiene valor predictivo, valor confirmatorio o ambos.

Nota a los Estados Financieros Separados
Al 31 de Diciembre de 2020
(Cifras expresadas en pesos)

- Al realizar juicios materialidad evaluar si podría esperarse razonablemente que la información influyera en las decisiones de los usuarios principales.
- Satisfacción de la información financiera debe ser útil para toma decisiones sobre la provisión de recursos a la entidad.
- El proceso de la materialidad o importancia relativa considera la omisión e inexactitud potenciales de la información.
- Así como la presentación de información no significativa se considera un error en revelación.

Se debe considerar que para aplicar el juicio de la materialidad o importancia relativa se debe tener en cuenta los siguientes aspectos:

La Cámara de Comercio de Cartagena basa su materialidad en su total de ingresos, la misma será determinada con la información del año que se cometa el error, el cual no podrá ser superior al 1,00% del valor del ingreso de dicho periodo.

4. Efectivo y equivalente al efectivo

El siguiente es el detalle del efectivo y equivalente al efectivo:

	31 de diciembre de 2020	31 de diciembre de 2019	Variacion
De Origen publico			
Efectivo en caja	37.223.900	36.504.155	719.745
Bancos (1)	10.440.629.959	6.394.911.249	4.045.718.710
Fondo de inversion colectiva (2)	711.677.709	2.617.756.260	1.906.078.551
	11.189.531.567	9.049.171.664	2.140.359.904
De Origen privado			
Efectivo en caja	158.277.965	32.642.676	125.635.289
Bancos (1)	2.596.405.593	1.933.484.108	662.921.486
Fondo de inversion colectiva (2)	1.163.949.227	672.043.410	491.905.816
	3.918.632.785	2.638.170.194	1.280.462.591
	15.108.164.352	11.687.341.858	3.420.822.495

(1) El saldo en bancos para la vigencia 2020 y 2019 integra valores en efectivo disponibles.

Nota a los Estados Financieros Separados
Al 31 de Diciembre de 2020
(Cifras expresadas en pesos)

El siguiente es el detalle por entidad bancaria:

De Origen Publico EMISOR	2020		2019		Variacion
	NOMINAL	CALIFICACION CREDITICA	NOMINAL	CALIFICACION CREDITICA	
BANCO ITAU	49.687.722	AAA	1.157.021.356	AAA	- 1.107.333.634
BANCO DAVIVIENDA	173.640.720	AAA	2.032.136.838	AAA	- 1.858.496.118
BANCO BOGOTA	-	AAA	67.490.407	AAA	- 67.490.407
BANCOLOMBIA	4.083.609.959		242.002.037	AAA	3.841.607.922
BANCO AV.VILLAS	-	AAA	19.481.951	AAA	- 19.481.951
BANCO COLPATRIA	3.961.961.149	AAA	376.603.020	AAA	3.585.358.130
BANCO DE OCCIDENTE	119.983.880	AAA	496.028.092	AAA	- 376.044.212
BANCO BBVA	2.051.746.528	AAA	2.004.147.548	AAA	47.598.980
	10.440.629.959		6.394.911.249		4.045.718.710

De Origen Privado EMISOR	2020		2019		Variacion
	NOMINAL	CALIFICACION CREDITICA	NOMINAL	CALIFICACION CREDITICA	
BANCO DAVIVIENDA	804.334.660	AAA	181.229.100	AAA	623.105.560,58
BANCOLOMBIA	135.568.264		-	AAA	135.568.264,19
BANCO ITAU	567.500.217	AAA	1.060.483.255	AAA	- 492.983.037,28
BANCO COLPATRIA	214.248.646	AAA	218.980.777	AAA	- 4.732.130,67
BANCO BBVA	874.753.805	AAA	472.790.976	AAA	401.962.829
	2.596.405.593		1.933.484.108		662.921.486

Para la vigencia 2020, la cuenta pública de Bancolombia fue la designada como cuenta para pago de nómina.

(2) A la fecha de presentación no existen restricciones sobre las inversiones a corto plazo en fondos de inversión colectiva. El siguiente es un detalle por fondo de inversión colectiva:

De Origen Publico EMISOR	2020		2019		Variacion
	NOMINAL	CALIFICACION CREDITICA	NOMINAL	CALIFICACION CREDITICA	
FIIDUCIARIA ITAU	251.856.607	AAA	1.957.663.406	AAA	- 1.705.806.799,15
ULTRASERFINCO	-	AAA	85.480.489	AAA	- 85.480.489,14
FIDUBOGOTA	-	AAA	373.796.134	AAA	- 373.796.133,78
BANCO BBVA	19.185.395	AAA	-	AAA	19.185.395,06
FIDUCIARIA BANCOLOM	440.635.707	AAA	200.816.231	AAA	239.819.476
	711.677.709		2.617.756.260		- 1.906.078.551

De Origen Privado EMISOR	2020		2019		Variacion
	NOMINAL	CALIFICACION CREDITICA	NOMINAL	CALIFICACION CREDITICA	
FIIDUCIARIA COLPATRIA	1.163.949.227	AAA	672.043.410	AAA	491.905.816
	1.163.949.227		672.043.410		491.905.816

Nota a los Estados Financieros Separados
Al 31 de Diciembre de 2020
(Cifras expresadas en pesos)

5. Cuentas por cobrar

El siguiente es el detalle de las cuentas por cobrar corriente

	<u>31 de diciembre de 2020</u>	<u>31 de diciembre de 2019</u>	<u>Variacion</u>
De Origen Publico			
A empleados	23.344.227	1.551.777	21.792.450
Venta de servicios (1)	15.573.975	-	15.573.975
Otras cuentas por cobrar (2)	23.248.477	176.752.360	153.503.883
Menos deterioro	-	36.312.910	36.312.910
	<u>62.166.679</u>	<u>141.991.227</u>	<u>- 79.824.548</u>

	<u>31 de diciembre de 2020</u>	<u>31 de diciembre de 2019</u>	<u>Variacion</u>
De Origen Privada			
prestamos a subordinadas (3)		161.935.875	161.935.875
Otras cuentas pro cobrar	714.411.235	1.340.596.136	626.184.902
Venta de servicios (1)	147.512.926	271.084.233	123.571.307
Menos deterioro (4)	-	174.785.972	172.147.444
	<u>859.285.633</u>	<u>1.598.830.273</u>	<u>- 739.544.640</u>
	<u>921.452.311</u>	<u>1.740.821.500</u>	<u>- 819.369.188</u>

- (1) La venta de servicios corresponde a la cartera que se genera directamente por ingresos operacionales y no operacionales de cámara, dentro de los operacionales tenemos: asesorías empresariales, capacitaciones, investigaciones económicas, servicios de competitividad, ventas de bases de datos.
- (2) Corresponde a las cuentas por cobrar a las diferentes EPS sobre incapacidades a nivel general, así como licencias de maternidad y paternidad de los funcionarios de la entidad, tramite ajustado al decreto 19 del 10 de enero de 2012, el cual exige que el cobro de las incapacidades deberá ser adelantado, de manera directa, por el empleador ante las entidades de salud, EPS, en ella también se encuentra el cobro realizado a la entidad entre fondos (PB-PV).
- (3) Para la vigencia 2020 se castigó esta cartera en cumplimiento de la política, referente al saldo 2019 ver nota 9, inversiones en subsidiarias, comprende saldo de préstamos otorgados por la cámara a la subordinada WTC S.A.S.,
- (4) El deterioro de la cartera es el siguiente:

	<u>PUBLICO</u>			<u>PRIVADO</u>		
	<u>2020</u>	<u>2019</u>	<u>variacion</u>	<u>2020</u>	<u>2019</u>	<u>variacion</u>
DETERIORO DE CARTERA						
Mora de 180 a 360 días - 25%	-	3.341.820	-	2.638.528	40.279.639	-
Mora mas de 360 días - 100%	-	32.971.090	-	-	134.506.333	-
Total Deterioro de Cartera	<u>-</u>	<u>36.312.910</u>	<u>-</u>	<u>2.638.528</u>	<u>174.785.972</u>	<u>-</u>

La disminución del deterioro obedece al castigo de la cartera vencida a 360 días, tal como lo indica la política, la cual fue actualizada en el 2020 donde se incluyó dicha condición.

Nota a los Estados Financieros Separados
Al 31 de Diciembre de 2020
(Cifras expresadas en pesos)

6. Otros activos no financieros

El siguiente es el detalle de otros activos no financieros

	31 de diciembre de 2020	31 de diciembre de 2019	Variacion
De Origen Publico			
Avances y anticipos (1)	44.000	-	44.000
	44.000	-	44.000
	31 de diciembre de 2020	31 de diciembre de 2019	Variacion
De Origen Privado			
Avances y anticipos (1)	-	4.536.274	- 4.536.274
	-	4.536.274	- 4.536.274
	44.000	4.536.274	- 4.492.274

(1) Comprende los saldos de avances y anticipos a proveedores y contratistas.

7. Propiedad planta y equipo

El siguiente es el detalle de la propiedad planta y equipo

	31 de diciembre de 2020	31 de diciembre de 2019	Variacion
De Origen Publico			
Terrenos (1)	486.000.000	486.000.000	-
Edificacion (2)	1.803.500.001	1.803.500.002	-
Maquinaria y equipo (3)	1.081.055.719	1.086.394.170	- 5.338.451
Equipo de oficina (4)	1.836.327.448	1.840.732.612	- 4.405.163
Equipo de computo y comunicaci3n	570.293.139	520.294.726	49.998.413
Flota y equipo de transporte	193.850.000	193.850.000	-
	5.971.026.307	5.930.771.509	40.254.798
Depreciacion Acumulada	- 2.235.425.823	- 1.688.006.431	- 547.419.392
	3.735.600.484	4.242.765.079	- 507.164.595

Nota a los Estados Financieros Separados
Al 31 de Diciembre de 2020
(Cifras expresadas en pesos)

	31 de diciembre de 2020	31 de diciembre de 2019	Variacion
De Origen Privado			
Terrenos (1)	4.842.800.000	4.842.800.000	-
Edificacion (2)	31.204.800.001	31.204.800.001	-
Maquinaria y equipo (3)	12.683.793	12.683.793	-
Equipo de oficina (4)	101.518.290	102.716.117	- 1.197.827
Equipo de computo y comunicaci3n	77.239.929	77.239.929	-
Flota y equipo de transporte	-	-	-
	36.239.042.013	36.240.239.840	- 1.197.827
Depreciacion Acumulada	- 518.659.573	- 211.400.019	- 307.259.554
	35.720.382.440	36.028.839.821	- 308.457.381
	39.455.982.924	40.271.604.900	- 815.621.976

El siguiente es el detalle del movimiento de las propiedades planta y equipo

Detalle	Terrenos y edificaciones	Maquinaria y equipos	Muebles y equios de oficina , vehiculos , otros	Total
Al 01 de Enero de 2019				
Costo	30.829.777.004	1.308.133.834	2.439.465.441	34.577.376.279
Depreciacion acumulada	- 929.129.803	- 300.587.906	- 1.252.585.758	- 2.482.303.467
Costo neto	29.900.647.201	1.007.545.927	1.186.879.684	32.095.072.812
Año terminado a 31 Diciembre 2019				
Saldo al comienzo del a1o	29.900.647.201	1.007.545.927	1.186.879.684	32.095.072.812
Adiciones	-	152.058.000	252.139.592	404.197.592
Retiros	-	- 291.958.011	266.601.690	- 25.356.321
Depreciacion por baja de activos	8.665.960.425	-	-	8.665.960.425
Ajuste a depreciacion acumulada	-	-	63.262.906	63.262.906
Cargo depreciacion	- 229.507.632	- 58.490.600	- 517.008.477	- 805.006.709
Saldo al final del a1o	38.337.099.994	809.155.316	1.125.349.583	40.271.604.894
Al 31 de Diciembre de 2019				
Costo	38.337.099.994	1.099.077.960	2.734.833.384	42.171.011.338
Depreciacion acumulada	-	- 289.922.644	- 1.609.483.801	- 1.899.406.445
Costo neto	38.337.099.994	809.155.316	1.125.349.583	40.271.604.893
Al 01 de Enero de 2020				
Costo	38.337.100.001	1.099.077.960	2.734.833.384	42.171.011.345
Depreciacion acumulada	-	- 289.922.644	- 1.609.483.802	- 1.899.406.446
Costo neto	38.337.100.001	809.155.316	1.125.349.582	40.271.604.899
Saldo al comienzo del a1o	38.337.100.001	809.155.316	1.125.349.582	40.271.604.899
Adiciones	-	9.097.550	113.801.934	122.899.484
Retiros	-	- 14.435.998	- 78.880.522	- 93.316.520
Ajuste y reclasificaciones del activo	-	-	9.474.011	9.474.011
Depreciacion por baja de activos	-	14.435.998	77.608.136	92.044.134
Ajuste a depreciacion acumulada	-	-	62.583.007	62.583.007
Cargo depreciacion	- 265.174.738	- 78.597.468	- 665.533.886	- 1.009.306.092
Saldo al final del a1o	38.071.925.263	739.655.398	644.402.262	39.455.982.924
Al 31 de Diciembre de 2020				
Costo	38.337.100.001	1.093.739.512	2.779.228.807	42.210.068.320
Depreciacion acumulada	- 265.174.738	- 354.084.114	- 2.134.826.545	- 2.754.085.397
Costo neto	38.071.925.263	739.655.398	644.402.262	39.455.982.924

Nota a los Estados Financieros Separados
Al 31 de Diciembre de 2020
(Cifras expresadas en pesos)

En el año 2019 la entidad aplico el método Revaluado en los terrenos, construcciones y edificaciones.

El cálculo fue realizado por la empresa Gestora Comercial – Inmobiliaria Herrera Ltda., lavaluadora designada fue Eliana María Díaz Herazo, inscrita en Corpolonjas de Colombia / BogotáD.C.

La metodología que se utilizó se encuentra enmarcada bajo las normas internacionales de información “NIIF” para las diferentes aplicaciones de valoración de Estados Financieros.

8. Intangibles

El siguiente es el detalle de los intangibles

	31 de diciembre de 2020	31 de diciembre de 2019	Variacion
De Origen Privado			
Marcas (1)	<u>15.080.000</u>	<u>18.850.000</u>	<u>- 3.770.000</u>
	<u>15.080.000</u>	<u>18.850.000</u>	<u>- 3.770.000</u>

- (1) El valor que registra el activo intangible corresponde a la participación del 20% de la marca IXCEL Moda, y con ello la proporción que, en este mismo porcentaje, ostenta en los negocios, contratos, derechos o bienes y asuntos referidos todos a esta marca y a sus productos y/o eventos.

La marca IXCEL MODA es una marca creada bajo parámetros de comunicación multi-sensorial, asociada al diseño con énfasis en el universo vestimentario. La marca encierra estilos de vida, desarrollos creativos e innovación.

IXCEL es una iniciativa que surgió del sector privado en alianza con la Cámara de Comercio de Cartagena y con el respaldo de la Gobernación De Bolívar y la Alcaldía Mayor De Cartagena De Indias. Cuenta con el apoyo de los ministerios colombianos de Educación Nacional Y Comercio Industria Y Turismo, Proexport, Fondo Nacional De Turismo y la Corporación De Turismo de Cartagena.

La marca cuenta con un periodo de amortización de 10 años, valor inicial de la marca \$ 37.700.000

El siguiente es el detalle del movimiento de los activos intangibles en el periodo 2020

Intangible	1 de enero de 2020	compras	traslados	rtizacion del per	31 de diciembre de 2020
Marca	18.850.000	-	-	3.770.000	15.080.000
Total Intangible	18.850.000			3.770.000	15.080.000

La amortización del año 2020 se reconoció en el estado de resultados en el siguiente rubro:

	<u>Valor</u>
Gastos diferidos	<u>3.770.000</u>
Total Amortizacion	<u>3.770.000</u>

Nota a los Estados Financieros Separados
Al 31 de Diciembre de 2020
(Cifras expresadas en pesos)

El siguiente es el detalle del movimiento de los activos intangibles en el periodo 2019

Intangible	1 de enero de 2019	compras	traslados	amortizacion del periodo	31 de diciembre de 2019
Marca	22.620.000	-	-	3.770.000	18.850.000
Total Intangible	22.620.000			3.770.000	18.850.000

9. Inversiones en subsidiarias

El siguiente es el detalle de las subsidiarias de la cámara y su participación

<u>Entidad</u>	<u>Participacion</u>	<u>Tipo de sociedad</u>	<u>Domicilio</u>
World Trade Centrer Cartagena S.A.S. (1)	100%	Societaria	Cartagena

La cámara, realizo el análisis único de control sobre la anterior entidad, ante lo cual se concluyó que se ejerce control. El principio de control establece los siguientes tres elementos:

- Poder sobre la subordinada para dirigir las actividades relevantes
- Exposición, o derecho, a rendimientos variables procedentes de su implicación en la subordinada.
- Capacidad de utilizar su poder sobre la subordinada para influir en el importe de los rendimientos del inversor.

De las participaciones en entidades societarias, el estado financiero separado de la cámara registra las siguientes cifras:

<u>De Origen Privado</u>	<u>31 de diciembre de 2020</u>	<u>31 de diciembre de 2019</u>	<u>Variacion</u>
World Trade Centrer Cartagena S.A.S. (1)	146.685.704	203.742.540	- 57.056.836
	146.685.704	203.742.540	- 57.056.836

- (1) WTC Cartagena S.A.S. es una entidad perteneciente al régimen común con Nit : 900.648.895 – 1 y matricula mercantil 09-318252 – 12 con domicilio en la ciudad de Cartagena que por documento privado del 20 de agosto de 2013 bajo el # 96.143 del libro IX del registro mercantil se constituyó.

El objeto social de la controlada es la prestación de servicios dentro de los cuales se encuentran los logísticos, actividades empresariales y de consultoría.

La inversión esta medida por el método de participación, teniendo en cuenta que ejercemos influencia significativa sobre sus políticas operativas y financieras dado que la influencia es directa en un 100%.

Nota a los Estados Financieros Separados
Al 31 de Diciembre de 2020
(Cifras expresadas en pesos)

El siguiente es el detalle del movimiento de la inversión en la subsidiaria WTC Cartagena S.A.S.:

	<u>World Trade Centrer Cartagena S.A.S.</u>
Saldo 31 de Diciembre de 2018	266.210.318
Utilidad (perdida) Metodo de participacion	- 62.467.850
Saldo 31 de Diciembre de 2019	203.742.468
Utilidad (perdida) Metodo de participacion	- 57.056.836
Saldo 31 de Diciembre de 2020	146.685.632

El siguiente es el resumen de la información financiera de inversiones contabilizadas, utilizando el método de participación:

2020	Activos	Pasivos	Ingresos	Gastos	Perdida
World Trade Centrer Cartagena S.A.S.	397.620.982	228.489.300	69.718.843	126.775.679	-

2019	Activos	Pasivos	Ingresos	Gastos	Perdida
World Trade Centrer Cartagena S.A.S.	390.692.393	162.503.875	73.519.729	135.987.579	-

10. Otros activos financieros no corrientes

El siguiente es el detalle de otros activos financieros no corrientes

	<u>31 de diciembre de 2020</u>	<u>31 de diciembre de 2019</u>	<u>Variacion</u>
De Origen Privado			
Aguas de Cartagena S.A. E.S.P.	209.425.950	209.425.950	-
Empresa Urrá S.A. E.S.P.	254.600	264.600	- 10.000
Fondo Regional de Garantías del Caribe	236.626.381	236.626.381	-
Zilca S.A.	27.989.138	27.989.138	-
Promotora Centro Internacional Expocenter	428.500	428.500	-
	474.724.569	474.734.568	- 10.000

Por la vigencia 2020 no se presentó evidencia de deterioro.

Actualmente el estado jurídico de la participación de la Cámara en las diferente entidades y sociedades en las que hace parte no ha sufrido retiros o ventas de la misma, que permitan una exclusión de la Cámara de las entidades o sociedades en las que se tiene participación. No obstante si se realizó la disminución del capital suscrito de la Cámara en la EMPRESA URRÁ S.A E.S.P, decisión tomada por la Asamblea General de Accionistas de esta sociedad por mandato del Decreto 492 de 22 de marzo de 2020 , lo que conllevo al reembolso del valor de 10.000 pesos.

De la participación que tiene la Cámara de Comercio de Cartagena y de la información de conocimiento de nuestra área jurídica, no se logra evidenciar riesgos en la participación de la Cámara en estas entidades, ya que de lo que se conoce, vienen adelantando sus actividades de conformidad con sus estatutos y la Ley. No obstante, esto no quiere decir que no existan riesgos generales que lleva intrínseca toda actividad mercantil o participaciones en sociedad y entidades sin ánimo de lucro, las cuales en caso de materializarse deberían ser informada por parte de la entidad o sociedad para conocimiento de sus accionistas o asociados.

Nota a los Estados Financieros Separados
Al 31 de Diciembre de 2020
(Cifras expresadas en pesos)

El siguiente es el detalle de los activos financieros no monetarios de la cámara y su participación

<u>Entidad</u>	<u>Participacion %</u>	<u># de acciones</u>	<u>Domicilio</u>
Aguas de Cartagena S.A. E.S.P.	0,25	1500	Cartagena
Empresa Urrá S.A. E.S.P.	0,00002	290	Monteria
Fondo Regional de Garantías del Caribe	2	10052	Barranquilla
Zilca S.A.	0,09	9291	Cartagena
Promotora Centro Internacional Expocenter	50,00	25	Cartagena

Las anteriores inversiones, son instrumentos financieros donde la Cámara de Comercio de Cartagena no tiene control, ni influencia significativa. Por no cotizar en bolsa, tanto la medición inicial como posterior se realiza al costo.

Durante la vigencia 2020, la Cámara no invirtió recursos en nuevas acciones

11. Cuentas por pagar

El siguientes es el detalle de las cuentas por pagar

	<u>31 de diciembre de 2020</u>	<u>31 de diciembre de 2019</u>	<u>Variacion</u>
De Origen Publico			
Cuentas comerciales por pagar (1)	977.325.577	1.240.290.864 -	262.965.287
Beneficios a empleados (2)	818.113.810	700.511.271	117.602.539
Otras cuentas por pagar(3)	539.605.550	682.497.560 -	142.892.010
	2.335.044.937	2.623.299.695 -	288.254.758

	<u>31 de diciembre de 2020</u>	<u>31 de diciembre de 2019</u>	<u>Variacion</u>
De Origen Privado			
Cuentas comerciales por pagar (1)	589.576.068	1.524.498.738 -	934.922.670
Beneficios a empleados (2)	39.403.031	47.794.803 -	8.391.772
Otras cuentas por pagar(3)	904.266.290	754.100.742	150.165.548
	1.533.245.390	2.326.394.284 -	793.148.894
	3.868.290.327	4.949.693.979 -	1.081.403.651

- (1) Corresponde a obligaciones a corto plazo a cargo de la cámara originadas en la adquisición de bienes y servicios.

Este rubro disminuyo en el año 2020 respecto al año 2019, como consecuencia de la emergencia generada por el COVID – 19, y atendiendo a las medidas tomadas por la CCC hubo reducción en diferentes contrataciones y adquisiciones. Dado lo anterior, las compras del segundo semestre se redujeron significativamente en relación con el año 2019. No obstante, a la situación generada por la emergencia económico social provocada por el COVID – 19, la cámara cumplió con los pagos a sus proveedores.

Nota a los Estados Financieros Separados
Al 31 de Diciembre de 2020
(Cifras expresadas en pesos)

(2) Beneficios a empleados a corto plazo:

	<u>31 de diciembre de 2020</u>	<u>31 de diciembre de 2019</u>	<u>Variacion</u>
De Origen Publico			
Salario	864.014	830.776	33.238
Aporte al I.C.B.F. , S.E.N.A. y Cajas de compensacion	34.539.600	32.211.900	2.327.700
Retenciones y aportes de nomina a EPS	48.488.668	45.198.863	3.289.805
Fondo de pensiones	149.550.057	58.811.844	90.738.213
Intereses sobre cesantias	36.430.991	31.701.019	4.729.972
Cesantias	314.887.235	275.779.086	39.108.149
Vacaciones	218.283.990	228.073.937	- 9.789.946
Otras retenciones y aportes de nomina	15.069.255	27.903.846	- 12.834.591
	<u>818.113.810</u>	<u>700.511.271</u>	<u>117.602.539</u>

	<u>31 de diciembre de 2020</u>	<u>31 de diciembre de 2019</u>	<u>Variacion</u>
De Origen Privado			
Aporte al I.C.B.F. , S.E.N.A. y Cajas de compensacion	2.125.100	1.864.300	260.800
Retenciones y aportes de nomina a EPS	2.895.692	2.668.341	227.351
Fondo de pensiones	8.812.412	3.525.645	5.286.767
Intereses sobre cesantias	2.454.730	1.872.890	581.839
Cesantias	16.492.378	17.280.425	- 788.047
Vacaciones	6.351.984	8.869.466	- 2.517.482
Otras retenciones y aportes de nomina	270.736	11.713.736	- 11.443.000
	<u>39.403.031</u>	<u>47.794.803</u>	<u>8.391.772</u>
	<u>857.516.841</u>	<u>748.306.074</u>	<u>109.210.768</u>

(3) Otras cuentas por pagar

	<u>31 de diciembre de 2020</u>	<u>31 de diciembre de 2019</u>	<u>Variacion</u>
De Origen Publico			
Acreedores Varios (1)	383.286.224	554.948.822	- 171.662.598
Impuesto al valor agregado por pagar (IVA)	- 118.640	81.378	- 200.018
Retencion en la fuente a titulo de industria y comercio	4.507.385	7.758.083	- 3.250.698
Retencion en la fuente a titulo de renta e iva	80.007.393	96.024.977	- 16.017.584
Registro Unico Empresarial (RUE) (3)	71.923.188	23.684.300	48.238.888
	<u>539.605.550</u>	<u>682.497.560</u>	<u>- 142.892.010</u>

	<u>31 de diciembre de 2020</u>	<u>31 de diciembre de 2019</u>	<u>Variacion</u>
De Origen Privado			
Acreedores Varios (1)	292.576.947	410.473.571	- 117.896.624
Impuesto al valor agregado por pagar (IVA)	28.647.684	39.629.416	- 10.981.732
Retencion en la fuente a titulo de industria y comercio	6.426.238	5.990.699	435.539
Retencion en la fuente a titulo de renta e iva	54.401.562	55.790.582	- 1.389.020
Impuesto de Registros (2)	461.127.600	225.690.000	235.437.600
Registro Unico Empresarial (RUE) (3)	61.086.259	16.526.474	44.559.785
	<u>904.266.290</u>	<u>754.100.742</u>	<u>150.165.548</u>
	<u>1.443.871.840</u>	<u>1.436.598.302</u>	<u>7.273.538</u>

(1) Dentro de este rubro encontramos los honorarios por asesorías en prestadas por terceros a las diferentes áreas de la empresa, como también todos los servicios que se requieren para el funcionamiento básico de la entidad que contribuyen al cumplimiento tanto de las labores estratégicas como operativas.

Nota a los Estados Financieros Separados
 Al 31 de Diciembre de 2020
 (Cifras expresadas en pesos)

- (2) El impuesto de registro corresponde al valor recaudado mensualmente por la Cámara de Comercio de Cartagena, lo anterior delegado por el gobierno nacional a través de la ley 223 de 1995, Impuesto que debe ser cancelado dentro de los primeros quince (15) días calendarios del mes siguiente al departamento de Bolívar. EL saldo por pagar corresponde al impuesto de registro del mes de diciembre el cual será cancelado en el mes de enero del siguiente año.
- (3) RUES, es una Red Nacional de Servicios Registrales, que integra y centraliza el registro mercantil y el registro de proponentes que administran las 57 Cámaras de Comercio. El marco legal está en la Ley 590 de 2000, modificada por el decreto Ley 019 de 2012.

12. Otros pasivos no financieros

El siguiente es detalle de los otros pasivos no financieros

	31 de diciembre de 2020	31 de diciembre de 2019	Variacion
De Origen Publico			
Otros Ingresos recibidos por anticipado	-	58.100	58.100
	58.100	58.100	58.100
	31 de diciembre de 2020	31 de diciembre de 2019	Variacion
De Origen Privado			
Convenios de Cooperacion (1)	2.323.745.378	1.223.604.406	1.100.140.972
	2.323.745.378	1.223.604.406	1.100.140.972
	2.323.745.378	1.223.662.506	1.100.082.872

- (1) La cámara en cumplimiento de las normas legales realiza alianza a través de convenios de cooperación, con entidades del estado y entidades privadas, con el fin de aunar esfuerzos en busca de cumplir objetivos comunes para el desarrollo empresarial, la competitividad y el desarrollo regional.

Nota a los Estados Financieros Separados
Al 31 de Diciembre de 2020
(Cifras expresadas en pesos)

El siguiente es el detalle de los saldos por aliado

Nombre Del Convenio	31 de diciembre de 2020	31 de diciembre de 2019
PNUD-72781 PV-ISA		22.280.889
PNUD # 2-FONDO DE KOREA		56.075.509
CEMPRENDE SANTA ROSA 2016	18.871.224	-
CAINCO - AL INVEST 5.0	96.439.998	124.279.920
CEMPRENDE SANTA ROSA 2017	18.485.767	18.502.616
PNUD - BENEFICIO COMUNIDADES BLOQUE 4	917.515	917.515
IECL024-016-CLUSTER MNTTO - APORTE EMPRESAS	-	28.703.295
UNION EUROPEA - FORTALECIM EMPRES MESOAMERICA	-	62.220.882
CEMPRENDE SANTA ROSA 2018	-	8.199.228
PTP - PORTAFOLIOS COMPETITIVOS PARA CONSTRUCC	-	3.890.593
6CV39-18CLUSTER PETROQUIMICO PLÁSTICO-REFICAR (a)	119.992.066	-
CEMPRENDE STA ROSA 2019	1.837.916	2.547.976
EMPRESAS-CLUSTER MTNMTO COMPETITIVO	44.980.888	21.877.750
MINCOMERCIO - PROYECTO MINICADENAS (b)	696.748.130	534.633.557
ALCALDIA - CENSO ECONOMICO 2019	21.307.911	21.833.609
ACDIVOCA- EMPRENDESTAR	-	1.472.000
CONV80740-765-2019 PACT/SIST INNOV.III-COLCIE (c)	649.310.544	316.169.067
COMITE CLUSTER MARITIMO PV	39.524.800	-
FIDUCOLDEX 004-2020 ASTILLEROS-C.BIA PRODUCTI (d)	160.888.667	-
FIDUCOLDEX 004-2020 PROY ASTILLEROS-EMPRESAS	26.200.000	-
ACDIVOCA- EMPRENDESTAR	17.921	-
FIDUCOLDEX-INNC001-019-INNOVACLUSTER-INNPULSA (e)	97.812.540	-
CON80740-765-2019 PACT/SIST INNOV.III-EMPRESA	25.000.000	-
MIN TURISMO - PROY FORMALIZACION - D.E.	63.692.759	-
AGRICULTURA FAMILIAR-INNPULSA-AFEP092-018 (f)	135.000.000	-
INNPULSA-PQP COMPONENTE 2 CONV 007-2020	42.946.500	-
IPCC-CONV 009-2020-FORMACION INDUST CREATIVA	3.769.231	-
ACDIVOCA - PROYECTO REDESPERANZA	60.001.000	-
	2.323.745.378	1.223.604.406

a) FORTALECIMIENTO DEL CLUSTER PETROQUIMICO - PLASTICO DE CARTAGENA Y BOLIVAR

Nombre de Cooperante:

Refinería de Cartagena S.A.S. / Esenttia S.A. / Cabot Colombiana S.A. / Yara Colombia S.A. / Ingeniería y Gestiones de Colombia S.A.S. / Anhídridos y Derivados de Colombia S.A.S. / Americas Styrenics de Colombia Ltda. / Ajoever S.A.S. / Dow / Surtigas / Mexichem / Contecar

Valor total del convenio: \$772.500.000

Objetivo general:

Aunar, fortalecer y promover la articulación de esfuerzos interinstitucionales, recursos administrativos, técnicos y financieros; con el fin de consolidar el desarrollo competitivo del Clúster del sector petroquímico plástico de Cartagena y Bolívar.

b) MINCOMERCIO - PROYECTO MINICADENAS

Nombre de Cooperante:

MINISTERIO COMERCIO, INDUSTRIA Y TURISMO

Valor total del convenio: \$2.781.123.388

Nota a los Estados Financieros Separados
Al 31 de Diciembre de 2020
(Cifras expresadas en pesos)

Objetivo general:

Anuar esfuerzos para implementar un programa de crecimiento empresarial para la formalización dirigido a empresas/asociaciones de población víctima del conflicto, de acuerdo a sus capacidades productivas y las realidades territoriales en las que se desarrollan sus actividades.

c) PACTOS POR LA INNOVACION

Nombre del Cooperante:

Fiduprevisora S.A. (Minciencias)

Valor total del convenio: \$ 1.297.497.181,34

Objetivo general:

Mobilizar y afianzar el compromiso de las empresas y organizaciones para invertir en innovación como parte de su estrategia de crecimiento empresarial, a través de la puesta en marcha e implementación de la Estrategia de Pactos por la Innovación en el departamento de Bolívar

d) FORTALECIMIENTO DE LA RED DE Proveeduría Del Sector Astillero

Nombre del Cooperante:

Colombia Productiva

Valor total del convenio : \$ 880.488.080

Objetivo general:

Fortalecer el suministro en las líneas de abastecimiento críticas de la Red de Proveedores del Sector astilleros

e) INNOVA CLUSTER

Nombre del Cooperante:

Inpulsa

Valor total del convenio: \$ 500.000.000

Objetivo general:

Fortalecimiento de las empresas del cluster de Mantenimiento Competitivo

f) IMPULSA – AGRICULTURA FAMILIA

Nombre del Cooperante:

Inpulsa Colombia

Valor total del convenio: \$ 300.000.000

Objetivo general:

Contribuir a la comercialización del ají de san jacinto, como producto agrícola familiar de la asociación Asproagropuente, a fin de generar capacidades para la agregación de valor y/o transformación e incremento en ventas.

Nota a los Estados Financieros Separados
Al 31 de Diciembre de 2020
(Cifras expresadas en pesos)

13. Fondo social

La Cámara de Comercio de Cartagena es una entidad reconocida como persona jurídica autónoma de derecho privado, de carácter corporativo, gremial y sin ánimo de lucro, su fondo social está conformado por el aporte inicial para su creación.

El siguiente es el movimiento del fondo social

	<u>31 de diciembre de 2020</u>	<u>31 de diciembre de 2019</u>	<u>Variacion</u>
De Origen Privado			
Fondo social	885.733	885.733	-
	<u>885.733</u>	<u>885.733</u>	<u>-</u>

14. Ganancias acumuladas

El siguiente es el detalle de las ganancias acumuladas

	<u>31 de diciembre de 2020</u>	<u>31 de diciembre de 2019</u>	<u>Variacion</u>
De Origen Publico			
Utilidad acumuladas	3.787.095.027	2.729.949.237	1.057.145.789
Perdida acumulada	- 609.674.842	- 609.660.140	14.702
Reserva (2)	5.500.000.000	5.500.000.000	-
Error aritmetico (1)	65.402.948	7.834.667	73.237.615
Ajuste al valor razonable P. P. Y E.	- 343.650.551	- 343.650.551	-
Ajuste por conversion NIIF	2.593.343.099	2.593.343.099	-
	<u>10.992.515.681</u>	<u>9.862.146.979</u>	<u>1.130.368.702</u>
	<u>31 de diciembre de 2020</u>	<u>31 de diciembre de 2019</u>	<u>Variacion</u>
De Origen Privado			
Utilidad acumuladas	6.242.984.632	6.215.589.372	27.395.259
Perdida acumulada	- 457.568.860	- 353.527.747	104.041.113
Reserva (2)	200.000.000	200.000.000	-
Error aritmetico (1)	- 783.330.050	- 777.631.906	5.698.144
Ajuste al valor razonable P. P. Y E.	9.009.610.976	9.009.610.976	-
Ajuste por conversion NIIF	23.121.667.459	23.121.667.459	-
	<u>37.333.364.156</u>	<u>37.415.708.154</u>	<u>82.343.998</u>
	<u>48.325.879.838</u>	<u>47.277.855.133</u>	<u>1.048.024.705</u>

(1) El error aritmético a corte 2020 corresponde a:

Registro en la vigencia 2018 de valores por concepto de depreciación dejados de calcular en años 2015, 2016 y 2017, lo anterior referente a la familia de construcciones y edificaciones; En la vigencia 2019 se realiza ajuste por realización de inventario físico de la propiedad planta y equipo excepto de aquellas que se miden al costo revaluado.

Nota a los Estados Financieros Separados
Al 31 de Diciembre de 2020
(Cifras expresadas en pesos)

Atendiendo el concepto de materialidad (literal J del presente documento) en su revisión individual por vigencia, la Cámara de Comercio de Cartagena basa su materialidad de errores aritméticos contables en proporción a los ingresos anuales del ente económico, midiendo así su efecto cualitativo , a lo cual se concluyó que este error no cambia ni altera las decisiones tomadas por la junta directiva para la vigencias futuras , por lo anterior este error no conlleva a la represión de los estados financieros.

(2) En la vigencia 2020 se mantuvo reserva constituida en el año 2019.

15. Contingencias

El siguiente es el detalle de las contingencias por litigios y/o demandas, a 31 de diciembre de 2020 de origen público:

Nota a los Estados Financieros Separados
 Al 31 de Diciembre de 2020
 (Cifras expresadas en pesos)

DEMANDANTE	Naturaleza	Origen de los recursos	Estimacion	Concepto de Demanda
EDGAR MERLENIS RENTERIA VILLA (1)	DEMANDA ORDINARIA LABORAL	Público	\$ 272.248.000	Que se ordene reajuste o nivelacion salarial del demandante. Que se ordene el pago de las diferencias salariales dejadas de percibir a causa de la nivelación.
HERNANDO VERGARA TAMARA & CIA. LTDA (2)	DEMANDA ADMINISTRATIVA - NULIDAD Y RESTABLECIMIENTO DEL DERECHO	Público	388.000.000	Que se declare nulas por ilegales la resolucion 10 del 29 de octubre de 2005 que resolvió no revocar la depuracion de la sociedad contenida en la inscripcion 109.409 de fecha 13 de julio de 2015 y que en consecuencia se restablezca el estado de las cosas de la sociedad a como estaban antes de la inscripcion de la depuracion.
GLORIA VERGARA DE LA ESPRIELLA (3)	DEMANDA ADMINISTRATIVA - NULIDAD Y RESTABLECIMIENTO DEL DERECHO	Público	10.185.443.344	Declarar la nulidad del acto administrativo de inscripcion del estado de disolucion y liquidacion de fecha 3 de mayo del 2017, anotado en el registro mercantil de la sociedad HERNANDO VERGARA TAMARA & CIA. LTDA. y restablecer el derecho a dicha sociedad, en el sentido de permitir efectuar el pago de las renovaciones mercantiles adeudadas hasta la fecha de la presente demanda, y las causadas a futuro, a efectos de evitar la aplicacion del articulo 31 de la ley 1727 de 2014.
H&G STUDIOS S.A.S (4)	GESTIÓN DE COBRO	Privado	\$ 104.600.000	Perseguir la devolución del dinero pagado en el marco del contrato numero 1CT160-16, atendiendo el incumplimiento de las obligaciones de la sociedad H&G STUDIOS S.A.S.
VANESSA PÉREZ ZULUAGA (5)	ACCIÓN POPULAR	Público	N/A	Busca proteger los derechos colectivos establecidos en el artículo 4 de la Ley 472 de 1998 a saber: 1. El derecho a la seguridad y prevención de desastres previsible técnicamente, 2. la realización de las construcciones, edificaciones, y desarrollos urbanos respetando las disposiciones jurídicas, de manera ordenada y dando Prevalencia al beneficio de la calidad de vida de los habitantes, 3. los derechos de los consumidores y usuarios.

Nota a los Estados Financieros Separados
Al 31 de Diciembre de 2020
(Cifras expresadas en pesos)

PROMOTORA SEAPORT S.A.S. (6)	ERBAL - DECLARATIVO	Público	\$ 7.029.094.517	<p>1. Que se declare que entre la UNION TEMPORAL CARTAGENA 2020, compuesta por las sociedad PROMOTORA SEAPORT S.A.S, DELTA INGENIERIA SA y ORBE S.A.S CONSTRUCCIONES y la CÁMARA DE COMERCIO DE CARTAGENA se perfeccionó un CONTRATO para la adquisición de las nuevas oficinas de la Cámara de Comercio de Cartagena. 2. Que se declare que la Cámara de Comercio de Cartagena incumplió el contrato para la adquisición de las nuevas oficinas de la Cámara de Comercio de Cartagena. 3. Que con ocasión al incumplimiento de la Cámara de Comercio de Cartagena se declare resuelto el mencionado contrato. 4. Que como consecuencia de las declaraciones anteriores, se condene a la Cámara de Comercio de Cartagena a pagar a mi poderdante la suma de Trescientos Tres Millones Setecientos Doce Mil Pesos (\$303.712.000) por concepto de daño emergente consolidado. 5. Que como consecuencia de las pretensiones primera a tercera, se condene a la Cámara de Comercio de Cartagena a cancelar a mi poderdante la suma de Seiscientos Sesenta y Seis Millones Ochocientos Veintiocho Mil Pesos (\$666.828.000) por concepto de daño emergente futuro. 6. Que como consecuencia de las pretensiones primera a tercera, se condene a la Cámara de Comercio de Cartagena a pagar a mi poderdante por concepto de lucro cesante la suma de Tres Mil Ciento Siete Millones Quinientos Sesenta y Siete Mil Quinientos Diecisiete Pesos (3.107.567.517) correspondiente a las ganancias que hubiere obtenido mi poderdante de haber cumplido la Cámara de Comercio de Cartagena con la adquisición de los inmuebles para su nueva sede. 7. Que como consecuencia de las pretensiones primera a tercera, se condene a la Cámara de Comercio de Cartagena a pagar a mi poderdante por concepto de pérdida de la oportunidad de obtener lucro en la venta de los 2.763.76 metros del proyecto que no serian objeto de adquisición por parte de la Cámara de Comercio de Cartagena, la suma de Dos Mil Novecientos Cincuenta Millones Novecientos Ochenta y Siete Mil Pesos (2.950.987.000). 8. Que se condene al pago de las costas y agencias en derecho, a la parte demandada.</p>
MARIA CLAUDIA PAEZ MALLARINO (7)	DEMANDA ORDINARIA LABORAL	Público	Superior a 20 SMMLV	<p>1. Que se declare que la demandante presto servicios laborales a la Cámara de Comercio de Cartagena, como Presidenta Ejecutiva, con contrato de trabajo a termino indefinido desde el 10 de junio de 2015 hasta el 21 de agosto de 2019; 2. Que se declare que la terminación del contrato de trabajo de la demandante fue ilegal y sin justa causa; 3. Que se declare que la señora Maria Claudia al momento de su despido estaba amparada por el fuero de prepensionada, dada su edad y el tiempo que le faltaba para adquirir la calidad de pensionada por vejez; 4. Que la accionada esta obligada a reintegrar a la demandante al cargo que desempeñaba el día 21 de agosto de 2019, en las mismas condiciones economicas y de categoria que tenia; 5. Que al decretarse el reintegro la demandada esta obligada a pagar a la demandante los salarios, prestaciones sociales, aportes la seguridad social por pensiones, causados y dejados de devengar desde el momento de su despido hasta que se produzca el efectivo reintegro; 6. Que en caso de no acceder a la pretensión cuarta principal, de ordenar el reintegro, se condene en subsidio a la accionada al pago en favor de la señora Maria Claudia Paez de la indemnización legal por terminación unilateral del contrato de trabajo sin justa causa; 7. Que la accionada esta obligada a reconocer la indexación, causada desde el día de su despido hasta el día de su pago efectivo, sobre las sumas que se condene, tales como la indemnización por terminación del contrato de trabajo y demas; 8. Que la accionada esta obligada al pago de las costas y las agencias en derecho.</p>

1. Edgar Merlenis Renteria Villa

Actuaciones Pendientes

Fallo del recurso de casación por parte de la sala laboral de la Corte Suprema de Justicia.

Probabilidad de Éxito: ALTA

Consideramos que la realidad de los hechos y las decisiones de primera y segunda instancia, respaldan la tesis de defensa de la Cámara de Comercio, pero tampoco se puede garantizar el éxito a favor de la entidad, pues la decisión final depende del justo criterio del funcionario judicial.

Nota a los Estados Financieros Separados
Al 31 de Diciembre de 2020
(Cifras expresadas en pesos)

2. HERNANDO VERGARA TAMARA & CIA. LTDA

Actuaciones Pendientes

El día 8 de septiembre de 2020 se presentaron alegatos de conclusión por parte de nuestra apoderada, quedamos atentos al pronunciamiento del Juez sobre el mismo.

Probabilidad de Éxito: MEDIA

Consideramos que la realidad de los hechos respalda la tesis de defensa de la Cámara de Comercio, pero tampoco se puede garantizar el éxito a favor de la entidad, pues la decisión final depende del justo criterio del funcionario judicial.

3. GLORIA VERGARA DE LA ESPRIELLA

Actuaciones Pendientes

Superior jerárquico que conozca de la apelación, nos notifique sobre el conocimiento, admisión de la apelación y nos de traslado de la misma, para presentar los alegatos.

Probabilidad de Éxito: MEDIA

Consideramos que la realidad de los hechos y la decisión de primera instancia, respaldan la tesis de defensa de la Cámara de Comercio, pero tampoco se puede garantizar el éxito a favor de la entidad, pues la decisión final depende del justo criterio del funcionario judicial.

4. H&G STUDIOS S.A.S

Actuaciones Pendientes

En estos momentos nos encontramos revisando la vialidad de la demanda arbitral con nuestro asesor jurídico.

Probabilidad de Éxito: MEDIA

Consideramos que la realidad de los hechos respalda la tesis de defensa de la Cámara de Comercio, pero tampoco se puede garantizar el éxito a favor de la entidad, pues la decisión final depende del justo criterio del funcionario judicial.

5. VANESSA PÉREZ ZULUAGA

Actuaciones Pendientes

Juzgado dicte sentencia

Probabilidad de Éxito: MEDIA

Consideramos que la realidad de los hechos respalda la tesis de defensa de la Cámara de Comercio, pero tampoco se puede garantizar el éxito a favor de la entidad, pues la decisión final depende del justo criterio del funcionario judicial.

Nota a los Estados Financieros Separados
Al 31 de Diciembre de 2020
(Cifras expresadas en pesos)

6. PROMOTORA SEAPORT S.A.S

Actuaciones Pendientes

Notificación de la admisión de la demanda remitiéndose al correo electrónico de la CCC

Probabilidad de Éxito: ALTA

Consideramos que la realidad de los hechos, respaldan la tesis de defensa de la Cámara de Comercio, pero tampoco se puede garantizar el éxito a favor de la entidad, pues la decisión final depende del justo criterio del funcionario judicial.

7. MARIA CLAUDIA PAEZ MALLARINO

Actuaciones Pendientes

Pronunciamiento del Juzgado sobre este último escrito.

Probabilidad de Éxito: ALTA

Consideramos que la realidad de los hechos, respaldan la tesis de defensa de la Cámara de Comercio, pero tampoco se puede garantizar el éxito a favor de la entidad, pues la decisión final depende del justo criterio del funcionario judicial.

16. Partes relacionadas

De acuerdo a la sección 33 de NIIF para Pymes una parte relacionada es una persona o entidad que está vinculada con la cámara, en la cuales se podría ejercer el control o control conjunto, ejercer influencia significativa o se considera personal clave de la gerencia de la cámara.

Las partes relacionadas de la cámara son:

- Subsidiarias sobre las cuales la cámara tiene el control
- Personal clave de la gerencia, consideradas como aquellas personas que tienen autoridad y responsabilidad para planificar, dirigir y controlar las actividades de la cámara.

Las transacciones de partes relacionadas se realizaron en condiciones de independencia.

El siguiente es el detalle de las cuentas por cobrar a las subordinadas

	31 de diciembre de 2020	31 de diciembre de 2019	Variacion
De Origen Privado			
World Trade Centrer Cartagena S.A.S. (1)	-	161.935.875	- 161.935.875
	-	161.935.875	- 161.935.875

Nota a los Estados Financieros Separados
Al 31 de Diciembre de 2020
(Cifras expresadas en pesos)

A corte 2020 las cuentas por cobrar a la subsidiaria se acogieron a la política de castigo, el valor castigado obedeció a la suma de \$ 161.935.875 ; En el año 2019 estaba representada préstamo realizado para cancelar impuestos por valor de \$ 2.500.000 , \$ 20.000.000 para cancelar membresía WTC 2014 , \$ 33.171.200 para cancelar membresía WTC 2015 , \$ 29.960.300 para cancelar membresía WTC 2016, \$ 36.700.000 para cancelar membresía WTC 2017 y 39.604.375 para cancelar membresía WTC 2019.

El siguiente es el detalle de los ingresos y gastos originados por la operación comercial con la subordinada

	31 de diciembre de 2020	31 de diciembre de 2019	Variacion
De Origen Publico			
Ingresos			
WTC	-	-	-
	-	-	-
Gastos			
WTC	-	20.663.143	- 20.663.143
	-	20.663.143	- 20.663.143
	-	20.663.143	- 20.663.143

Por el fondo privado no se originaron transacciones

Referente a la compensación del personal clave de la gerencia incluye sueldos y beneficios a corto plazo. Se considera personal clave de la gerencia: la presidencia ejecutiva, vicepresidencia ejecutiva y los directores que ejercen representación legal suplente.

El siguiente es el detalle de los beneficios a corto plazo recibido por el personal clave de la cámara

	31 de diciembre de 2020	31 de diciembre de 2019	Variacion
De Origen Publico			
Salarios	637.424.000	952.540.000	- 315.116.000
Otros beneficios de personal	7.304.232	12.260.469	- 4.956.237
	644.728.232	964.800.469	- 320.072.237

Para la vigencia 2020 no se incluyen valores por el cargo de vicepresidente dado que estuvo vacante por toda la vigencia, adicional a ello el año 2019 incluyo valor de \$ 162.47.000 por concepto de indemnización en el concepto de salarios.

Nota a los Estados Financieros Separados
Al 31 de Diciembre de 2020
(Cifras expresadas en pesos)

17. Ingresos netos de actividades ordinarias

El siguiente es el detalle de los ingresos provenientes del desarrollo de las actividades ordinarias

	<u>31 de diciembre de 2020</u>	<u>31 de diciembre de 2019</u>	<u>Variacion</u>
Del registro mercantil (1)	14.537.959.982	15.942.122.819	- 1.404.162.837
Devolucion registro mercantil (5)	- 81.859.700	- 123.509.953	41.650.253
Del registro de proponente (2)	612.644.200	657.135.000	- 44.490.800
Devolucion registro de proponente (5)	- 25.838.000	- 31.344.000	5.506.000
Del registro entidades sin animo de lucro (3)	642.311.300	791.393.300	- 149.082.000
Devolucion entidaes sin animo de lucro (5)	- 11.322.700	- 10.775.800	546.900
De otros ingresos publicos	81.068.015	2.752.000	78.316.015
Devoluciones de otros ingresos publicos (5)	- 1.513.000	- 54.263.000	52.750.000
De ingresos operacionales privados (4)	1.073.781.266	5.433.964.134	- 4.360.182.868
Devoluciones de ingresos operacionales privados (5)	- 3.454.985	- 15.835.328	12.380.343
	<u>16.823.776.378</u>	<u>22.591.639.172</u>	<u>- 5.767.862.794</u>

- (1) Por norma, artículo 19 del código de comercio dentro de las obligaciones del comerciante se encuentra la de matricularse y realizar la renovación anual de la matrícula mercantil.

Los ingresos por concepto del registro mercantil constituyen un 86,41% y 70,57% respectivamente sobre el total de los ingresos de actividades ordinarias de la entidad para los años 2020 y 2019 respectivamente.

- (2) El registro único de proponente (RUP), es un registro donde deben inscribirse las personas naturales o jurídicas nacionales o extranjeras domiciliadas o con sucursal en Colombia, que aspiran a celebrar contratos con las entidades estatales. Este registro contiene la información relacionada a la experiencia, capacidad jurídica, capacidad financiera, entre otras.

Los ingresos por concepto de registro único de proponentes constituyen un 3,64% y 2,91% sobre el total de los ingresos de actividades ordinarias de la entidad para los años 2020 y 2019 respectivamente.

- (3) Son los dineros recibidos por los registros de las entidades sin ánimo de lucro (ESALES)

Los ingresos por concepto de registro de las entidades sin ánimo de lucro constituyen un 3,82% y 3,50% sobre el total de los ingresos de actividades ordinarias de la entidad para los años 2020 y 2019 respectivamente.

- (4) El siguiente es el detalle de otros ingresos operacionales privados

Nota a los Estados Financieros Separados
Al 31 de Diciembre de 2020
(Cifras expresadas en pesos)

	31 de diciembre de 2020	31 de diciembre de 2019	Variacion
De Origen Privado			
Afiliaciones	207.568.725	240.048.774 -	32.480.049
Subvenciones del gobierno (a)	-	3.815.639.077 -	3.815.639.077
Ferias y eventos	-	-	-
Conciliacion y arbitraje (b)	407.361.017	483.167.354 -	75.806.337
Publicaciones y boletines	595.206	1.122.963 -	527.757
Servicios especiales y varios (c)	371.274.180	617.240.948 -	245.966.768
Venta de investigaciones	190.700	16.182.353 -	15.991.653
Servicios de competitividad	86.791.438	260.562.665 -	173.771.227
	<u>1.073.781.266</u>	<u>5.433.964.134</u> -	<u>4.360.182.868</u>

- (a) En la vigencia 2019, corresponde al reconocimiento del ingreso por la ejecución de los convenios de cooperación donde la cámara actúa como principal, asumiendo el riesgo y la responsabilidad en la ejecución de las tareas asignadas en los mismos, el registro contable de estos recursos en su contrapartida fue el gasto por subvención. Para la vigencia 2020 los convenios se manejaron solo en pasivos.
- (b) El Centro de Arbitraje y Conciliación (CAC) ofrece una solución pacífica de conflictos a los empresarios y comunidad en general, a través de los medios alternativos de solución de conflictos contemplados en la normatividad colombiana. Las tarifas del CAC están regidas bajo el decreto único 1069 de 2015.
- (c) Corresponde a la venta de información comercial, asesorías y capacitaciones empresariales.

5. Las devoluciones corresponden a actos o tramites generados cuando hay desistimiento de las peticiones por parte del empresario, pago en exceso o de lo no debido, o se establece que el acto no es objeto de registro de conformidad con las disposiciones legal.

18. Otros ingresos

El siguiente es el detalle de los otros ingresos

	31 de diciembre de 2020	31 de diciembre de 2019	Variacion
De Origen Publico			
Utilidad en venta de activos (2)	-	28.000.000 -	28.000.000
Recuperaciones (3)	25.050.366	5.593.195	19.457.172
Otros ingresos	7.608.486	8.025.476 -	416.990
	<u>32.658.852</u>	<u>41.618.671</u> -	<u>8.959.819</u>

Nota a los Estados Financieros Separados
Al 31 de Diciembre de 2020
(Cifras expresadas en pesos)

	<u>31 de diciembre de 2020</u>	<u>31 de diciembre de 2019</u>	<u>Variacion</u>
De Origen Privado			
Ingresos por dividendos (1)	52.812.593	88.787.193 -	35.974.600
Arrendamiento (4)	601.430.728	7.007.530	594.423.198
Recuperaciones (3)	1.353.625	17.855.122 -	16.501.498
Otros ingresos	<u>107.250.508</u>	<u>134.714.509 -</u>	<u>27.464.001</u>
	<u>762.847.453</u>	<u>248.364.354</u>	<u>514.483.099</u>
	<u>795.506.305</u>	<u>289.983.025</u>	<u>505.523.280</u>

(1) Por la vigencia 2020 se percibieron ingresos por dividendos de la siguiente manera:

- ✓ Fondo regional de garantías: tres pagos cada uno por valor de \$ 8.027.548, para un total de \$ 24.082.644.
- ✓ Aguas de Cartagena: un pago por valor de \$ 28.486.691

Por la vigencia 2019 se registraron dividendos de la siguiente manera:

- ✓ Aguas de Cartagena por valor de \$ 70.586.921
- ✓ Fondo Regional de Garantías por valor de \$ 18.200.272.

(2) En el año 2019 se realizó venta de la camioneta asignada a María Josefina Covo Fernández (directora administrativa y financiera), camioneta marca Duster gris modelo 2016 motor a690q275562 - wagon uez 098, el vehículo fue subastado a los empleados de la entidad realizándose una venta efectiva a la mejor oferta de económica, el valor de la oferta fue de \$ 28.000.000, el valor en libros del vehículo al momento de la negociación era \$ 18.000.000, la venta arrojó una utilidad neta de \$ 10.000.000

(3) Para la vigencia 2020 se recibió pago por parte de la Seguradora Solidaria de Colombia por concepto de pago póliza cumplimiento # 994000008116 - tomador Luis Ricardo Dunoyer Gonzalez por valor de \$ 20.000.000, valor que representa un 79,84% del total, el restante corresponde a recuperaciones varias entre ellas recuperación de cartera; por la vigencia 2019 la recuperación corresponde a cartera castigada en el año 2017 del tercero: alcaldía de Cartagena en proyecto "recinto ferial".

(4) Corresponde en un 99,76% al ingreso privado por el alquiler que le realiza el fondo Privado de la CCC al fondo público de las mismas, por el uso de las instalaciones que se adquirieron con recursos privados pero que el uso lo está realizando el ejercicio público.

(5) Si bien el rubro de otros ingresos no posee una variación significativa referente al 2019, de hecho, disminuyó vale la pena mencionar que el valor de \$ 107.250.508 contiene \$ 84.591.000 provenientes de subvención del gobierno entregado a la Cámara a través del ministerio de hacienda y crédito público, como ayuda al impacto del COVID – 19 sobre el gasto por beneficios a empleados.

Nota a los Estados Financieros Separados
Al 31 de Diciembre de 2020
(Cifras expresadas en pesos)

19. Ingresos financieros

El siguiente es el detalle de los ingresos financieros

	31 de diciembre de 2020	31 de diciembre de 2019	Variacion
De Origen Publico			
Intereses por efectivo y equivalente al efectivo (1)	118.335.240	121.598.364 -	3.263.123
Intereses por inversiones (2)	167.777.165	199.363.682 -	31.586.517
Otros ingresos	-	1.573.422 -	1.573.422
	<u>286.112.406</u>	<u>322.535.468</u> -	<u>36.423.062</u>

	31 de diciembre de 2020	31 de diciembre de 2019	Variacion
De Origen Privado			
Intereses por efectivo y equivalente al efectivo (1)	590.596	-	590.596
Intereses por inversiones (2)	21.156.759	33.076.637 -	11.919.879
Otros ingresos	8.124.378	843.687	7.280.691
	<u>29.871.733</u>	<u>33.920.324</u> -	<u>4.048.591</u>
	<u>315.984.139</u>	<u>356.455.792</u> -	<u>40.471.653</u>

- (1) Corresponde a los rendimientos generados por las cuentas de ahorro, su registro contable es con base en la liquidación realizada por las entidades bancarias según lo reportado en los extractos.
- (2) Incluye los intereses generados por los certificados de depósito a término (CDT's) y encargos fiduciarios.

Los intereses generados por los CDT's se causan con base en la tasa de interés pactada con cada entidad financiera, los rendimientos generados por los fondos de inversión colectiva administrados por la fiducia se causan con base en la liquidación realizada por las mismas, liquidación que es reportada de forma mensual en los extractos.

20. Gastos de administración

El siguiente es el detalle de los gastos de administración

	31 de diciembre de 2020	31 de diciembre de 2019	Variacion
De Origen Publico			
Beneficios a los empleados (1)	7.083.292.106	7.172.263.651 -	88.971.544
Gastos por depreciacion	711.561.065	574.663.716	136.897.349
Gastos por amortizacion	-	-	-
Impuestos	24.443.712	95.265.488 -	70.821.776
Otros gastos (2)	6.009.631.705	8.123.899.285 -	2.114.267.580
	<u>13.828.928.588</u>	<u>15.966.092.140</u> -	<u>2.137.163.552</u>

Nota a los Estados Financieros Separados
Al 31 de Diciembre de 2020
(Cifras expresadas en pesos)

	<u>31 de diciembre de 2020</u>	<u>31 de diciembre de 2019</u>	<u>Variacion</u>
De Origen Privado			
Beneficios a los empleados (1)	396.117.112	442.126.285 -	46.009.173
Gastos por depreciacion	297.745.027	230.342.993	67.402.034
Gastos por amortizacion	3.770.000	3.770.000	-
Impuestos	90.012.757	7.961.752	82.051.005
Otros gastos (2)	372.694.009	280.559.780	92.134.229
	<u>1.160.338.905</u>	<u>964.760.810</u>	<u>195.578.095</u>
	<u>14.989.267.493</u>	<u>16.930.852.950 -</u>	<u>1.941.585.457</u>

(1) el siguiente es el detalle de los gastos causados por concepto de la relación laboral existente acorde a las disposiciones legales vigentes y el reglamento interno de trabajo (RIT).

	<u>31 de diciembre de 2020</u>	<u>31 de diciembre de 2019</u>	<u>Variacion</u>
De Origen Publico			
Salario integral	803.346.776	865.289.861 -	61.943.085
Sueldo y otros gastos de personal	3.471.934.265	3.244.534.457	227.399.808
Auxilios	100.404.866	145.666.621 -	45.261.755
Bonificaciones	28.889.136	75.121.012 -	46.231.876
Aportes parafiscales y prestaciones sociales	2.282.306.052	2.106.129.420	176.176.632
indemnizaciones	7.864.250	193.548.415 -	185.684.165
Otros gastos laborales	388.546.762	541.973.865 -	153.427.103
	<u>7.083.292.106</u>	<u>7.172.263.651 -</u>	<u>88.971.544</u>

	<u>31 de diciembre de 2020</u>	<u>31 de diciembre de 2019</u>	<u>Variacion</u>
De Origen Privado			
Salario integral	-	-	-
Sueldo y otros gastos de personal	231.920.844	207.132.994	24.787.850
Auxilios	8.622.781	23.781.603 -	15.158.822
Bonificaciones	-	349.236 -	349.236
Aportes parafiscales y prestaciones sociales	131.884.961	119.658.781	12.226.180
indemnizaciones	-	-	-
Otros gastos laborales	23.688.527	91.203.671 -	67.515.145
	<u>396.117.112</u>	<u>442.126.285 -</u>	<u>46.009.173</u>
	<u>7.479.409.219</u>	<u>7.614.389.936 -</u>	<u>134.980.717</u>

Nota a los Estados Financieros Separados
Al 31 de Diciembre de 2020
(Cifras expresadas en pesos)

(2) Otros gastos administrativos

El siguiente es el detalle de los otros gastos

	31 de diciembre de 2020	31 de diciembre de 2019	Variacion
De Origen Publico			
Honorarios (a)	1.666.525.396	2.442.078.441 -	775.553.045
Arrendamiento (b)	863.953.928	507.145.365	356.808.563
Contribuciones y afiliaciones (c)	801.130.421	1.263.968.540 -	462.838.119
Seguros	43.238.537	40.757.478	2.481.059
Servicios (d)	2.054.002.931	1.977.637.146	76.365.785
Legales	740.048	2.621.660 -	1.881.612
Mantenimiento y reparaciones (e)	330.987.690	861.964.553 -	530.976.863
De viaje (f)	79.541.279	386.187.508 -	306.646.229
Provisiones deuda de dificil cobro	24.053.799	36.312.910 -	12.259.112
Diversos (g)	145.457.675	605.225.685 -	459.768.009
	<u>6.009.631.705</u>	<u>8.123.899.285</u> -	<u>2.114.267.580</u>

	31 de diciembre de 2020	31 de diciembre de 2019	Variacion
De Origen Privado			
Honorarios (a)	85.389.101	7.279.450	78.109.651
Arrendamiento (b)	-	1.450.000 -	1.450.000
Contribuciones y afiliaciones (c)	29.938.030	56.982.008 -	27.043.978
Seguros	-	742.705 -	742.705
Servicios (d)	28.111.479	38.623.829 -	10.512.350
Legales	82.840	-	82.840
Mantenimiento y reparaciones (e)	84.060.175	3.047.070	81.013.105
De viaje (f)	853.200	11.253.391 -	10.400.191
Provisiones deuda de dificil cobro	120.993.136	52.454.472	68.538.665
Diversos (g)	23.266.048	108.726.856 -	85.460.808
	<u>372.694.009</u>	<u>280.559.780</u>	<u>92.134.229</u>
	<u>6.382.325.714</u>	<u>8.404.459.066</u> -	<u>2.022.133.352</u>

(a) Honorarios

	31 de diciembre de 2020	31 de diciembre de 2019	Variacion
De Origen Publico			
Revisoria fiscal	57.934.987	59.087.731 -	1.152.744
Asesoría jurídica	379.063.694	271.532.463	107.531.231
Asesoría técnica (1)	1.229.526.715	2.111.458.247 -	881.931.532
	<u>1.666.525.396</u>	<u>2.442.078.441</u> -	<u>775.553.045</u>

Nota a los Estados Financieros Separados
Al 31 de Diciembre de 2020
(Cifras expresadas en pesos)

	31 de diciembre de 2020	31 de diciembre de 2019	Variacion
De Origen Privado			
Revisoria fiscal	-	-	-
Asesoría jurídica	-	-	-
Asesoría técnica (1)	85.389.101	7.279.450	78.109.651
	85.389.101	7.279.450	78.109.651
	1.751.914.497	2.449.357.891	- 697.443.394

(1) Corresponde a la contratación de personal de apoyo a las diferentes áreas de la Cámara de Comercio de Cartagena en el cumplimiento de las labores misionales y operativas.

(b) Arrendamiento

	31 de diciembre de 2020	31 de diciembre de 2019	Variacion
De Origen Publico			
Bienes inmuebles (1)	701.311.483	231.417.912	469.893.571
Bienes muebles	162.642.445	275.727.453	- 113.085.008
	863.953.928	507.145.365	356.808.563

	31 de diciembre de 2020	31 de diciembre de 2019	Variacion
De Origen Privado			
Bienes inmuebles (1)	-	-	-
Bienes muebles	-	1.450.000	- 1.450.000
	-	1.450.000	- 1.450.000
	863.953.928	508.595.365	355.358.563

(1) Por la vigencia 2020 corresponde a arriendo en:

- ✓ Cámara de comercio de Cartagena, en el reconocimiento del gasto público del arriendo por el uso que le da el privada a las instalaciones, el cual asciende a la suma de \$ 600.000.000 representando un 85,55% dentro del total del rubro.
- ✓ Casa de la Cultura del Carmen: punto de atención al usuario de la cámara de comercio de Cartagena
- ✓ Lucía Lombana González: sede Cámara de Comercio de Cartagena en el municipio de Turbaco / bolívar
- ✓ Microcolsa Storage & Security sas: almacenamiento de documentos cámara de comercio

Nota a los Estados Financieros Separados
Al 31 de Diciembre de 2020
(Cifras expresadas en pesos)

- ✓ Los demás arriendos corresponden a espacios para la cámara llevar a cabo eventos entre ellos el más destacado “Foro jóvenes”, cuyo arrendador es Grupo Heroica (centro de convenciones), entre otros arriendos menores varios en eventos realizados.

Por la vigencia 2019 corresponde a arriendo en:

- ✓ Casa de la Cultura del Carmen: punto de atención al usuario de la cámara de comercio de Cartagena
- ✓ Microcolsa Storage & Security sas: almacenamiento de documentos cámara de comercio
- ✓ Easy Colombia sas: bodega para muebles y enseres
- ✓ Lucia Lombana González: sede Cámara de Comercio de Cartagena en el municipio de Turbaco / bolívar
- ✓ Delcy Villegas Centeno: funcionamiento de cemprende santa rosa
- ✓ Los demás arriendos corresponden a espacios para la cámara llevar a cabo eventos entre ellos el más destacado “Foro jóvenes”, cuyo arrendador es Grupo Heroica (centro de convenciones), entre otros arriendos menores varios en eventos realizados.

El contrato de arriendo que se ha venido renovando con la Casa de la Cultura el Carmen cerró sin renovación en diciembre del año 2020. Lo anterior dado a traslado físico de la sede dentro del mismo municipio.

Existen otros contratos de arrendamientos operativos que, si continuaron en su vigencia con saldo que cubren 2021, entre estos tenemos:

- Lucia Lombana González, cuyo representante es la INMOBILIARIA BOZZIMBETT S.A.S bajo el contrato # A21CT97-20, vigente a corte 31 de diciembre 2020 con un saldo para el 2021 de \$ 13.500.000. Vigencia hasta el 01 de octubre del 2021.
- Microcolsa Storage & Security sas, contrato vigente a corte 31 de diciembre 2020 # 5CT38-20 con un saldo por ejecutar en 2021 de \$ 22.707.151. Vigencia hasta el 10 de agosto del 2021.

(c) Contribuciones y afiliaciones

	31 de diciembre de 2020	31 de diciembre de 2019	Variacion
De Origen Publico			
Entidades de vigilancia y control (SIC - Contraloria)	175.626.082	171.800.001	3.826.081
Entidades gremiales y demas terceros (1)	625.504.339	1.083.216.216 -	457.711.877
Convenios interinstitucionales	-	8.952.323 -	8.952.323
	801.130.421	1.263.968.540 -	462.838.119

Nota a los Estados Financieros Separados
Al 31 de Diciembre de 2020
(Cifras expresadas en pesos)

	<u>31 de diciembre de 2020</u>	<u>31 de diciembre de 2019</u>	<u>Variacion</u>
De Origen Privado			
Entidades de vigilancia y control (SIC - Contraloria)	21.160.000	44.250.000 -	23.090.000
Entidades gremiales (1)	<u>8.778.030</u>	<u>12.732.008 -</u>	<u>3.953.978</u>
	<u>29.938.030</u>	<u>56.982.008 -</u>	<u>27.043.978</u>
	<u>831.068.451</u>	<u>1.320.950.548 -</u>	<u>489.882.097</u>

(1) Para la vigencia 2020 se efectuaron aporte a:

- ✓ **Confecámaras**, por la suma de \$ 38.140.378
- ✓ **Asociación Iberoamericana de Cámaras de Comercio**, por la suma de \$ 10.077.555
- ✓ **Cámara de Comercio de Barranquilla**, la suma de \$ 55.870.068. Por los conceptos de aporte en alianza para la innovación fase V, convenios 6CV37-20 y 1CV84-20
- ✓ **Fundación Salvi**, la suma de \$ 30.000.000. Por concepto de convenio A15CV62-19
- ✓ **The Biz Nations S.A.S.**, la sumas de \$ 892.500 en apoyo rueda Softic 2020 y \$ 40.000.000 por el convenio A8CV63-20
- ✓ **Patrimonio Autónomo Fondo Nacional del Turismo – FONTUR**, la suma de \$ 38.000.000. Por concepto de aporte convenio FNTC – 296 /2020
- ✓ **Corporación Agencia de Promoción De Inversión Cartagena de Indias**, la suma de \$ 260.000.000. Por concepto de aporte convenio 6CV2-20 por valor de \$ 190.000.000 y el restante \$ 70.000.000 por el convenio 1CV86-20
- ✓ Las demás contribuciones corresponden apoyos de la entidad a diferentes empresas y fundaciones que contribuyen al cumplimiento de la actividad misional.

Para el año 2019 se efectuaron aportes a:

- ✓ **Centro De Pensamiento de Cartagena y Bolívar** por la suma de \$ 100.000.000 cuyo objetivo es de “aunar esfuerzos para el logro de los objetivos estratégicos de la cámara de comercio de Cartagena y el centro de pensamiento de Cartagena y bolívar”
- ✓ **Consejo Gremial de Bolívar** por la suma de \$ 60.000.000 cuyo objetivo es de “aunar esfuerzos técnicos, económicos, administrativos y logísticos para brindar apoyo al seguimiento y gestión de los proyectos estratégicos de la región, priorizados por la cámara y el consejo gremial de bolívar”
- ✓ **Corporación Agencia de Promoción de Inversión Cartagena de Indias** por la suma de \$ 125.000.000 cuyo objetivo es de “aunar esfuerzos económicos, administrativos, profesionales y técnicos, para el mejoramiento del entorno de negocios de la ciudad de Cartagena y la atracción de inversión extranjera a los

Nota a los Estados Financieros Separados
Al 31 de Diciembre de 2020
(Cifras expresadas en pesos)

sectores estratégicos definidos” como también “aumentar la inversión y empresas instaladas en la ciudad buscando mejorar las condiciones y calidad”

- ✓ **Fundación Cívico Social Pro-Cartagena (FUNCICAR)** por la suma de \$ 88.500.000 cuyo objeto es de “establecer las bases de una mutua cooperación entre la cámara y Funcicar para brindar apoyo a la ejecución del programa Cartagena cómo vamos en su propósito de monitorear la calidad de vida de los habitantes de la ciudad a partir de indicadores objetivos y de percepción ciudadana”
- ✓ **Confecámaras** por la suma de \$ 17.637.400 por contribuciones al gremio
- ✓ Las demás contribuciones corresponden apoyos de la entidad a diferentes empresas y fundaciones que contribuyen al cumplimiento de la actividad misional.

(d) Servicios

	31 de diciembre de 2020	31 de diciembre de 2019	Variacion
De Origen Publico			
Aseo y vigilancia	275.389.553	334.659.819 -	59.270.266
Servicios temporales	62.743.833	-	62.743.833
Asistencia Tecnica	6.000.000	85.163.498 -	79.163.498
Procesamiento electronico de datos (1)	1.371.108.318	765.650.233	605.458.085
Servicios Publicos (Agua , luz , gas)	137.988.839	194.394.879 -	56.406.040
Telefono	75.340.954	86.784.795 -	11.443.841
Correos , portes y telegramas	8.328.764	26.344.037 -	18.015.273
Transportes y acarreos	2.105.432	13.137.728 -	11.032.296
Otros	114.997.238	471.502.157 -	356.504.919
	<u>2.054.002.931</u>	<u>1.977.637.146</u>	<u>76.365.785</u>

	31 de diciembre de 2020	31 de diciembre de 2019	Variacion
De Origen Privado			
Aseo y vigilancia	-	-	-
Servicios temporales	12.150.183	-	12.150.183
Asistencia Tecnica	1.064.355	1.277.223 -	212.868
Procesamiento electronico de datos (1)	3.776.347	-	3.776.347
Servicios Publicos (Agua , luz , gas)	5.697.985	12.806.604 -	7.108.619
Telefono	302.946	1.535.847 -	1.232.901
Correos , portes y telegramas	60.175	303.754 -	243.579
Transportes y acarreos	2.839.586	7.145.212 -	4.305.626
Otros	2.219.902	15.555.189 -	13.335.287
	<u>28.111.479</u>	<u>38.623.829</u> -	<u>10.512.350</u>
	<u>2.082.114.410</u>	<u>2.016.260.975</u>	<u>65.853.435</u>

Nota a los Estados Financieros Separados
 Al 31 de Diciembre de 2020
 (Cifras expresadas en pesos)

- (1) En este concepto se incluyen los pagos por el software de gestión registral: Optimización, servicio de outsourcing de impresiones, monitoreo de Progress (programa registral), licencia basic – drive store en la nube, servicio de mantenimiento docuware , servicios de JSP7 , certihuella , certimail , CRM , licencia Daruma , lo demás está conformado por conceptos varios entre los cuales podemos destacar internet , pdti y arriendo de centrales telefónicas.

(e) Mantenimiento y reparaciones

	<u>31 de diciembre de 2020</u>	<u>31 de diciembre de 2019</u>	<u>Variacion</u>
De Origen Publico			
Edificios (2)	12.915.286	250.888.567 -	237.973.282
Maquinaria y equipo	66.415.278	76.323.339 -	9.908.061
Equipo de oficina	72.000	13.129.987 -	13.057.987
Equipo de computo	136.318.852	74.600.048	61.718.804
Software (1)	104.103.978	328.642.433 -	224.538.455
Vehiculos	11.162.296	30.303.801 -	19.141.505
Infraestructura Fisica	-	88.076.377 -	88.076.377
	<u>330.987.690</u>	<u>861.964.553</u> -	<u>530.976.863</u>

	<u>31 de diciembre de 2020</u>	<u>31 de diciembre de 2019</u>	<u>Variacion</u>
De Origen Privado			
Edificios (2)	84.010.175	3.047.070	80.963.105
Equipo de oficina	50.000	-	50.000
	<u>84.060.175</u>	<u>3.047.070</u>	<u>81.013.105</u>
	<u>415.047.865</u>	<u>865.011.623</u> -	<u>449.963.758</u>

- (1) Dentro del mantenimiento de software tenemos la renovación del licenciamiento productos y mantenimiento progress, de igual forma resaltamos los mantenimientos al sistema registral optimización, licencia de docuware, licencia aurea.

Nota a los Estados Financieros Separados
Al 31 de Diciembre de 2020
(Cifras expresadas en pesos)

(f) Gastos de viaje

	31 de diciembre de 2020	31 de diciembre de 2019	Variacion
De Origen Publico			
Alojamiento y manutencion	43.733.418	175.464.031 -	131.730.613
Pasajes aereos	31.456.015	201.197.490 -	169.741.475
Pasajes terrestres	993.709	3.413.950 -	2.420.241
Otros	3.358.137	6.112.037 -	2.753.900
	79.541.279	386.187.508 -	306.646.229

	31 de diciembre de 2020	31 de diciembre de 2019	Variacion
De Origen Privado			
Alojamiento y manutencion	504.300	8.867.466 -	8.363.166
Pasajes aereos	348.900	1.873.725 -	1.524.825
Pasajes terrestres	-	512.200 -	512.200
Otros	-	-	-
	853.200	11.253.391 -	10.400.191
	80.394.479	397.440.899 -	317.046.420

(g) Diversos

	31 de diciembre de 2020	31 de diciembre de 2019	Variacion
De Origen Publico			
Libros ,sucrpciones , periodicos y revistas	5.628.877	6.267.960 -	639.083
Aseo y cafeteria	18.565.729	63.521.421 -	44.955.692
Papeleria y fotocopia	24.342.799	89.965.337 -	65.622.538
Combustibles y lubricantes	20.817.678	28.238.498 -	7.420.820
Taxis y buses	29.215.723	87.196.653 -	57.980.930
Casino y restaurante (2)	21.575.654	126.163.561 -	104.587.907
Otros (1)	15.479.669	203.872.254 -	188.392.584
	135.626.129	605.225.685 -	469.599.555

	31 de diciembre de 2020	31 de diciembre de 2019	Variacion
De Origen Privado			
Libros ,sucrpciones , periodicos y revistas	-	-	-
De representacion	19.161.130	74.421.666 -	55.260.536
Aseo y cafeteria	564.790	2.928.769 -	2.363.979
Papeleria y fotocopia	353.000	2.249.422 -	1.896.422
Combustibles y lubricantes	-	1.289.733 -	1.289.733
Taxis y buses	1.481.749	2.675.650 -	1.193.901
Casino y restaurante (2)	147.500	5.002.203 -	4.854.703
Otros (1)	1.100.144	20.159.413 -	19.059.269
	22.808.313	108.726.856 -	85.918.543
	158.434.442	713.952.540 -	555.518.098

Nota a los Estados Financieros Separados
Al 31 de Diciembre de 2020
(Cifras expresadas en pesos)

21. Otros gastos por función

El siguiente es detalle de los otros gastos por función

	<u>31 de diciembre de 2020</u>	<u>31 de diciembre de 2019</u>	<u>Variacion</u>
De Origen Publico			
Publicidad y propaganda (1)	314.372.684	433.643.623	- 119.270.939
Publicaciones	-	38.000	- 38.000
	<u>314.372.684</u>	<u>433.681.623</u>	<u>- 119.308.939</u>

	<u>31 de diciembre de 2020</u>	<u>31 de diciembre de 2019</u>	<u>Variacion</u>
De Origen Privado			
Publicidad y propaganda (1)	16.980.659	7.301.357	9.679.302
Por servicios (2)	546.063.800	4.558.402.945	- 4.012.339.145
	<u>563.044.459</u>	<u>4.565.704.302</u>	<u>- 4.002.659.843</u>
	<u>877.417.144</u>	<u>4.999.385.925</u>	<u>- 4.121.968.781</u>

(1) Corresponde a toda la apuesta que hace la Cámara De Comercio De Cartagena a los sistemas de radio, televisión y de comunicación en general, como son: cartas, mails, afiches, perifoneo, todo en aras de comunicarle al empresario los servicios de la cámara, haciendo gran énfasis en la renovación de la matrícula mercantil.

(2) Dentro de otros gastos por función en materia de servicios tenemos:

	<u>31 de diciembre de 2020</u>	<u>31 de diciembre de 2019</u>	<u>Variacion</u>
Afiliaciones	6.235.567	19.149.606	- 12.914.039
Subvenciones del gobierno (a)		3.815.639.077	- 3.815.639.077
Conciliacion y arbitraje	100.825.204	126.554.495	- 25.729.291
Investigaciones economicas	107.080	7.150.420	- 7.043.340
Informacion comercial	-	6.575.679	- 6.575.679
Servicios especiales y varios (b)	438.895.949	583.333.668	- 144.437.719
	<u>546.063.800</u>	<u>3.532.906.024</u>	<u>- 2.986.842.224</u>

(a) Para la vigencia 2019, corresponde al reconocimiento en cuenta de gastos por la ejecución de los convenios de cooperación. Para la vigencia 2020 los convenios se manejan solo en pasivos.

(b) Este concepto incluye los gastos por: capacitaciones, asesorías, servicios de competitividad, mercadeo y ventas, grandes eventos y otros servicios.

Nota a los Estados Financieros Separados
Al 31 de Diciembre de 2020
(Cifras expresadas en pesos)

22. Otros gastos

El siguiente es de detalle de otros gastos

	<u>31 de diciembre de 2020</u>	<u>31 de diciembre de 2019</u>	<u>Variacion</u>
De Origen Publico			
Bancarios	156.322.979	131.039.797	25.283.182
Comisiones	62.190.153	53.307.072	8.883.081
Intereses	653.937	533.803	120.134
Diferencia en cambio	2.766.862	2.502.386	264.475
Multas , litigios y sanciones	-	828.116	828.116
Otros	47.204.040	1.256.304	45.947.736
	<u>269.137.971</u>	<u>189.467.478</u>	<u>79.670.493</u>

	<u>31 de diciembre de 2020</u>	<u>31 de diciembre de 2019</u>	<u>Variacion</u>
De Origen Privado			
Bancarios	74.156.416	73.405.692	750.724
Comisiones	43.885.105	22.825.237	21.059.868
Intereses	738.958	1.119.012	380.055
Diferencia en cambio	4.519.171	7.403.671	2.884.501
Impuestos asumidos	-	53.400	53.400
Multas , litigios y sanciones	15.715.624	1.562.484	14.153.140
Otros	39.521	-	39.521
	<u>139.054.794</u>	<u>106.369.497</u>	<u>32.685.297</u>
	<u>408.192.765</u>	<u>295.836.975</u>	<u>112.355.790</u>

23. Notas del Estado De Flujo de Efectivo

Actividades de Operación

1. Entradas de Efectivo

Nota 1. – Cuentas por cobrar

Registra el reconocimiento de la cartera por la venta y/o prestación de servicios que presta la entidad a sus usuarios

	<u>Periodo</u>		<u>variacion</u>
	<u>2020</u>	<u>2019</u>	<u>Pesos</u>
Deterioro de cuentas por cobrar	921.452.311	1.740.821.500	- 819.369.188
			<u>145.046.935</u>
			<u>- 674.322.253</u>

Nota a los Estados Financieros Separados
Al 31 de Diciembre de 2020
(Cifras expresadas en pesos)

Nota 2. – Otros activos no financieros

Comprende los saldos de avances y anticipos a proveedores y contratistas

	Periodo		Variacion
	<u>2020</u>	<u>2019</u>	<u>Pesos</u>
Totales	44,000	4,536,274	- 4,492,274

Nota 3. - Cuentas comerciales por pagar

Contemplan las obligaciones de la cámara en la adquisición de bienes y servicios

	Periodo		Variacion
	<u>2020</u>	<u>2019</u>	<u>Pesos</u>
Totales	1,566,901,646	2,764,789,602	- 1,197,887,956

2. Salidas de Efectivo

Nota 4. – Cuenta operacionales por pagar

Registra el reconocimiento de los valores adeudados por otros conceptos diferentes al tema comercial y beneficios a empleados

	Periodo		Variacion
	<u>2020</u>	<u>2019</u>	<u>Pesos</u>
Totales	1,443,871,840	1,436,598,302	7,273,538

Nota 5. – Beneficios a empleados

Corresponde a la contraprestación que efectúa el empleador a cambio de una labor realizada en relación laboral.

	Periodo		variacion
	<u>2020</u>	<u>2019</u>	<u>Pesos</u>
	857.516.841	748.306.074	109.210.768

Nota a los Estados Financieros Separados
Al 31 de Diciembre de 2020
(Cifras expresadas en pesos)

Nota 6. – Otros pasivos no financieros

Trata de los convenios de cooperación celebrados por la Cámara de Comercio de Cartagena con sus aliados para anuar esfuerzos en la creación y fomento del desarrollo y competitividad empresarial

	Periodo		Variacion
	<u>2020</u>	<u>2019</u>	<u>Pesos</u>
Totales	2,323,745,378	1,223,662,506	1,100,082,872

Actividades de inversión

1. Entrada de Efectivo

Nota 7. – Otros activos financieros no corrientes

Ingresos causados por actividades de inversión, el cual contempla aquellas inversiones en las cuales la cámara de comercio de Cartagena no posee influencia significativa, para la vigencia 2020 se recibieron \$ 10.000 como disminución de capital suscrito y pagado.

	Periodo		Variacion	
	<u>2020</u>	<u>2019</u>	<u>Pesos</u>	
Totales	474,724,569	474,734,568	-	10,000

Nota 8 – Dividendos recibidos

Ingresos recibidos en esta oportunidad por la liquidación y reparto de dividendos en otras empresas donde la CCC posee participación.

	Periodo
	<u>2020</u>
Totales	52,812,593

2. Salida de Efectivo

Nota 9. – Compra de propiedad planta y equipo

Comprende la salida de para la adquisición de bienes para el desarrollo de las actividades

Nota a los Estados Financieros Separados
Al 31 de Diciembre de 2020
(Cifras expresadas en pesos)

Maquinaria y equipo, \$ 9.097.550

Muebles, equipos, \$ 113.801.934

Total: \$ 122.899.484

24. participación en el resultado de las subsidiarias que se contabilizan por el método de la participación

El siguiente es el detalle del método de la participación. Ver política de inversiones en subsidiarias y Nota 09 de Inversiones en Subsidiarias

25. Eventos subsecuentes

Debido a la pandemia llamada Covid – 19 la cual llego a Colombia en el primer trimestre del año 2020, la cámara de comercio de Cartagena en análisis de los impactos de la misma sobre el normal funcionamiento de sus actividades operacionales y estratégicas decido tomar medidas frente a la situación presentada, acogiéndose en algunos a beneficios como empresa otorgados por el gobierno nacional y a su vez trasladando beneficios a los usuarios de los servicios camarales.

En esta última, beneficios camarales, para la vigencia 2020 la renovación mercantil cambio su fecha límite de renovación, trasladándose del mes de marzo al mes de junio del 2020.

Dado que la económica nacional fue golpeada duramente, no siendo los ingresos de la entidad la excepción, se tomaron medidas de replanteamiento del presupuesto inicialmente aprobado.

Así las cosas, áreas operativas y estratégicos vieron mermados los gastos de operación e inversión , caso particular TIC que la coyuntura obliga a la virtualidad por ellos su comportamiento es considerado inverso a las áreas.

Dentro de las áreas operativas, podemos establecer tres frentes, tales como: Gestión Humana, TIC y Servicios Generales

En el área de Gestión Humana podemos anotar puntualmente 5 medidas adoptadas, la cuales son:

1. Debido a la contingencia mundial del Covid-19 presentada durante el año 2020, la Cámara de Comercio realizó disminuciones de los salarios del 10% (auxiliares y asistentes) y 15% (profesionales, coordinadores, jefes, directores, presidente), fueron aplicadas durante los meses de mayo y Junio; Con el fin de brindar una estabilidad a todos los colaboradores de la entidad.

2. Con el decreto 558 de abril de 2020, la Cámara de Comercio se acogió a la disminución temporal del porcentaje para el pago de aportes al sistema general de pensiones al 3% para los periodos de abril y mayo (2.25% por parte del empleador, y 0.75% por parte del empleado). Para aquellos colaboradores que se encontraban en sus últimos diez años para pensionarse, la base de cotización era el salario sin reducción y su aporte en pensión fue del 16%.

Al final del ejercicio realizamos reconocimiento de dinero por pagar a las diferentes entidades de pensión a las cuales se encuentran vinculados los trabajadores Camarales, debido a la declaración de inexequibilidad del decreto ley 558 de abril 2020 , acto que se dio a través de sentencia C-

Nota a los Estados Financieros Separados
Al 31 de Diciembre de 2020
(Cifras expresadas en pesos)

258/20 proferida por la Corte Constitucional. Así las cosas, el Consejo Técnico de la Contaduría Pública en Colombia conocido por las siglas - CTCP – el cual es el organismo permanente encargado de la orientación técnica-científica de la profesión y de la investigación de los principios de contabilidad y normas de auditoría de aceptación general en el país dio a conocer su posición sobre la causación de aportes de pensión reducido por Covid – 19 bajo el radicado 1 – 2021 – 001835, a través del cual indico que este reconocimiento del valor adeudado debía reconocerse en los estados financieros del periodo afectado.

3. Con el decreto legislativo 771, la Cámara de Comercio reconoció el valor establecido del auxilio de transporte como auxilio de Conectividad, para aquellos colaboradores que realizaban sus actividades desde casa y que devengan hasta dos salarios mínimos. Por otro lado, la Cámara de Comercio también entregó Modems a algunos colaboradores, por lo tanto, algunos no aplican al beneficio monetario sino en especie.

4. El gobierno Nacional brindó alivio a las empresas quienes tuvieron un 20% de disminución en sus ingresos, y que su nómina se estaba viendo afectada, por lo cual, la Cámara de Comercio se acogió al beneficio recibiendo un subsidio equivalente al 40% del salario mínimo por cada colaborador.

5. Algunas entidades bancarias (Bancolombia, Davivienda, Comfenalco) otorgaron alivios financieros a los colaboradores durante algunos meses del 2020, donde su libranza se congelaba y no se aplicaba descuento a través de la nómina.

En el área de TIC, realizamos las siguientes anotaciones:

En esta área en particular el efecto en tecnología incremento dado que fue el medio a través del cual se prestaron los servicios en gran parte durante época de pandemia, servicios que han tomado relevancia y se siguen fortaleciendo al día de hoy.

Adicional a ello, tal como se tenía estipulado dentro de las ejecuciones los dos servicios más relevantes presupuestalmente fueron:

1. Contrato con CCMA, con valor mensual de \$ 53,550.000 incluido IVA, el cual consiste en disponibilidad la infraestructura tecnológica para soportar el proceso de la dirección de registros de la CCC, incluye: Datacenter, Servidores, Almacenamiento, Canal, Acompañamiento, y homologación de procesos, procedimientos y flujos de servicios de la CCMA.

2. Servicio de facturación electrónica, alojamiento en plataformas de las mismas, para los procesos contables y misionales de la CCC, este costo depende del número de facturas que se emiten por los servicios prestados, en el 2020, los costos estuvieron alrededor de los \$39 millones.

Referente al área de Servicios generales, el concepto más relevante es el mantenimiento a la infraestructura física, la cual presentó disminución considerable dado que no se adelantaron adecuaciones.

Nota a los Estados Financieros Separados
Al 31 de Diciembre de 2020
(Cifras expresadas en pesos)

26. Aprobación de los estados financieros

El 25 de Marzo de 2021, los miembros de la junta directiva de la cámara de comercio de Cartagena autorizaron para su publicación y presentación los estados financieros separados adjuntos a corte 31 de diciembre de 2020. La junta directiva es el máximo órgano de la cámara que podría modificar y/o aprobar los estados financieros.



Juan Pablo Velez Castellanos
Representante Legal



Susana P. Arévalo Julio
Contador



UN NUEVO COMIENZO

Juntos por la reactivación económica
de Cartagena y Bolívar

 CAMCARTAGENA
Centro, Calle Santa Teresa No. 32 - 41 A.A. 16
Tels: (+ 57 5) 660 0795 - 660 0793 - 660 0763
Cartagena - Colombia

CERTIFICACION

En cumplimiento a lo dispuesto en el artículo 37 de la ley 222 de 1995, nos permitimos certificar que los Estados Financieros Separados Comparativos de la Cámara de Comercio de Cartagena, con corte a diciembre 31 de 2020 y 2019, cumplen con las siguientes afirmaciones:

- Los activos y pasivos existen en la fecha de corte y las transacciones registradas se han realizado durante el periodo correspondiente.
- Todos los hechos económicos realizados han sido reconocidos.
- Los activos representan probables derechos económicos futuros y los pasivos representan probables obligaciones económicas futuras, obtenidas o a cargo de la Entidad en la fecha de corte.
- Todos los elementos han sido reconocidos por los importes apropiados.
- Los hechos económicos han sido correctamente clasificados, descritos y revelados.
- Las cifras contenidas en los estados financieros han sido fielmente tomadas de los libros de contabilidad.

La presente certificación se expide a los veintinueve (24) días del mes de Marzo de 2021

Juan P. Vélez Castellanos
Representante Legal
C.C. 9.102.779

Susana P. Arévalo Julio
Contador
C.C. 45.561.791
TP N° 120078 – T

DICTAMEN DEL REVISOR FISCAL

A LA JUNTA DIRECTIVA Cámara de Comercio de Cartagena

Opinión

He auditado los estados financieros adjuntos de la **Cámara de Comercio de Cartagena**, los cuales comprenden el estado de situación financiera al 31 de diciembre de 2020, el estado de resultados y otro resultado integral, de cambios en el patrimonio y de flujos de efectivo por el año terminado en esa fecha, y un resumen de las políticas contables significativas, así como otras notas explicativas.

En mi opinión, los estados financieros adjuntos, tomados de los libros de contabilidad, presentan razonablemente, en todos los aspectos significativos, la situación financiera de la **Cámara de Comercio de Cartagena** al 31 de diciembre de 2020, el resultado de sus operaciones y sus flujos de efectivo por el año terminado en esa fecha, de conformidad con las Normas de Contabilidad y de Información Financiera aceptadas en Colombia.

He llevado a cabo mi auditoría de conformidad con las Normas Internacionales de Auditoría aceptadas en Colombia. Mis responsabilidades de acuerdo con dichas normas se describen más adelante en la sección Responsabilidades del auditor en relación con la auditoría de los estados financieros de mi informe. Soy independiente de la **Cámara de Comercio de Cartagena** de acuerdo con los requerimientos de ética aplicables a mi auditoría de los estados financieros en Colombia y he cumplido las demás responsabilidades de ética de conformidad con esos requerimientos. Considero que la evidencia de auditoría obtenida me proporciona una base razonable para expresar mi opinión.

Responsabilidad de la administración sobre los estados financieros

La administración es responsable por la preparación y correcta presentación de estos estados financieros de conformidad con las Normas de Contabilidad y de Información Financiera aceptadas en Colombia, y por el control interno que la gerencia considere relevante para la preparación y correcta presentación de los estados financieros libres de errores significativos, bien sea por fraude o error.

Al preparar los estados financieros, la administración es responsable de evaluar la capacidad de la **Cámara de Comercio de Cartagena** para continuar como empresa en funcionamiento, revelando, según corresponda, los asuntos relacionados con la empresa en funcionamiento y utilizando el principio contable de empresa en funcionamiento, salvo que la administración tenga la intención de liquidar la entidad o de cesar sus operaciones, o bien no exista otra alternativa realista.

Los responsables del gobierno de la entidad son responsables de supervisar el proceso de la información financiera de la entidad.

Responsabilidades del auditor en relación con la auditoría de los estados financieros

Mi responsabilidad es expresar una opinión sobre dichos estados financieros con base en mi auditoría. Efectué mi revisión de acuerdo con las normas de auditoría de información financiera aceptadas en Colombia. Estas normas requieren que cumpla con requerimientos éticos y que planifique y realice la auditoría para obtener una seguridad razonable sobre si los estados financieros están libres de errores significativos.

Una auditoría conlleva la aplicación de procedimientos para obtener evidencia de auditoría sobre los importes y la información revelada en los estados financieros.

Los procedimientos seleccionados dependen del juicio del auditor, incluida la valoración de los riesgos de incorrección material en los estados financieros, debida a fraude o error. Al efectuar dichas valoraciones del riesgo, el auditor tiene en cuenta el control interno relevante para la preparación y presentación fiel por parte de la entidad de los estados financieros, con el fin de diseñar los procedimientos de auditoría que sean adecuados en función de las circunstancias, y con la finalidad de expresar una opinión sobre la eficacia del control interno de la Entidad. Una auditoría también incluye la evaluación de la adecuación de las políticas contables aplicadas y de la razonabilidad de las estimaciones contables realizadas, así como la evaluación de la presentación global de los estados financieros.

Considero que la evidencia de auditoría que he obtenido proporciona una base suficiente y adecuada para mi opinión.

Informe sobre otros requerimientos legales y reglamentarios

La administración también es responsable por el cumplimiento de aspectos regulatorios en Colombia relacionados con la gestión documental contable, la definición de medidas de control interno, la conservación y custodia de bienes en poder de la entidad.

Como es requerido por leyes y reglamentaciones colombianas, he efectuado procedimientos sobre el cumplimiento de aspectos regulatorios y con base en el resultado de los mismos, en mi concepto:

- a) La contabilidad de la entidad ha sido llevada conforme a las normas legales y a la técnica contable.
- b) Las operaciones registradas en los libros y los actos de los administradores se ajustan a los estatutos y a las decisiones de la Asamblea.
- c) La correspondencia, los comprobantes de las cuentas y los libros de actas se conservan debidamente.
- d) Existen medidas adecuadas de control interno, de conservación y custodia de los bienes de la entidad y los de terceros que están en su poder.
- e) La información contenida en las declaraciones de autoliquidación de aportes al Sistema de Seguridad Social Integral, en particular la relativa a los afiliados y a sus ingresos base

de cotización, ha sido tomada de los registros y soportes contables. La entidad realizo los pagos por concepto de aportes al Sistema de Seguridad Social Integral.

Otros asuntos

f) La entidad cumple con todas las normas sobre propiedad intelectual y de derechos de autor en los programas de computación, libros y textos que utiliza

g) No tenemos conocimiento de:

- o Activos o pasivos diferentes a los registrados en los libros de contabilidad, ni ingresos o egresos que afecten los resultados y que deban ser revelados de acuerdo con el marco técnico normativo de información financiera.
- o La ocurrencia de irregularidades que involucren a miembros de la administración o empleados y que puedan tener incidencia en los estados financieros de la entidad.
- o Requerimientos de entes de control por el cumplimiento de las disposiciones vigentes que aplican a la entidad o por presentación incorrecta de información solicitada por estos.
- o Posibles situaciones que puedan generar demandas o imposiciones fiscales, cuyos efectos deben ser revelados en los estados financieros o estimar pasivos contingentes.

h) Se participó de manera activa en las reuniones a las que fuimos convocados durante el año 2020 para dar sugerencias y aportes de recomendación a los aspectos tratados concernientes a los Estados Financieros y demás temas donde fuera oportuna nuestra participación y aportes.

Cordialmente,



GUIDO PRESUTTI BERRIO

REVISOR FISCAL

T. P No. 27807-T

Cartagena de Indias D.T y C., Marzo 25 de 2021

CAMARA DE COMERCIO DE CARTAGENA
ESTADO DE SITUACION FINANCIERA SEPARADO
(Expresados en pesos)

	<u>Notas</u>	<u>31 de diciembre</u> <u>de 2021</u>	<u>31 de diciembre</u> <u>de 2020</u>	<u>Variación</u>
<u>ACTIVOS</u>				
Activo corriente				
Efectivo y equivalente al efectivo	4	16.611.235.701	15.108.164.352	1.503.071.349
Cuentas por cobrar	5	1.208.088.129	921.452.311	286.635.817
Otros activos no financieros	6	9.747.947	44.000	9.703.947
Total activo corriente		17.829.071.777	16.029.660.664	1.799.411.113
Activo no corriente				
Propiedad planta y equipo	7	39.043.106.102	39.455.982.924	- 412.876.822
Intangible	8	11.310.000	15.080.000	- 3.770.000
Inversiones en subsidiarias	9	32.647.268	146.685.704	- 114.038.436
Otros activos financieros	10	474.724.569	474.724.569	-
Total activo no corriente		39.561.787.938	40.092.473.196	- 530.685.258
TOTAL ACTIVOS		57.390.859.715	56.122.133.860	1.268.725.855
<u>PASIVOS Y PATRIMONIO</u>				
<u>PASIVOS</u>				
Pasivo corriente				
Cuenta por pagar	11	3.489.386.826	3.868.290.327	- 378.903.501
Otros pasivos no financieros	12	1.452.527.877	2.323.745.378	- 871.217.501
Total pasivo corriente		4.941.914.703	6.192.035.705	- 1.250.121.002
TOTAL PASIVOS		4.941.914.703	6.192.035.705	- 1.250.121.002
<u>PATRIMONIO</u>				
Fondo social	13	885.733	885.733	-
Ganancias acumuladas	14	49.998.151.985	48.325.879.838	1.672.272.147
Excedentes del ejercicio		2.449.907.293	1.603.332.585	846.574.709
TOTAL PATRIMONIO		52.448.945.011	49.930.098.155	2.518.846.856
TOTAL PASIVO Y PATRIMONIO		57.390.859.715	56.122.133.860	1.268.725.854

Veanse las notas que forman parte integral de los estados financieros separados

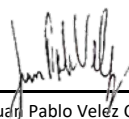

Juan Pablo Velez Castellanos
Representante legal



Susana Arevalo Julio
Contadora
T.P. 120078 - T



Guido Presutti
Revisor fiscal de Camara
De Comercio De Cartagena
T.P 27807 - T
(ver dictamen)

CAMARA DE COMERCIO DE CARTAGENA
ESTADO DE RESULTADOS Y OTRO RESULTADO INTEGRAL SEPARADO
(Expresados en pesos)

Por el año que termino el 31 de diciembre de		<u>2021</u>	<u>2020</u>	<u>Variacion</u>
	<u>Notas</u>			
<u>INGRESOS</u>				
Operacionales				
Ingreso netos de actividades ordinarias	17	19.319.851.281	16.823.776.378	2.496.074.903
Otros ingresos	18	647.936.308	795.506.305	- 147.569.997
Ingresos financieros	19	<u>231.216.040</u>	<u>315.984.139</u>	- 84.768.099
TOTAL INGRESOS		<u>20.199.003.629</u>	<u>17.935.266.822</u>	<u>2.263.736.807</u>
<u>GASTOS</u>				
Gastos de administracion	20	16.211.231.544	14.989.267.493	1.221.964.051
Otros gastos por funcion	21	1.009.311.635	877.417.144	131.894.492
Otros gastos	22	<u>414.514.721</u>	<u>408.192.765</u>	<u>6.321.956</u>
TOTAL GASTOS		<u>17.635.057.900</u>	<u>16.274.877.402</u>	<u>1.360.180.498</u>
EXCEDENTES DEL EJERCICIO		2.563.945.729	1.660.389.421	903.556.309
participacion en el resultado de las subsidiarias que se contabilizan por el metodo de participacion	24	(114.038.436,0)	(57.056.836,0)	(56.981.600,0)
TOTAL EXCEDENTE DEL EJERCICIO Y OTRO RESULTADO INTEGRAL		<u>2.449.907.293</u>	<u>1.603.332.585</u>	<u>846.574.709</u>

Veanse las notas que forman parte integral de los estados financieros separados

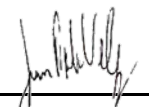

 Juan Pablo Velez Castellanos
 Representante Legal



 Susana Arevalo Julio
 Contadora
 T.P. 120078 -T





 Guido presutti
 Revisor Fiscal De
 Camara De Comercio
 De Cartagena
 T.P 27807 - T
 (ver dictamen)

CAMARA DE COMERCIO DE CARTAGENA
ESTADO DE FLUJO DE EFECTIVO SEPARADO
Expresados en pesos

Por el año que termino el 31 de diciembre de	<u>Nota</u>	<u>2021</u>	<u>2020</u>
EXCEDENTES DEL EJERCICIO		2.449.907.293	1.603.332.585
Ajustes para conciliar los excedentes del ejercicio con el efectivo neto			
Depreciaciones	7-20	728.393.563	1.009.306.092
Amortizaciones (Intangible)	8-20	3.770.000	3.770.000
Deterioro de cuentas por cobrar	5-20	9.753.337	145.046.935
Ajuste deterioro por recuperaciones de cuenta por cobrar	-	1.742.150	-
Retiros , ajustes , reclasificaciones y depreciaicon en baja PPy E	5	11.664.904	-
perdida por metodo de participacion patrimonial	9	114.038.436	57.056.836
Perdida en venta de bienes y retiros		341.722	1.297.182
Recuperaciones	-	4.353.278	- 26.403.991
Disminuciones (Aumentos) en activos y pasivos operacionales			
cuentas por cobrar	23-1	- 286.635.817	674.322.253
Otros activos no financieros	23-2	- 9.703.947	4.492.274
cuentas comerciales por pagar	23-3	- 80.360.992	- 1.197.887.957
cuentas operacionales por pagar	23-4	- 263.218.418	7.273.538
beneficios a empleados	23-5	- 35.324.089	109.210.768
otros pasivos no financieros	23-6	- 871.217.501	1.100.082.872
EFFECTIVO NETO POR LAS ACTIVIDADES DE OPERACIÓN		1.765.313.063	3.490.899.386
Flujo de efectivo por las actividades de inversion			
Disminuciones (Aumentos) en activos y pasivos de inversion			
Inversiones a corto plazo		-	10.000
Dividendos recibidos	18 y 23 - 7	64.939.932	52.812.593
compra de propiedad planta y equipo	23-8	- 327.181.646	- 122.899.484
EFFECTIVO NETO POR LAS ACTIVIDADES DE INVERSION		- 262.241.714	- 70.076.892
AUMENTO DEL EFECTIVO		1.503.071.349	3.420.822.495
EFFECTIVO AL COMIENZO DEL AÑO		15.108.164.352	11.687.341.858
EFFECTIVO AL FINAL DEL AÑO		16.611.235.701	15.108.164.352

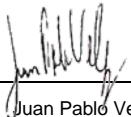
Veanse las notas que forman parte integral de los estados financieros separados

 Juan Pablo Velez C.
 Representante legal

 Susana Arevalo Julio
 Contadora
 T.P. 120078 - T

 Guido Presutti
 Revisor Fiscal de
 Camara De Comercio
 De Cartagena
 T.P 27807 - T
 (ver dictamen)

CAMARA DE COMERCIO DE CARTAGENA
ESTADO DE CAMBIO EN EL PATRIMONIO SEPARADO
(Expresados en pesos)

	<u>Nota</u>	<u>Fondo social</u>	<u>Ganancias (perdidas) acumuladas</u>	<u>Excedente</u>	<u>Total Patrimonio</u>
Saldo a 01 de Enero de 2020		885.733	47.277.855.133	949.534.289	48.228.275.155
Traslado a ganancias (perdidas) acumuladas			949.534.289	(949.534.289)	-
Ajuste a ganancias acumuladas por reserva			(5.700.000.000,0)		(5.700.000.000)
Reservas	14		5.700.000.000		5.700.000.000
Excedente neto del año				1.603.332.584	1.603.332.584
Error aritmetico	14		67.539.472		67.539.472
Reconocimiento por ejercicios anteriores			30.950.944		30.950.944
SALDO A 31 DE DICIEMBRE DE 2020		885.733	48.325.879.838	1.603.332.584	49.930.098.155
Traslado a ganancias (perdidas) acumuladas			1.603.332.585	(1.603.332.585)	-
Excedente neto del año				2.449.907.293	2.449.907.293
Reconocimiento por ejercicios anteriores			68.939.562		68.939.562
SALDO A 31 DE DICIEMBRE DE 2021		885.733	49.998.151.985	2.449.907.293	52.448.945.011

Veanse las notas que forman parte integral de los estados financieros separados



Juan Pablo Velez Castellanos
Representante Legal



Susana Arevalo Julio
Contadora
T.P. 120078 - T



Guido Presutti
Revisor Fiscal de Camara De
Comercio De Cartagena
T.P. 27807 - T
(ver dictamen)

Nota a los Estados Financieros Separados
Al 31 de Diciembre de 2021
(Cifras expresadas en pesos)

1. Entidad Reportante

La Cámara de Comercio de Cartagena (en adelante la Cámara) es una entidad reconocida como persona jurídica autónoma de derecho privado, de carácter corporativo, gremial y sin ánimo de lucro, integrada por los comerciantes matriculados en su registro mercantil, creada mediante el Decreto 1807 del 29 de octubre de 1915, que se rige por las normas consagradas en el Código de Comercio y demás normas concordantes, identificada con el Nit: 890.480.041 – 1.

La entidad ejerce las funciones señaladas en el artículo 86 del Código de Comercio y en las demás normas legales y reglamentarias, además de las establecidas en el Artículo 2.2.2.38.1.4 del Decreto 1074 de 2015.

La Cámara de Comercio de Cartagena tiene su domicilio principal en la República de Colombia, departamento de Bolívar, en el distrito de Cartagena de Indias D. T. y C., con dirección de notificación judicial en Centro Histórico, Calle Santa Teresa N° 32 – 41. Adicionalmente, tiene una sede en esta misma ciudad con dirección: Centro de Salud y Negocios Ronda Real II piso 1 local 151. De igual forma cuenta con dos seccionales en el departamento de Bolívar, una en el municipio de Turbaco, Calle 17 N° 10 – 11 P 1 Local 1 calle real, y la otra en el municipio de El Carmen de Bolívar, Calle 22 – 9 Carrera 51 P1 Apto 3 centro.

La entidad cuenta con un órgano de administración denominado Junta Directiva, y además tiene un Representante Legal que es ejercido por el Presidente Ejecutivo.

2. Marco Técnico Normativo

a) Los estados financieros de la Cámara correspondiente al año 2021 ha sido preparado de conformidad con las Normas Internacionales de Información Financiera para las Pequeñas y Medianas Empresas (NIIF PYMES) emitidas por el Consejo Internacional de Normas de Contabilidad (IASB por sus siglas en ingles) y adoptados en Colombia mediante el Decreto 3022 del 27 de diciembre de 2013, modificado por el Decreto 2270 de 2019.

Sumado a lo anterior, la Cámara aplica los siguientes lineamientos de acuerdo con leyes y otras normas vigentes en Colombia:

Las participaciones en subsidiarias por parte de entidades controladoras deben reconocerse en los estados financieros separados de acuerdo al método de participación.

Estos estados financieros separados fueron preparados para cumplir con las disposiciones legales a las que está sujeta la Cámara como entidad legal independiente, estos no incluyen los ajustes ni eliminaciones necesarios para la presentación de la situación financiera consolidada y los resultados integrales consolidados de la compañía y su subordinada.

Para efectos legales en Colombia, los estados financieros separados son los estados financieros principales.

b) Bases de medición

Los estados financieros separados han sido preparados sobre la base del costo histórico.

c) Moneda funcional y de presentación

La moneda funcional de la entidad es el peso colombiano dado que es la moneda del entorno económico principal en el que genera y usa el efectivo. Por lo tanto, la entidad maneja sus registros

Nota a los Estados Financieros Separados
Al 31 de Diciembre de 2021
(Cifras expresadas en pesos)

contables en dicha moneda, la cual a su vez es usada para la presentación de los estados financieros.

Toda la información es presentada en pesos y ha sido redondeada a la unidad más cercana.

(d) Uso de estimaciones y juicios

La preparación de los estados financieros separados de conformidad con las normas de contabilidad y de información financiera aceptadas en Colombia requiere que la administración realice juicios, estimaciones y supuestos que afectan la aplicación de las políticas contables y los montos de activos y pasivos en la fecha del balance, así como los ingresos y gastos de año. Los resultados reales pueden diferir de estas estimaciones.

Las estimaciones y supuestos relevantes son revisados regularmente al menos en la fecha de presentación de los estados financieros. Las estimaciones contables son reconocidas en el periodo en que la estimación es revisada y en cualquier periodo futuro afectado.

3. Políticas contables significativas

Las principales políticas contables que se han utilizado en la preparación de los estados financieros se resumen a continuación. Estas políticas contables se han aplicado a lo largo de todos los periodos presentados en los estados financieros.

a) Transacciones en moneda extranjera

Las transacciones en moneda extranjera son convertidas a la moneda funcional respectiva de la Cámara en las fechas de las transacciones. Los activos y pasivos monetarios denominados en moneda extranjera a la fecha de reporte son convertidos a la moneda funcional a la tasa de cambio de esa fecha.

Las diferencias en moneda extranjera que surjan durante a conversión a pesos colombianos son reconocidas en resultados.

Tasas de cierre utilizadas:

Pais	31 de diciembre 2021	31 de diciembre 2020
Colombia	3.981,16	3.432,50

b) Instrumentos Financieros (incluye efectivo y equivalente al efectivo, cuentas por cobrar comerciales, préstamos a subordinadas, otros activos financieros, cuentas por pagar y otros pasivos financieros)

Reconocimiento, medición inicial y reclasificación

El reconocimiento inicial de los activos financieros se medirá al precio de la transacción, es decir el valor razonable de la contraprestación recibida.

Los activos financieros se clasifican en su medición posterior a costo amortizado sobre la base del:

Nota a los Estados Financieros Separados Al 31 de Diciembre de 2021 (Cifras expresadas en pesos)

- Modelo de negocio de la entidad para gestionar los activos financieros y
- Las características de los flujos de efectivo contractuales del activo financiero

Un activo financiero se mide al costo amortizado usando el método de interés efectivo y neto de pérdida por deterioro.

En lo que concierne al efectivo y equivalente al efectivo, cuentas por cobrar, otros activos financieros, cuentas por pagar y otros pasivos financieros, se miden al valor de la transacción excepto aquellos que tienen una actividad de financiación los cuales serán medidos al valor presente.

Efectivo y equivalente a efectivo

Comprende tanto el efectivo como los depósitos bancarios a la vista y su equivalente, son inversiones a corto plazo de gran liquidez que se mantienen para cumplir con los compromisos de pago a corto plazo más que para propósitos de inversión u otros.

El efectivo y los equivalentes al efectivo puede incluir

- Efectivo en caja general
- Cajas menores en moneda funcional y extranjera
- Cuentas bancarias en moneda funcional y extranjera
- Certificado de depósitos a término (CDT)
- Fondos de inversión colectiva

De igual forma para que un recurso sea considerado como un equivalente en efectivo, no solo debe ser fácilmente convertible y tener un vencimiento a corto plazo, sino que también debe ser considerado por la Cámara como un medio para el pago de pasivos y no como una inversión o cualquier otro propósito.

Con el fin de mantener una descentralización de los recursos, el efectivo podrá manejarse en entidades bancarias que cumplan las características mencionadas anteriormente, siempre y cuando el valor acumulado por entidad no supere el 30% del total de los recursos al momento de la distribución.

Cuentas por cobrar y por pagar

El reconocimiento está relacionado con el momento en el cual los derechos y deberes son incorporados en la contabilidad. La medición está relacionada con la determinación del valor por el cual son registrados.

Deterioro

En la fecha de reporte, los activos financieros y no financieros no valorados a valor razonable son evaluados para determinar si existe algún tipo de pérdida por deterioro. Una pérdida por deterioro se produce cuando el importe en libros de un activo es superior a su importe recuperable, en cuyo caso el valor en libros se reduce a su importe recuperable estimado y se reconoce de inmediato en resultados una pérdida por deterioro.

El siguiente es el detalle de los porcentajes de deterioro:

Nota a los Estados Financieros Separados
Al 31 de Diciembre de 2021
(Cifras expresadas en pesos)

Dias vencidos	de 180 a 360	mas de 360
% de deterioro	25%	100%

Medición posterior

Los activos y pasivos financieros se miden al costo amortizado, la Cámara por manejar recursos públicos no especula con sus instrumentos financieros, es por ello que le da un manejo netamente conservador, disminuyendo así riesgos financieros.

Baja en cuentas

Un activo financiero es eliminado cuando expiran los derechos a recibir los flujos de efectivo del activo o si las empresas transfieren el activo a un tercero sin retener sustancialmente los riesgos y beneficios del activo. Un pasivo es eliminado cuando las obligaciones de las empresas, especificadas de la relación contractual.

Deterioro de Deudores

El reconocimiento del deterioro para deudores parte de la evaluación del riesgo crediticio y del valor de las respectivas pérdidas esperadas, para lo cual se tendrán en cuenta las circunstancias descritas en el numeral anterior y las garantías que respaldan la deuda.

Las pérdidas por deterioro corresponden a la diferencia entre el valor presente de los flujos futuros recuperables, considerando la tasa de interés efectiva y el valor actual de la deuda. (El descuento de los flujos futuros se efectuará siempre y cuando la recuperación de los mismos se extienda más allá de 180 días).

Se registrará deterioro de las cuentas por cobrar excepto las creadas por ejecución de convenios que operan por reembolso. Entiéndase que esta cartera, en el momento que se crea, no representa un compromiso para el tercero (cooperante) hasta tanto son aprobados los entregables respectivos y la Cámara emita factura de venta por el valor aprobado.

Castigo De Deudores

Se reconoce el castigo de saldos deudores cuando se ha considerado que el saldo es totalmente irrecuperable, en consideración a que se han agotado todos los procedimientos establecidos para lograr la recuperación del saldo deudor. Lo anterior teniendo en cuenta que el periodo para ejercer los procedimientos establecidos para la recuperación del saldo deudor es de un año.

El castigo de saldos deudores afecta los resultados, si previamente no se había efectuado el reconocimiento del deterioro.

c) Inversiones en subsidiarias

Se consideran subsidiarias, aquellas sobre las que la entidad, directa o indirectamente, o a través de dependientes ejerce control. La entidad controla a una subsidiaria cuando por su implicación

Nota a los Estados Financieros Separados
Al 31 de Diciembre de 2021
(Cifras expresadas en pesos)

en ella está expuesta, o tiene derecho, a unos rendimientos variables provenientes de su implicación en la participación y tiene la capacidad de influir en dichos rendimientos a través del poder que ejerce sobre la misma.

La medición de las inversiones en subsidiaria se realizará según lo establecido en la sección 9 de NIIF para Pymes, se emitirán estados financieros separados y se reconocerá la inversión a través del método de participación patrimonial.

d) Propiedad planta y equipo

Se entenderá como propiedades planta y equipo para la cámara, todos los bienes adquiridos para el giro de las actividades.

La Cámara reconocerá un activo si, y solo si:

- Es probable que la cámara obtenga los beneficios económicos futuros asociados con el elemento, y
- El costo del activo puede ser medido con fiabilidad

Medición posterior al reconocimiento

La Cámara medirá todos los elementos de propiedades, planta y equipo excepto los terrenos y edificaciones tras su reconocimiento inicial al costo menos la depreciación acumulada y cualesquiera pérdidas por deterioro del valor acumuladas. Los costos del mantenimiento diario se reconocerán en los resultados del periodo en el que se incurran.

Los terrenos y edificaciones serán registrados por el valor del avalúo, el cual se realizará cada 5 años, es decir su medición posterior se realizará al costo revaluado

Depreciación

Si los principales componentes de un elemento de propiedades, planta y equipo tienen patrones significativamente diferentes de consumo de beneficios económicos, la Cámara distribuirá el costo inicial del activo entre sus componentes principales y depreciará cada uno de estos componentes por separado a lo largo de su vida útil. La Cámara no cuenta con activos susceptibles de descomponetización.

Las vidas útiles estimadas por categoría son las siguientes:

Nota a los Estados Financieros Separados
 Al 31 de Diciembre de 2021
 (Cifras expresadas en pesos)

Propiedad Planta y Equipo	Vida Util	Periodicidad
Familia terrenos	N/A	
Familia de edificaciones	100 a 130	años
Familia de flota y equipo de transporte	5	años
Familia de impresora y escaner	3	años
Familia de equipos de oficina	3	años
Familia de audiovisuales	3	años
Familia de mezcladores y consolas	3	años
Familia de telefonía móvil	1	años
Familia de muebles de recibo	5	años
Familia de sillas giratorias	3	años
Familia de estanterías y gabeteros	5	años
Familia de escritorios y mesas	5	años
Familia de electrodomésticos	1	año
Familia de enseres menores	1	mes
Familia de dispositivos de conectividad	5	años
Familia de servidores	5	años
Familia de equipos de cómputo	3	años
Familia de planta eléctrica	15	años
Familia de subestación eléctrica	30	años
Familia de aires (mini splits)	3	años
Familia de aires (centrales)	5	años

Deterioro de propiedad planta y equipo

A cada fecha de reporte, la Cámara revisa el monto en libros de sus activos para determinar si hay algún indicio de deterioro. Si existe algún indicio, se procede a estimar el monto recuperable del activo, los importes recuperables se estiman en cada fecha de balance.

El importe en libros de un activo se reduce inmediatamente a su valor recuperable si el valor en libros del activo es superior a su importe recuperable estimado.

Baja en cuentas de propiedad planta y equipo

La Cámara dará de baja en cuentas un elemento de propiedades, planta y equipo:

- Cuando se venda, ó
- Cuando no se espere obtener beneficios económicos futuros por su uso o venta.

La Cámara reconocerá la ganancia o pérdida por la baja en cuentas de un elemento de propiedades, planta y equipo en el resultado del periodo en que el elemento sea dado de baja en cuentas. La Cámara no clasificará estas ganancias como ingresos de actividades ordinarias.

Nota a los Estados Financieros Separados
Al 31 de Diciembre de 2021
(Cifras expresadas en pesos)

e) Activos intangibles

Medición inicial

La Cámara medirá inicialmente un activo intangible al costo de adquisición

Medición posterior

La Cámara medirá de forma posterior sus activos intangibles al costo menos cualquier amortización acumulada y cualquier pérdida por deterioro de valor acumulada.

Periodo y método de amortización

La Cámara distribuirá el importe depreciable de un activo intangible de forma sistemática a lo largo de su vida útil. El cargo por amortización de cada período se reconocerá como un gasto.

Fecha a partir de la cual se inicia la amortización

La amortización comenzará cuando el activo intangible esté disponible para su utilización, es decir, cuando se encuentre en la ubicación y condiciones necesarias para que se pueda usar de la forma prevista por la presidencia. La amortización cesa cuando el activo se da de baja en cuentas. La Cámara elegirá un método de amortización que refleje el patrón esperado de consumo de los beneficios económicos futuros derivados del activo. Si la entidad no puede determinar ese patrón de forma fiable, utilizará el método lineal de amortización.

Baja de activos intangibles

La Cámara dará de baja en cuentas un activo intangible:

- Cuando se venda, ó
- Cuando no se espere obtener beneficios económicos futuros por su uso o venta.

La Cámara de Comercio de Cartagena posee una Marca como activo intangible.

Marcas

Las marcas tienen una vida útil definida y se registra al costo menos su amortización acumulada, la amortización se calcula usando el método de línea recta y la vida útil es de 10 años.

f) Beneficios a empleados

Los beneficios a empleados comprenden todas las formas de contraprestación pagadas, por pagar o suministradas por la Cámara, o en nombre de la misma, a cambio de servicios prestados a la cámara.

De acuerdo a la sección 28 de NIIF para Pymes los beneficios a los empleados comprenden

Beneficios a corto plazo

Nota a los Estados Financieros Separados
Al 31 de Diciembre de 2021
(Cifras expresadas en pesos)

Cuando un empleado haya prestado sus servicios a una entidad durante el periodo sobre el que se informa, la entidad medirá el importe reconocido de acuerdo con lo establecido en los principios de reconocimiento general para todos los beneficios a los empleados.

Para efectos de la aplicación de esta política, La Cámara cuenta con beneficios a corto y no cuenta con beneficios a largo plazo como tampoco cuenta con beneficios post empleo para sus empleados.

La Cámara tiene los siguientes beneficios:

- salarios, primas, cesantías, intereses sobre cesantías, vacaciones, permisos y aportaciones a la seguridad social y demás beneficios de ley.
- Beneficios no monetarios a los empleados: medicina prepagada, esto en cuanto el empleado tenga contrato a término indefinido y sea admitido por la aseguradora.
- El empleado goza de un pago del 100% de su salario durante los primeros 30 días de su incapacidad.
- El incremento salarial está contemplado en el procedimiento de nómina.

La Cámara reconocerá el costo de todos los beneficios a los empleados a los que éstos tengan derecho como resultado de servicios prestados a la entidad durante el periodo que se informa:

- como un pasivo, después de deducir los importes que hayan sido pagados directamente a los empleados,
- como un gasto.

g) Ingresos

Clases de transacciones

Los ingresos de actividades ordinarias de la Cámara se clasifican en:

Ingresos de Origen públicos

- Derechos de matrícula, renovación y certificación del registro mercantil
- Derecho de Inscripción, renovación y certificación del registro de proponentes
- Derechos de matrícula, renovación y certificación del registro de Esales
- Derechos de matrícula, renovación y certificación del registro de Runeol
- Ingresos financieros.

Ingresos de Origen privados

- Patrocinio
- Conciliación y arbitraje
- Venta de información comercial
- Asesorías
- Capacitaciones

Nota a los Estados Financieros Separados
Al 31 de Diciembre de 2021
(Cifras expresadas en pesos)

- Proyectos
- Arriendos
- Otros ingresos

La medición de los ingresos de actividades ordinarias debe hacerse por el valor razonable de la contraprestación, recibida o por recibir, derivada de los mismos. El importe de los ingresos de actividades ordinarias derivados de una transacción se determina, normalmente, por acuerdo entre la entidad y el vendedor o usuario del activo. La medición de los ingresos se hará teniendo en cuenta el importe de cualquier descuento, bonificación o rebaja comercial que la entidad pueda otorgar.

Ingresos del objeto social

Serán medidos al valor razonable el cual es el importe por el cual puede ser intercambiado un activo o liquidado un pasivo, entre partes interesadas y dispuestas en una transacción realizada en condiciones de independencia mutua, tales como: venta de formularios, renovaciones de matrículas mercantiles, entre otras. Estos ingresos serán de carácter público.

Ingresos por intereses y dividendos

Estos se reconocerán sobre una base acumulada utilizando el método de interés efectivo.

La entidad reconocerá los dividendos cuando se establezca el derecho a recibirlos por parte del accionista.

Ingresos por método de participación

Corresponde a las ganancias, si las hubiere, de la subordinada

h) Reconocimiento de costos y gastos

La entidad reconocerá sus costos y gastos en la medida en que ocurran los hechos económicos de tal forma que queden registrados sistemáticamente en el periodo contable correspondiente (causación), independiente del momento de su pago.

Se reconocerán gastos cuando surja un decremento en los beneficios económicos futuros en forma de salida o disminución del valor de activos, o bien por el nacimiento de nuevas obligaciones y que estas puedan ser medidas con fiabilidad.

La Cámara clasificara sus gastos para su desglose por su función; se reconocerán los costos por prestamos como gastos del periodo, cuando se incurran en estos.

i) Administración de riesgo

La entidad está expuesta a los siguientes riesgos relacionados con el uso de instrumentos financieros

- Riesgo de liquidez

El manejo prudente del riesgo de liquidez implica mantener y disponer de suficientes recursos que permitan cumplir con las obligaciones contractuales, mediante el manejo óptimo y eficiente del flujo de efectivo, controlando los escenarios variables y estables. La Cámara evalúa permanentemente

Nota a los Estados Financieros Separados Al 31 de Diciembre de 2021 (Cifras expresadas en pesos)

sus flujos de efectivo futuros mediante proyecciones a corto y largo plazo, con base a los pronósticos de ingresos y egresos.

Debido a la naturaleza dinámica de los negocios involucrados, el departamento financiero busca mantener flexibilidad en los fondos disponibles. El excedente financiero es colocado a través de inversiones financieras basado en criterios de seguridad y rentabilidad. La Cámara limita el riesgo de incumplimiento realizando operaciones que tiendan a ser seguras y a la vista.

La Cámara invierte sus fondos solo entidades con calificación crediticia AA+ y AAA.

- Riesgo de tasa de interés

Los préstamos bancarios, leasing financieros, son los instrumentos financieros que principalmente se encuentran expuestos a las fluctuaciones de tasas de interés.

j) materialidad

“La información es material o tiene importancia relativa si su omisión o expresión inadecuada pudiera influir en las decisiones que los usuarios adoptan a partir de la información financiera de una entidad específica que informa. En otras palabras, materialidad o importancia relativa es un aspecto de la relevancia de una entidad específica, basado en la naturaleza o magnitud, o ambas, de las partidas a las que se refiere la información en el contexto del informe financiero de una entidad individual.” (tomado de la política contable)

Ahora bien, con la definición de la materialidad o importancia relativa que las NIIF para pyme, donde la Cámara debe realizar juicios sobre la materialidad y para ello necesita tener en cuenta como podría esperar que la información sea razonable y que influya en los usuarios principales de los Estados Financieros para la toma decisiones.

La necesidad de realizar juicios sobre la materialidad está presente en todos los procesos de preparación de los Estados Financieros, y se realiza cuando la Cámara decide sobre el reconocimiento y medición, así como la presentación e información a revelar.

Los requerimientos de las NIIF solo se deben aplicar si su efecto es material o tiene importancia relativa para la información financiera de forma completa, Sin embargo, no es adecuado para la entidad dejar de aplicar las Normas NIIF para pyme, o dejar de corregir los errores, apoyándose en efecto no es significativo, con el fin de lograr una presentación particular de su posición financiera, excedentes o flujos de efectivo.

Juicios

Al evaluar si la información financiera es material o tiene importancia relativa para los Estados Financieros, la cámara aplicara un juicio para decidir si la información podría esperarse razonablemente que influyera en las decisiones que los usuarios toman en base a la Información financiera.

Nota a los Estados Financieros Separados
Al 31 de Diciembre de 2021
(Cifras expresadas en pesos)

- La Cámara debe considerar las circunstancias específicas del valor a validar la materialidad.
- La forma en que la información proporcionada en los Estados Financieros responde a las necesidades de información de los usuarios principales.
- Se debe considerar el impacto de la información que le proporcione razonabilidad a los usuarios.
- La información que se presenta en los Estados Financieros debe considerarse la que necesitan los usuarios que conocen sobre la actividad de la compañía, los cuales revisan y analizan la información de forma detallada.
- La cámara debe revisar cuales son las decisiones que se toma en base a la información financiera (pagar deuda, realizar mantenimientos, inversiones y otras). Esto depende de las rentabilidades que se van a obtener al de realizar las estas actividades anteriormente mencionadas.
- La información puede influir en las decisiones, si tiene valor predictivo, valor confirmatorio o ambos.
- Al realizar juicios de materialidad se debe evaluar si podría esperarse razonablemente que la información influyera en las decisiones de los usuarios principales.
- La satisfacción de la información financiera debe ser útil para toma decisiones sobre la provisión de recursos a la entidad.
- El proceso de la materialidad o importancia relativa considera la omisión e inexactitud potenciales de la información.
- Así como la presentación de información no significativa se considera un error en revelación.

Se debe considerar que para aplicar el juicio de la materialidad o importancia relativa se debe tener en cuenta los siguientes aspectos:

La Cámara basa su materialidad en su total de ingresos, la misma será determinada con la información del año que se cometa el error, el cual no podrá ser superior al 1,00% del valor del ingreso de dicho periodo.

4. Efectivo y equivalente al efectivo

El siguiente es el detalle del efectivo y equivalente al efectivo:

	31 de diciembre de 2021	31 de diciembre de 2020	Variacion
De Origen publico			
Efectivo en caja	35.619.600	37.223.900 -	1.604.300
Bancos (1)	13.497.574.947	10.440.629.959	3.056.944.988
Fondo de inversion colectiva (2)	<u>60.714.265</u>	<u>711.677.709</u> -	650.963.444
	<u>13.593.908.812</u>	<u>11.189.531.567</u>	<u>2.404.377.245</u>

Nota a los Estados Financieros Separados
Al 31 de Diciembre de 2021
(Cifras expresadas en pesos)

	<u>31 de diciembre de 2021</u>	<u>31 de diciembre de 2020</u>	<u>Variacion</u>
De Origen privado			
Efectivo en caja	30.727.656	158.277.965 -	127.550.308
Bancos (1)	2.971.598.552	2.596.405.593	375.192.959
Fondo de inversion colectiva (2)	<u>15.000.681</u>	<u>1.163.949.227 -</u>	<u>1.148.948.546</u>
	<u>3.017.326.889</u>	<u>3.918.632.785 -</u>	<u>901.305.896</u>
	<u>16.611.235.701</u>	<u>15.108.164.352</u>	<u>1.503.071.349</u>

El siguiente es el detalle por entidad bancaria:

(1)

De Origen Publico	<u>2021</u>		CALIFICACION CREDITICA	<u>2020</u>	
	EMISOR	NOMINAL		NOMINAL	
		71.784.460	AAA	49.687.722	
BANCO ITAU		3.761.875.977	AAA	173.640.720	
BANCO DAVIVIENDA		3.269.325.818	AAA	4.083.609.959	
BANCOLOMBIA		2.048.036.504	AAA	3.961.961.149	
BANCO COLPATRIA		372.302.888	AAA	119.983.880	
BANCO DE OCCIDENTE		<u>3.974.249.299</u>	AAA	<u>2.051.746.528</u>	
BANCO BBVA		<u>13.497.574.947</u>		<u>10.440.629.959</u>	

De Origen Privado	<u>2021</u>		CALIFICACION CREDITICA	<u>2020</u>	
	EMISOR	NOMINAL		NOMINAL	
		468.635.890	AAA	804.334.660	
BANCO DAVIVIENDA		1.373.854.425	AAA	135.568.264	
BANCOLOMBIA		563.015.622	AAA	567.500.217	
BANCO ITAU		566.092.615	AAA	214.248.646	
BANCO COLPATRIA		-	AAA	<u>874.753.805</u>	
BANCO BBVA		<u>2.971.598.552</u>		<u>2.596.405.593</u>	

Para la vigencia 2021 , la cuenta publica de Bancolombia fue la designada como cuenta para pago de nomina .

(2) Debido a la volatilidad de las inversiones fiduciarias durante la vigencia 2021 se decide disminuir los saldos de dichas inversiones, trasladándonos a posiciones mas seguras en renta fija como son : cuentas de ahorros y Cdts.

Nota a los Estados Financieros Separados
Al 31 de Diciembre de 2021
(Cifras expresadas en pesos)

De Origen Publico	2021			2020			Variacion
	EMISOR	NOMINAL	CALIFICACION CREDITICA	NOMINAL	CALIFICACION CREDITICA		
FIIDUCIARIA ITAU		-	AAA	251.856.607	AAA	-	251.856.606,52
BANCO BBVA		19.521.468	AAA	19.185.395	AAA	-	336.072,53
FIDUCIARIA BANCOLOMBIA		41.192.797	AAA	440.635.707	AAA	-	399.442.909,94
		<u>60.714.265</u>		<u>711.677.709</u>		-	<u>650.963.444</u>

De Origen Privado	2021			2020			Variacion
	EMISOR	NOMINAL	CALIFICACION CREDITICA	NOMINAL	CALIFICACION CREDITICA		
FIDUCIARIA COLPATRIA		15.000.681	AAA	1.163.949.227	AAA	-	1.148.948.546
		<u>15.000.681</u>		<u>1.163.949.227</u>		-	<u>1.148.948.546</u>

5. Cuentas por cobrar

El siguiente es el detalle de las cuentas por cobrar corriente

	31 de diciembre de 2021	31 de diciembre de 2020	Variacion
De Origen Publico			
A empleados	2.971.719	23.344.227	- 20.372.508
Venta de servicios (1)	2.426.404	15.573.975	- 13.147.571
Otras cuentas por cobrar (2)	14.235.881	23.248.477	- 9.012.596
Menos deterioro (3)	- 1.162.154	-	- 1.162.154
	<u>18.471.850</u>	<u>62.166.679</u>	- <u>43.694.829</u>

	31 de diciembre de 2021	31 de diciembre de 2020	Variacion
De Origen Privada			
Otras cuentas pro cobrar	862.528.014	714.411.235	148.116.779
Venta de servicios (1)	327.225.640	147.512.926	179.712.714
Menos deterioro (3)	- 137.375	- 2.638.528	2.501.153
	<u>1.189.616.279</u>	<u>859.285.633</u>	<u>330.330.646</u>
	<u>1.208.088.129</u>	<u>921.452.311</u>	<u>286.635.817</u>

- (1) La venta de servicios corresponde a la cartera que se genera directamente por ingresos operacionales y no operacionales de cámara, dentro de los operacionales tenemos: asesorías empresariales, capacitaciones, investigaciones económicas, servicios de competitividad, ventas de bases de datos.
- (2) Corresponde a las cuentas por cobrar a las diferentes EPS sobre incapacidades a nivel general, así como licencias de maternidad y paternidad de los funcionarios de la entidad,

Nota a los Estados Financieros Separados
Al 31 de Diciembre de 2021
(Cifras expresadas en pesos)

tramite ajustado al decreto 19 del 10 de enero de 2012, el cual exige que el cobro de las incapacidades deberá ser adelantado, de manera directa, por el empleador ante las entidades de salud, EPS, en ella también se encuentra el cobro realizado a la entidad entre fondos (PB-PV).

(3) El deterioro de la cartera es el siguiente:

	<u>PUBLICO</u>			<u>PRIVADO</u>		
	<u>2021</u>	<u>2020</u>	<u>variacion</u>	<u>2021</u>	<u>2020</u>	<u>variacion</u>
DETERIORO DE CARTERA						
Mora de 180 a 360 días - 25%	1.162.154	-	1.162.154	137.375	2.638.528	-
Mora mas de 360 días - 100%	-	-	-	-	-	-
Total Deterioro de Cartera	<u>1.162.154</u>	<u>-</u>	<u>1.162.154</u>	<u>137.375</u>	<u>2.638.528</u>	<u>-</u>

6. Otros activos no financieros

El siguiente es el detalle de otros activos no financieros

	<u>31 de diciembre</u> <u>2021</u>	<u>31 de diciembre</u> <u>2020</u>	<u>Variacion</u>
De Origen Publico			
Avances y anticipos (1)	9.747.947	44.000	9.703.947
	<u>9.747.947</u>	<u>44.000</u>	<u>9.703.947</u>

	<u>31 de diciembre</u> <u>2021</u>	<u>31 de diciembre</u> <u>2020</u>	<u>Variacion</u>
De Origen Privado			
Avances y anticipos (1)	-	-	-
	<u>-</u>	<u>-</u>	<u>-</u>
	<u>9.747.947</u>	<u>44.000</u>	<u>9.703.947</u>

(1) Comprende los saldos de avances y anticipos a proveedores y contratistas.

7. Propiedad planta y equipo

El siguiente es el detalle de la propiedad planta y equipo

Nota a los Estados Financieros Separados
Al 31 de Diciembre de 2021
(Cifras expresadas en pesos)

	31 de diciembre <u>2021</u>	31 de diciembre <u>2020</u>	Variacion
De Origen Publico			
Terrenos (1)	486.000.000	486.000.000	-
Edificacion (2)	1.803.500.001	1.803.500.001	-
Maquinaria y equipo (3)	1.095.491.769	1.081.055.719	14.436.049
Equipo de oficina (4)	1.549.407.435	1.836.327.448	- 286.920.014
Equipo de computo y comunicaci3n	682.596.404	570.293.139	112.303.265
Flota y equipo de transporte	<u>193.850.000</u>	<u>193.850.000</u>	-
	<u>5.810.845.608</u>	<u>5.971.026.307</u>	- 160.180.700
Depreciacion Acumulada	<u>- 2.186.753.357</u>	<u>- 2.235.425.823</u>	<u>48.672.466</u>
	<u>3.624.092.250</u>	<u>3.735.600.484</u>	- 111.508.234

	31 de diciembre <u>2021</u>	31 de diciembre <u>2020</u>	Variacion
De Origen Privado			
Terrenos (1)	4.842.800.000	4.842.800.000	-
Edificacion (2)	31.204.800.001	31.204.800.001	-
Maquinaria y equipo (3)	12.683.793	12.683.793	-
Equipo de oficina (4)	100.182.118	101.518.290	- 1.336.172
Equipo de computo y comunicaci3n	<u>76.323.628</u>	<u>77.239.929</u>	<u>- 916.301</u>
	<u>36.236.789.540</u>	<u>36.239.042.013</u>	- 2.252.473
Depreciacion Acumulada	<u>- 817.775.689</u>	<u>- 518.659.573</u>	<u>299.116.115</u>
	<u>35.419.013.851</u>	<u>35.720.382.440</u>	- 301.368.588
	<u>39.043.106.102</u>	<u>39.455.982.924</u>	- 412.876.822

El siguiente es el detalle del movimiento de las propiedades planta y equipo

Nota a los Estados Financieros Separados
Al 31 de Diciembre de 2021
(Cifras expresadas en pesos)

Detalle	Terrenos y edificaciones	Maquinaria y equipos	Muebles y equipos de oficina , vehiculos , otros	Total
Al 01 de Enero de 2020				
Costo	38.337.100.001	1.099.077.960	2.734.833.384	42.171.011.345
Depreciacion acumulada	-	289.922.644 -	1.609.483.802 -	1.899.406.446
Costo neto	38.337.100.001	809.155.316	1.125.349.582	40.271.604.899
Año terminado a 31 Diciembre 2020				
Saldo al comienzo del año	38.337.100.001	809.155.316	1.125.349.582	40.271.604.899
Adiciones	-	9.097.550	113.801.934	122.899.484
Retiros	-	14.435.998 -	78.880.522 -	93.316.520
Ajuste y reclasificaciones del activo	-	-	9.474.011	9.474.011
Depreciacion por baja de activos	-	14.435.998	77.608.136	92.044.134
Ajuste a depreciacion acumulada	-	-	62.583.007	62.583.007
Cargo depreciacion	-	265.174.738 -	78.597.468 -	1.009.306.092
Saldo al final del año	38.071.925.263	739.655.398	644.402.262	39.455.982.924
Al 31 de Diciembre de 2020				
Costo	38.337.100.001	1.093.739.512	2.779.228.807	42.210.068.320
Depreciacion acumulada	-	265.174.738 -	354.084.114 -	2.754.085.397
Costo neto	38.071.925.263	739.655.398	644.402.262	39.455.982.924
Al 01 de Enero de 2021				
Costo	38.337.100.001	1.093.739.512	2.779.228.807	42.210.068.320
Depreciacion acumulada	-	265.174.738 -	354.084.114 -	2.754.085.397
Costo neto	38.071.925.263	739.655.398	644.402.262	39.455.982.924
Saldo al comienzo del año	38.071.925.263	739.655.398	644.402.262	39.455.982.924
Adiciones	-	20.682.967	306.498.679	327.181.646
Retiros	-	6.246.918 -	472.949.463 -	479.196.381
Ajuste y reclasificaciones del activo	-	-	10.418.437 -	10.418.437
Depreciacion por baja de activos	-	5.208.080	472.741.833	477.949.913
Ajuste a depreciacion acumulada	-	-	-	-
Cargo depreciacion	-	265.174.738 -	75.553.044 -	728.393.564
Saldo al final del año	37.806.750.526	683.746.484	552.609.091	39.043.106.101
Al 31 de Diciembre de 2021				
Costo	38.337.100.001	1.108.175.562	2.602.359.585	42.047.635.148
Depreciacion acumulada	-	530.349.475 -	424.429.077 -	3.004.529.047
Costo neto	37.806.750.526	683.746.485	552.609.090	39.043.106.102

8. Intangibles

El siguiente es el detalle de los intangibles

	31 de diciembre 2021	31 de diciembre 2020	Variacion
De Origen Privado			
Marcas (1)	11.310.000	15.080.000 -	3.770.000
	11.310.000	15.080.000 -	3.770.000

- (1) El valor que registra el activo intangible corresponde a la participación del 20% de la marca IXCEL Moda, y con ello la proporción que, en este mismo porcentaje, ostenta en los negocios, contratos, derechos o bienes y asuntos referidos todos a esta marca y a sus productos y/o eventos.

La marca IXCEL MODA es una marca creada bajo parámetros de comunicación multi-sensorial, asociada al diseño con énfasis en el universo vestimentario. La marca encierra estilos de vida, desarrollos creativos e innovación.

Nota a los Estados Financieros Separados
Al 31 de Diciembre de 2021
(Cifras expresadas en pesos)

IXCEL es una iniciativa que surgió del sector privado en alianza con la Cámara de Comercio de Cartagena y con el respaldo de la Gobernación De Bolívar y la Alcaldía Mayor De Cartagena De Indias. Cuenta con el apoyo de los ministerios colombianos de Educación Nacional Y Comercio Industria Y Turismo, Proexport, Fondo Nacional De Turismo y la Corporación De Turismo de Cartagena.

Es una marca registrada en la Superintendencia de Industria y Comercio, tiene un goodwill en el ámbito académico de la moda en latinoamérica, igualmente cuenta con un grupo académico formado por 54 universidades de todo el continente, y 8 universidades europeas invitadas, lo que le ha dado renombre. Adicionalmente ya la Universidad de los Andes registró a IXEL ante Colciencias para dar soporte a las instituciones que hacen parte del grupo. Gracias a esa gestión, esto se traduce en una marca bien posicionada y la intención de los socios es seguir realizando el evento.

Habiendo dicho eso, en 2021 se recibieron más de 14.800 visitas en la plataforma. Se impactó el universo de actividades de moda, diseño, artesanías, fotografía, artes plásticas, artes escénicas y gastronomía, siendo un evento que impulsa a las industrias creativas en la región. Se apoyó a empresarios de los núcleos de moda y accesorios y recientemente joyerías para su participación en los espacios que IXEL ofrece, tanto presencial como virtual.

La marca cuenta con un periodo de amortización de 10 años, valor inicial de la marca \$ 37.700.000

El siguiente es el detalle del movimiento de los activos intangibles en el periodo 2021

Intangible	1 de enero de 2021	compras	traslados	amortizacion del periodo	31 de diciembre de 2021
Marca	15.080.000	-	-	3.770.000	11.310.000
Total Intangible	15.080.000			3.770.000	11.310.000

La amortización del año 2021 se reconoció en el estado de resultados en el siguiente rubro:

Gastos diferidos	<u>3.770.000</u>
Total Amortizacion	<u>3.770.000</u>

El siguiente es el detalle del movimiento de los activos intangibles en el periodo 2020

Intangible	1 de enero de 2020	compras	traslados	amortizacion del periodo	31 de diciembre de 2020
Marca	18.850.000	-	-	3.770.000	15.080.000
Total Intangible	18.850.000			3.770.000	15.080.000

9. Inversiones en subsidiarias

El siguiente es el detalle de las subsidiarias de la cámara y su participación

Nota a los Estados Financieros Separados
Al 31 de Diciembre de 2021
(Cifras expresadas en pesos)

<u>Entidad</u>	<u>Participacion</u>	<u>Tipo de sociedad</u>	<u>Domicilio</u>
World Trade Centrer Cartagena S.A.S. (1)	100%	Societaria	Cartagena

La cámara, realizo el análisis único de control sobre la anterior entidad, ante lo cual se concluyó que se ejerce control. El principio de control establece los siguientes tres elementos:

- Poder sobre la subordinada para dirigir las actividades relevantes
- Exposición, o derecho, a rendimientos variables procedentes de su implicación en la subordinada.
- Capacidad de utilizar su poder sobre la subordinada para influir en el importe de los rendimientos del inversor.

De las participaciones en entidades societarias, el estado financiero separado de la cámara registra las siguientes cifras:

	<u>31 de diciembre de 2021</u>	<u>31 de diciembre de 2020</u>	<u>Variacion</u>
De Origen Privado			
World Trade Centrer Cartagena S.A.S. (1)	32.647.268	146.685.704	- 114.038.436
	32.647.268	146.685.704	- 114.038.436

- (1) WTC Cartagena S.A.S. es una entidad perteneciente al régimen común con Nit: 900.648.895 – 1 y matricula mercantil 09-318252 – 12 con domicilio en la ciudad de Cartagena que por documento privado del 20 de agosto de 2013 bajo el # 96.143 del libro IX del registro mercantil se constituyó.

El objeto social de la controlada es la prestación de servicios dentro de los cuales se encuentran los logísticos, actividades empresariales y de consultoría.

La inversión esta medida por el método de participación, teniendo en cuenta que ejercemos influencia significativa sobre sus políticas operativas y financieras dado que la influencia es directa en un 100%.

En la Actualidad la subsidiaria se encuentra en estado de liquidación. Tomando el nombre de World Trade Center Cartagena S.A.S. “ En Liquidación “

El siguiente es el detalle del movimiento de la inversión en la subsidiaria WTC Cartagena S.A.S.:

	<u>World Trade Centrer Cartagena S.A.S.</u>
Saldo 31 de Diciembre de 2018	266.210.318
Utilidad (perdida) Metodo de participacion	- 62.467.850
Saldo 31 de Diciembre de 2019	203.742.468
Utilidad (perdida) Metodo de participacion	- 57.056.836
Saldo 31 de Diciembre de 2020	146.685.632
Utilidad (perdida) Metodo de participacion	- 114.038.436
Saldo 31 de Diciembre de 2021	32.647.196

Nota a los Estados Financieros Separados
Al 31 de Diciembre de 2021
(Cifras expresadas en pesos)

El siguiente es el resumen de la información financiera de inversiones contabilizadas, utilizando el método de participación:

2021	Activos	Pasivos	Ingresos	Gastos	Perdida
World Trade Center Cartagena S.A.S.	264.172.120	397.620.982	9.627.807	123.666.243	- 114.038.436

2020	Activos	Pasivos	Ingresos	Gastos	Perdida
World Trade Center Cartagena S.A.S.	397.620.982	226.489.300	69.718.843	126.775.679	- 57.056.836

10. Otros activos financieros no corrientes

El siguiente es el detalle de otros activos financieros no corrientes

	31 de diciembre de 2021	31 de diciembre de 2020	Variación
De Origen Privado			
Aguas de Cartagena S.A. E.S.P.	209.425.950	209.425.950	-
Empresa Urrá S.A. E.S.P.	254.600	254.600	-
Fondo Regional de Garantías del Caribe	236.626.381	236.626.381	-
Zilca S.A.	27.989.138	27.989.138	-
Promotora Centro Internacional Expocente	428.500	428.500	-
	474.724.569	474.724.569	-

Por la vigencia 2021 no se presentó evidencia de deterioro.

Actualmente el estado jurídico de la participación de la Cámara en las diferentes entidades y sociedades en las que hace parte no ha sufrido variaciones: retiros o ventas de esta, que permitan una exclusión de la Cámara de las entidades o sociedades en las que se tiene participación

Sobre si existe algún riesgo jurídico sobre las participaciones que tiene la Cámara y de la información de la que tenemos conocimiento, no se logra evidenciar riesgos en su participación, ya que de lo que se conoce, salvo aquellas que se encuentran en estado de liquidación, estas entidades, vienen adelantando sus actividades de conformidad con sus estatutos y la ley. No obstante, esto no quiere decir que no existan riesgos generales que lleva intrínseca toda actividad mercantil o participaciones en sociedad y entidades sin ánimo de lucro, las cuales en caso de materializarse deberán ser informadas por parte de la entidad o sociedad para conocimiento de sus accionistas o asociados.

El siguiente es el detalle de los activos financieros no monetarios de la cámara y su participación

Entidad	Participación %	# de acciones	Domicilio
Aguas de Cartagena S.A. E.S.P.	0,25	1.500	Cartagena
Empresa Urrá S.A. E.S.P.	0,00000019036	290	Montería
Fondo Regional de Garantías del Caribe	2	10.052	Barranquilla
Zilca S.A.	0,09	9.291	Cartagena
Promotora Centro Internacional Expocenter	50	25	Cartagena

Las anteriores inversiones, son instrumentos financieros donde la Cámara no tiene control, ni influencia significativa. Por no cotizar en bolsa, tanto la medición inicial como posterior se realiza al costo.

Durante la vigencia 2021, la Cámara no invirtió recursos en nuevas acciones

Nota a los Estados Financieros Separados
Al 31 de Diciembre de 2021
(Cifras expresadas en pesos)

11. Cuentas por pagar

El siguientes es el detalle de las cuentas por pagar

	31 de diciembre de 2021	31 de diciembre de 2020	Variacion
De Origen Publico			
Cuentas comerciales por pagar (1)	556.556.084	977.325.577 -	420.769.493
Beneficios a empleados (2)	794.101.649	818.113.810 -	24.012.161
Otras cuentas por pagar(3)	<u>552.786.583</u>	<u>539.605.550</u>	<u>13.181.033</u>
	<u>1.903.444.316</u>	<u>2.335.044.937</u> -	<u>431.600.621</u>
De Origen Privado			
Cuentas comerciales por pagar (1)	929.984.569	589.576.068	340.408.500
Beneficios a empleados (2)	28.091.103	39.403.031 -	11.311.928
Otras cuentas por pagar(3)	<u>627.866.839</u>	<u>904.266.290</u> -	<u>276.399.451</u>
	<u>1.585.942.511</u>	<u>1.533.245.390</u>	<u>52.697.121</u>
	<u>3.489.386.827</u>	<u>3.868.290.327</u> -	<u>378.903.500</u>

(1) Corresponde a obligaciones a corto plazo a cargo de la cámara originadas en la adquisición de bienes y servicios.

(2) Beneficios a empleados a corto plazo:

	31 de diciembre de 2021	31 de diciembre de 2020	Variacion
De Origen Publico			
Salario	-	864.014 -	864.014
Aporte al I.C.B.F. , S.E.N.A. y Cajas de co	35.104.300	34.539.600	564.700
Retenciones y aportes de nomina a EPS	49.870.280	48.488.668	1.381.612
Fondo de pensiones	64.554.567	149.550.057 -	84.995.490
Intereses sobre cesantias	38.210.879	36.430.991	1.779.888
Cesantias	322.597.682	314.887.235	7.710.447
Vacaciones	279.999.126	218.283.990	61.715.136
Otras retenciones y aportes de nomina	<u>3.764.815</u>	<u>15.069.255</u> -	<u>11.304.440</u>
	<u>794.101.649</u>	<u>818.113.810</u> -	<u>24.012.161</u>
De Origen Privado			
Aporte al I.C.B.F. , S.E.N.A. y Cajas de co	1.653.900	2.125.100 -	471.200
Retenciones y aportes de nomina a EPS	2.111.120	2.895.692 -	784.572
Fondo de pensiones	2.774.794	8.812.412 -	6.037.618
Intereses sobre cesantias	1.824.162	2.454.730 -	630.568
Cesantias	16.018.986	16.492.378 -	473.392
Vacaciones	3.624.841	6.351.984 -	2.727.142
Otras retenciones y aportes de nomina	<u>83.300</u>	<u>270.736</u> -	<u>187.436</u>
	<u>28.091.103</u>	<u>39.403.031</u> -	<u>11.311.928</u>
	<u>822.192.752</u>	<u>857.516.841</u> -	<u>35.324.089</u>

Nota a los Estados Financieros Separados
Al 31 de Diciembre de 2021
(Cifras expresadas en pesos)

(3) Otras cuentas por pagar

	31 de diciembre de 2021	31 de diciembre de 2020	Variacion
De Origen Publico			
Acreedores Varios (1)	410.906.914	383.286.224	27.620.691
Impuesto al valor agregado por pagar (IVA)	- 33.049	- 118.640	85.591
Retencion en la fuente a titulo de industria y comercio	4.970.546	4.507.385	463.160
Retencion en la fuente a titulo de renta e iva	60.141.749	80.007.393	- 19.865.644
Registro Unico Empresarial (RUE) (3)	76.800.423	71.923.188	4.877.235
	<u>552.786.583</u>	<u>539.605.550</u>	<u>13.181.033</u>

	31 de diciembre de 2021	31 de diciembre de 2020	Variacion
De Origen Privado			
Acreedores Varios (1)	91.042.891	292.576.947	- 201.534.056
Impuesto al valor agregado por pagar (IVA)	78.856.403	28.647.684	50.208.719
Retencion en la fuente a titulo de industria y comercio	8.728.372	6.426.238	2.302.134
Retencion en la fuente a titulo de renta e iva	36.651.940	54.401.562	- 17.749.622
Impuesto de Registros (2)	345.456.000	461.127.600	- 115.671.600
Registro Unico Empresarial (RUE) (3)	67.131.234	61.086.259	6.044.975
	<u>627.866.839</u>	<u>904.266.290</u>	<u>- 276.399.451</u>
	<u>1.180.653.422</u>	<u>1.443.871.840</u>	<u>- 263.218.418</u>

- (1) Dentro de este rubro encontramos los honorarios por asesorías prestadas por terceros a las diferentes áreas de la empresa, como también todos los servicios que se requieren para el funcionamiento básico de la entidad que contribuyen al cumplimiento tanto de las labores estratégicas como operativas.
- (2) El impuesto de registro corresponde al valor recaudado mensualmente por la Cámara, lo anterior delegado por el gobierno nacional a través de la ley 223 de 1995, Impuesto que debe ser cancelado dentro de los primeros quince (15) días calendarios del mes siguiente al departamento de Bolívar. El saldo por pagar corresponde al impuesto de registro del mes de diciembre el cual será cancelado en el mes de enero del siguiente año.
- (3) RUES, es una Red Nacional de Servicios Regístrales, que integra y centraliza el registro mercantil y el registro de proponentes que administran las 57 Cámaras de Comercio del país. El marco legal está en la Ley 590 de 2000, modificada por el decreto Ley 019 de 2012.

12. Otros pasivos no financieros

El siguiente es detalle de los otros pasivos no financieros

	31 de diciembre de 2021	31 de diciembre de 2020	Variacion
De Origen Publico			
Otros Ingresos recibidos por anticipado	124.000	-	124.000
	<u>124.000</u>	<u>-</u>	<u>124.000</u>

Nota a los Estados Financieros Separados
Al 31 de Diciembre de 2021
(Cifras expresadas en pesos)

	31 de diciembre de 2021	31 de diciembre de 2020	Variacion
De Origen Privado			
Convenios de Cooperacion (1)	1.452.403.877	2.323.745.378 -	871.341.501
	<u>1.452.403.877</u>	<u>2.323.745.378 -</u>	<u>871.341.501</u>
	<u>1.452.527.877</u>	<u>2.323.745.378 -</u>	<u>871.217.501</u>

(1) La cámara en cumplimiento de las normas legales realiza alianza a través de convenios de cooperación, con entidades del estado y entidades privadas, con el fin de aunar esfuerzos en busca de cumplir objetivos comunes para el desarrollo empresarial, la competitividad y el desarrollo regional.

El siguiente es el detalle de los saldos por aliado

Nombre Del Convenio	31 de diciembre de 2021	31 de diciembre de 2020
PNUD-72781 PV-ISA	22.280.889	-
PNUD # 2-FONDO DE KOREA	56.075.509	-
CEMPRENDE SANTA ROSA 2016	18.871.224	18.871.224
CAINCO - AL INVEST 5.0	1.049.596	96.439.998
CEMPRENDE SANTA ROSA 2017	18.485.767	18.485.767
PNUD - BENEFICIO COMUNIDADES BLOQUE 4	917.515	917.515
UNION EUROPEA - FORTALECIM EMPRES MESOAMERICA	9.835	-
6CV39-18CLUSTER PETROQUIMICO PLÁSTICO-REFICAR (a)	67.368.238	119.992.066
CEMPRENDE STA ROSA 2019	1.837.916	1.837.916
EMPRESAS-CLUSTER MTNMTO COMPETITIVO	61.727.252	44.980.888
MINCOMERCIO - PROYECTO MINICADENAS	-	696.748.130
ALCALDIA - CENSO ECONOMICO 2019	-	21.307.911
CONV80740-765-2019 PACT/SIST INNOV.III-COLCIE (b)	363.605.763	649.310.544
COMITE CLUSTER MARITIMO PV	33.595.302	39.524.800
FIDUCOLDEX 004-2020 ASTILLEROS-C.BIA PRODUCTI	-	160.888.667
FIDUCOLDEX 004-2020 PROY ASTILLEROS-EMPRESAS	-	26.200.000
ACDIVOCA- EMPRENDESTAR	-	17.921
FIDUCOLDEX-INNC001-019-INNOVACLUSTER-INNPULSA	-	97.812.540
CON80740-765-2019 PACT/SIST INNOV.III-EMPRESA	26.000.000	25.000.000
MIN TURISMO - PROY FORMALIZACION - D.E.	-	63.692.759
AGRICULTURA FAMILIAR-INNPULSA-AFEP092-018	-	135.000.000
INNPULSA-PQP COMPONENTE 2 CONV 007-2020	126.263	42.946.500
IPCC-CONV 009-2020-FORMACION INDUST CREATIVA	-	3.769.231
ACDIVOCA - PROYECTO REDESPERANZA	30.332.554	60.001.000
FIDUCOLDEX-INNC001-019-INNOVACLUS	395.313	-
1CV2021-SOCIEDADES BIC	7.730.100	-
CEE+ ALCALDIA -PES (c)	110.568.422	-
IXEL MODA 2021	15.154.323	-
ALDEA EXPERIMENTA AVANZADO CAM	9.588.820	-
CONV INNPULSA MINICADENAS (d)	587.308.240	-
COMUNIDAD JUVENIL	19.375.037	-
	<u>1.452.403.877</u>	<u>2.323.745.378</u>

a) Cluster Petroquímico Plástico – Reficar

Nombre del Cooperante:

Refinería de Cartagena S.A.S. / Esenttia S.A. / Cabot Colombiana S.A. / Yara Colombia S.A. / Ingeniería y Gestiones de Colombia S.A.S. / Anhídridos y Derivados de Colombia S.A.S. / Americas Styrenics de Colombia Ltda. / Ajover S.A.S. / Dow / Surtigas / Mexichem / Contecar

Nota a los Estados Financieros Separados
Al 31 de Diciembre de 2021
(Cifras expresadas en pesos)

Valor total del convenio: Indefinido

Objetivo general: Aunar, fortalecer y promover la articulación de esfuerzos interinstitucionales, recursos administrativos, técnicos y financieros; con el fin de consolidar el desarrollo competitivo del Clúster del sector petroquímico plástico

b) Pactos por la Innovación

Nombre del Cooperante: Fiduprevisora S.A. (Minciencias)

Valor total del convenio: \$ 1.297.497.181,34

Objetivo general:

Movilizar y afianzar el compromiso de las empresas y organizaciones para invertir en innovación como parte de su estrategia de crecimiento empresarial, a través de la puesta en marcha e implementación de la Estrategia de Pactos por la Innovación en el departamento de Bolívar

c) CEE+ Alcaldía -PES

Nombre del Cooperante: Distrito Turístico y Cultural De Cartagena De Indias

Valor total del convenio: \$1.435.347.496

Objetivo general: Aunar esfuerzos técnico, profesionales , administrativos y financieros Para la implementación de la: creación, fortalecimiento de unidades productivas a través de procesos de emprendimiento y empresarismo para ayudar la pobreza extrema y la desigualdad en el Distrito de Cartagena de Indias, en el marco del programa denominado Ingreso y Trabajo para la superación de la pobreza externa y la desigualdad, del Plan de Emergencia Social Pedro Romero (PES-PR 9).

d) Innpulsa Minicadenas

Nombre del Cooperante: Fiduciaria Colombiana de Comercio Exterior S.A.Fiducoldex como vocera y administradora del patrimonio autónomo Innpulsa Colombia

Valor total del convenio: \$2.303.169.569

Objetivo general: Aunar esfuerzos técnicos, administrativos y financieros entre INNPULSA COLOMBIA y LA CÁMARA, para implementar un programa orientado al crecimiento empresarial dirigido a unidades productivas de población víctima de desplazamiento forzado, de acuerdo con sus capacidades productivas y las realidades territoriales en las que desarrollan sus actividades.

Nota a los Estados Financieros Separados
Al 31 de Diciembre de 2021
(Cifras expresadas en pesos)

13. Fondo social

La Cámara de Comercio de Cartagena es una entidad reconocida como persona jurídica autónoma de derecho privado, de carácter corporativo, gremial y sin ánimo de lucro, su fondo social está conformado por el aporte inicial para su creación.

El siguiente es el movimiento del fondo social

	31 de diciembre de 2021	31 de diciembre de 2020	Variacion
De Origen Privado			
Fondo social	885.733	885.733	-
	885.733	885.733	-

14. Ganancias acumuladas

El siguiente es el detalle de las ganancias acumuladas

	31 de diciembre de 2021	31 de diciembre de 2020	Variacion
De Origen Publico			
Utilidad acumuladas	3.072.852.642	3.787.095.027 -	714.242.385
Perdida acumulada	- 619.896.525 -	609.674.842 -	10.221.683
Reserva (1)	8.052.866.874	5.500.000.000	2.552.866.874
Error aritmetico	65.402.948	65.402.948	-
Ajuste al valor razonable P. P. Y E.	- 343.650.551 -	343.650.551	-
Ajuste por conversion NIIF	2.593.343.099	2.593.343.099	-
	12.820.918.487	10.992.515.681	1.828.402.806

	31 de diciembre de 2021	31 de diciembre de 2020	Variacion
De Origen Privado			
Utilidad acumuladas	6.167.960.257	6.242.984.632 -	75.024.375
Perdida acumulada	- 538.675.145 -	457.568.860 -	81.106.284
Reserva (1)	200.000.000	200.000.000	-
Error aritmetico	- 783.330.050 -	783.330.050	-
Ajuste al valor razonable P. P. Y E.	9.009.610.976	9.009.610.976	-
Ajuste por conversion NIIF	23.121.667.459	23.121.667.459	-
	37.177.233.497	37.333.364.156 -	156.130.659
	49.998.151.985	48.325.879.837	1.672.272.148

(1). Las reserva de la entidad poseen los siguientes conceptos :

✓ Reserva : \$ 5.700.000.000

Origen de los fondos : Publico : \$ 5.500.000.000 / Privado : \$ 200.000.000

Concepto : Nuevas oficinas de la Camara de Comercio de Cartagena

✓ Reserva : \$ 2.552.866.874

Origen de los fondos : Publico

Discriminado de la siguiente manera :

Nota a los Estados Financieros Separados
Al 31 de Diciembre de 2021
(Cifras expresadas en pesos)

- Valor de \$ 949.534.289 , Concepto : Cubrimiento de posible deficit de efectivo por causa de la recesion economica como consecuencia de la emergencia sanitaria y medidas para la contencion del Coronavirus – COVID-19
- Valor de \$ 1.603.332.585 , Concepto : Excedentes de liquidez para reserva sin destinacion especifica.

15. Contingencias

El siguiente es el detalle de las contingencias por litigios y/o demandas, a 31 de diciembre de 2021

<u>DEMANDANTE</u>	<u>Naturaleza</u>	<u>Origen de los recursos</u>	<u>Estimacion</u>	<u>Concepto de Demanda</u>
EDGAR MERLENIS RENTERIA VILLA (1)	DEMANDA ORDINARIA LABORAL	Público	\$ 272.248.000	Que se ordene reajuste o nivelacion salarial del demandante. Que se ordene el pago de las diferencias salariales dejadas de percibir a causa de la nivelación.
HERNANDO VERGARA TAMARA & CIA. LTDA (2)	DEMANDA ADMINISTRATIVA - NULIDAD Y RESTABLECIMIENTO DEL DERECHO	Público	388.000.000	Que se declare nulas por ilegales la resolucion 10 del 29 de octubre de 2005 que resolvió no revocar la depuracion de la sociedad contenida en la inscripcion 109.409 de fecha 13 de julio de 2015 y que en consecuencia se restablezca el estado de las cosas de la sociedad a como estaban antes de la inscripcion de la depuracion.
GLORIA VERGARA DE LA ESPRIELLA (3)	DEMANDA ADMINISTRATIVA - NULIDAD Y RESTABLECIMIENTO DEL DERECHO	Público	10.185.443.344	Declarar la nulidad del acto administrativo de inscripcion del estado de disolucion y liquidacion de fecha 3 de mayo del 2017, anotado en el registro mercantil de la sociedad HERNANDO VERGARA TAMARA & CIA. LTDA. y restablecer el derecho a dicha sociedad, en el sentido de permitir efectuar el pago de las renovaciones mercantiles adeudadas hasta la fecha de la presente demanda, y las causadas a futuro, a efectos de evitar la aplicacion del articulo 31 de la ley 1727 de 2014.
VANESSA PÉREZ ZULUAGA (4)	ACCIÓN POPULAR	Público	N/A	Busca proteger los derechos colectivos establecidos en el artículo 4 de la Ley 472 de 1998 a saber: 1. El derecho a la seguridad y prevención de desastres previsibles técnicamente, 2. la realización de las construcciones, edificaciones, y desarrollos urbanos respetando las disposiciones jurídicas, de manera ordenada y dando Prevalencia al beneficio de la calidad de vida de los habitantes, 3. los derechos de los consumidores y usuarios.

Nota a los Estados Financieros Separados
 Al 31 de Diciembre de 2021
 (Cifras expresadas en pesos)

PROMOTORA SEAPORT S.A.S. (5)	VERBAL - DECLARATIVO	Público	5.7.029.094.517	<p>1. Que se declare que entre la UNION TEMPORAL CARTAGENA 2020, conformada por las sociedades PROMOTORA SEAPORT S.A.S, DELTA INGENIERIA S.A y ORBE S.A.S CONSTRUCCIONES y la CÁMARA DE COMERCIO DE CARTAGENA se perfeccionó un CONTRATO para la adquisición de las nuevas oficinas de la Cámara de Comercio de Cartagena. 2. Que se declare que la Cámara de Comercio de Cartagena incumplió el contrato para la adquisición de las nuevas oficinas de la Cámara de Comercio de Cartagena. 3. Que con ocasión al incumplimiento de la Cámara de Comercio de Cartagena se declare resuelto el mencionado contrato. 4. Que como consecuencia de las declaraciones anteriores, se condene a la Cámara de Comercio de Cartagena a pagar a mi poderdante la suma de Treiscientos Trece Milones Seiscientos Doce Mil Pesos (\$303.732.000) por concepto de daño emergente consolidado. 5. Que como consecuencia de las pretensiones primera y tercera, se condene a la Cámara de Comercio de Cartagena a cancelar a mi poderdante la suma de Seiscientos Seiscientos y Sete Milones Dieciochocientos Veintidós Mil Pesos (\$666.620.000) por concepto de daño emergente lucro. 6. Que como consecuencia de las pretensiones primera y tercera, se condene a la Cámara de Comercio de Cartagena a pagar a mi poderdante por concepto de lucro oculto la suma de Trece Mil Ciento Sete Milones Quinientos Seiscientos y Sete Mil Quinientos Dieciséis Pesos (\$13.117.567.517) correspondiente a las ganancias que hubiese obtenido mi poderdante de haber cumplido la Cámara de Comercio de Cartagena con la adquisición de los inmuebles para su nueva sede. 7. Que como consecuencia de las pretensiones primera y tercera, se condene a la Cámara de Comercio de Cartagena a pagar a mi poderdante por concepto de pérdida de la oportunidad de obtener lucro en la venta de los 2.762,75 metros del proyecto que no serían objeto de adquisición por parte de la Cámara de Comercio de Cartagena, la suma de Dos Mil Novecientos Cincuenta Milones Novecientos Ochenta y Sete Mil Pesos (2.960.987.000). 8. Que se condene el pago de las costas y agencias en derecho, a la parte demandada.</p>
MARIA CLAUDIA PAEZ MALLARINO (6)	DEMANDA ORDINARIA LABORAL	Público	Superior a 20 SMMMLV	<p>1. Que se declare que la demandante presto servicios laborales a la Cámara de Comercio de Cartagena, como Presidenta Ejecutiva, con contrato de trabajo a término indefinido desde el 10 de junio de 2015 hasta el 23 de agosto de 2019; 2. Que se declare que la terminación del contrato de trabajo de la demandante fue ilegal y sin justa causa; 3. Que se declare que la señora María Claudia al momento de su despido estaba amparada por el fuero de prepensionada, dada su edad y el tiempo que le faltaba para adquirir la calidad de pensionada por vejez; 4. Que la accionada está obligada a reintegrar a la demandante al cargo que desempeñaba el día 23 de agosto de 2019, en las mismas condiciones económicas y de categoría que tenía; 5. Que al decretarse el reintegro la demandada está obligada a pagar a la demandante los salarios, prestaciones sociales, aportes a la seguridad social por pensiones, causados y dejados de devengar desde el momento de su despido hasta que se produzca el efectivo reintegro; 6. Que en caso de no acceder a la pensión cuantía principal, se ordenar al reintegro, se condene en subsidio a la accionada al pago en favor de la señora María Claudia Páez de la indemnización legal por terminación unilateral del contrato de trabajo sin justa causa; 7. Que la accionada está obligada a reconocer la indemnización, causada desde el día de su despido hasta el día de su pago efectivo, sobre las sumas que se condene, tales como la indemnización por terminación del contrato de trabajo y demás; 8. Que la accionada está obligada al pago de las costas y las agencias en derecho.</p>
MARÍA JOSEFINA VERSARA DE KOSTOHRNYZ (7)	NULIDAD Y RESTABLECIMIENTO DEL DERECHO	Público	\$ 29.000.000	<p>1.- Declarar la Nulidad de los actos de inscripción números 148.761 y 148.752 proferidos por la CCC por medio de los cuales se dio inscripción al Acta de Junta de Socios Ordinaria de HVT del 30 de marzo de 2015, por cuanto estas (sic) dichas actuaciones son contrarias a derecho, de conformidad a las razones de hecho y de derecho indicadas en esta demanda. 2.- Declarar la Nulidad de la Resolución No. 33270 de 2 de agosto de 2019 proferida por la SIC, por medio de la cual se resolvió las impugnaciones contra los actos de inscripción números 148.761 y 148.752 proferidos por la CCC, por cuanto la SIC carece de competencia funcional al momento de resolver la apelación, dado que los actos administrativos sobre los cuales se pronunció no se encontraban debidamente ejecutoriados, justamente porque contra estos se presentaron solicitudes de ADICIÓN y ACLARACIÓN, que impedían la ejecutoria. 3.- Declarar Nulidad del acto de registro mercantil de fecha 22-08-2019 distinguido con el radicado No. 6560757-2019 proferido por la CCC por medio de la cual se procedió a la inscripción automática de la Resolución No. 33270 de 2 de agosto de 2019 proferida por la SIC. 4.- A título de restablecimiento del derecho se ordene a la CCC retrotraer los efectos jurídicos de la inscripción del Acta de Junta de Socios del 30 de marzo de 2015 de la sociedad HVT, permitiendo que el registro mercantil de esta sociedad se mantenga en las condiciones que tenía con anterioridad de la inscripción de los actos</p>

1. Edgar Merlenis Renteria Villa

Actuaciones Pendientes: Que se devuelva el expediente al juzgado de origen y se archive

Probabilidad de Éxito: ALTA

Nota a los Estados Financieros Separados
Al 31 de Diciembre de 2021
(Cifras expresadas en pesos)

2. HERNANDO VERGARA TAMARA & CIA. LTDA

Actuaciones Pendientes: El día 8 de septiembre de 2020 se presentaron alegatos de conclusión por parte de nuestra apoderada, quedamos atentos al pronunciamiento del Juez sobre el mismo.

Probabilidad de Éxito: MEDIA

3. GLORIA VERGARA DE LA ESPRIELLA

Actuaciones Pendientes: Audiencia inicial 10 de febrero 2022

Probabilidad de Éxito: MEDIA

4. VANESSA PÉREZ ZULUAGA

Actuaciones Pendientes : Juzgado dicte sentencia

Probabilidad de Éxito: MEDIA

5. PROMOTORA SEAPORT S.A.S

Actuaciones Pendientes : Se fija el 2 de febrero de 2022 a las 10:00 am reanudación de la audiencia inicial

Probabilidad de Éxito: ALTA

6. MARIA CLAUDIA PAEZ MALLARINO

Actuaciones Pendientes: Continuación de la audiencia inicial el 1 de febrero de 2022 a las 2:00 pm

Probabilidad de Éxito: Eventual

7. MARÍA JOSEFINA VERGARA DE KOSTOHRYZ

Actuaciones Pendientes: Admitir la contestación

Probabilidad de Éxito: Eventual

Nota a los Estados Financieros Separados
Al 31 de Diciembre de 2021
(Cifras expresadas en pesos)

16. Partes relacionadas

De acuerdo a la sección 33 de NIIF para Pymes una parte relacionada es una persona o entidad que está vinculada con la cámara, en la cuales se podría ejercer el control o control conjunto, ejercer influencia significativa o se considera personal clave de la gerencia de la cámara.

Las partes relacionadas de la cámara son:

- Subsidiarias sobre las cuales la cámara tiene el control
- Personal clave de la gerencia, consideradas como aquellas personas que tienen autoridad y responsabilidad para planificar, dirigir y controlar las actividades de la cámara.

Las transacciones de partes relacionadas se realizaron en condiciones de independencia.

El siguiente es el detalle de las cuentas por cobrar a las subordinadas

	<u>31 de diciembre de 2021</u>	<u>31 de diciembre de 2020</u>	<u>Variacion</u>
De Origen Privado			
World Trade Centre Cartagena S.A.S. (1)	-	-	-
	-	-	-

A corte 2021, no se posee cuenta por cobrar a la subsidiaria dado que las que existían en el año 2020 se acogieron a la política de castigo, el valor castigado obedeció a la suma de \$ 161.935.875

La cámara de Comercio de Cartagena no genero ingresos y gastos por las operaciones comercial con la subordinada por las vigencias 2021 y 2020.

Sin embargo, se hicieron pagos los cuales obedecen a compras para tercero por ejecución de convenios, valores que se relacionaron en la cuenta de pasivo. Estas compras obedecieron a la suma de \$ \$ 6.770.063 por el año 2021 y \$ 70.725.637 por el año 2020.

Referente a la compensación del personal clave de la gerencia incluye sueldos y beneficios a corto plazo. Se considera personal clave de la gerencia: la presidencia ejecutiva, vicepresidencia ejecutiva y los directores que ejercen representación legal suplente.

El siguiente es el detalle de los beneficios a corto plazo recibido por el personal clave de la cámara

	<u>31 de diciembre de 2021</u>	<u>31 de diciembre de 2020</u>	<u>Variacion</u>
De Origen Publico			
Salarios	651.477.000	637.424.000	14.053.000
Otros beneficios de personal	10.881.991	7.304.232	3.577.759
	<u>662.358.991</u>	<u>644.728.232</u>	<u>17.630.759</u>

Para la vigencia 2021 no se incluyen valores por el cargo de vicepresidente dado que estuvo vacante por toda la vigencia.

Nota a los Estados Financieros Separados
Al 31 de Diciembre de 2021
(Cifras expresadas en pesos)

17. Ingresos netos de actividades ordinarias

El siguiente es el detalle de los ingresos provenientes del desarrollo de las actividades ordinarias

	<u>31 de diciembre de 2021</u>	<u>31 de diciembre de 2020</u>	<u>Variacion</u>
Del registro mercantil (1)	16.680.178.926	14.537.959.982	2.142.218.944
Descuento del registro mercantil (6)	- 292.787.200	-	292.787.200
Devolucion registro mercantil (5)	- 117.418.159	81.859.700	- 35.558.459
Del registro de proponente (2)	766.434.807	612.644.200	153.790.607
Devolucion registro de proponente (5)	- 21.739.100	25.838.000	4.098.900
Del registro entidades sin animo de lucro (3)	790.151.100	642.311.300	147.839.800
Descuento de entidades sin animo de lucro (6)	- 25.334.200	-	25.334.200
Devolucion entidaes sin animo de lucro (5)	- 27.536.100	11.322.700	- 16.213.400
De otros ingresos publicos	9.075.036	81.068.015	71.992.978
Devoluciones de otros ingresos publicos (5)	-	1.513.000	1.513.000
De ingresos operacionales privados (4)	1.563.275.549	1.073.781.266	489.494.283
Devoluciones de ingresos operacionales privados (5)	- 4.449.379	- 3.454.985	994.394
	<u>19.319.851.281</u>	<u>16.823.776.378</u>	<u>2.496.074.903</u>

- (1) Por norma, artículo 19 del código de comercio dentro de las obligaciones del comerciante se encuentra la de matricularse y realizar la renovación anual de la matrícula mercantil.

Los ingresos por concepto del registro mercantil constituyen un 86,34% y 86,41% respectivamente sobre el total de los ingresos de actividades ordinarias de la entidad para los años 2021 y 2020 respectivamente.

- (2) El registro único de proponente (RUP), es un registro donde deben inscribirse las personas naturales o jurídicas nacionales o extranjeras domiciliadas o con sucursal en Colombia, que aspiran a celebrar contratos con las entidades estatales. Este registro contiene la información relacionada a la experiencia, capacidad jurídica, capacidad financiera, entre otras.

Los ingresos por concepto de registro único de proponentes constituyen un 3,97% y 3,64% sobre el total de los ingresos de actividades ordinarias de la entidad para los años 2021 y 2020 respectivamente.

- (3) Son los dineros recibidos por los registros de las entidades sin ánimo de lucro (ESALES)

Los ingresos por concepto de registro de las entidades sin ánimo de lucro constituyen un 4,09% y 3,82% sobre el total de los ingresos de actividades ordinarias de la entidad para los años 2021 y 2020 respectivamente.

Adicional a lo anterior podemos mencionar las siguientes cifras

Durante el 2021 se logró:

- Un incremento del 14% en el total de Comerciantes (registro mercantil) renovados y matriculados, pasando de 30.263 en 2020 a 34.511 en 2021
- Un incremento del 11% en el total de Establecimientos renovados y matriculados, pasando de 30.144 en 2020 a 33.312 en 2021
- Un incremento del 26% en el total de Entidades Sin Ánimo de Lucro renovadas y matriculadas, pasando de 2.287 en 2020 a 2.887 en 2021
- Un incremento del 26% en el total de Registro Único de Proponentes renovados y matriculados, pasando de 740 en 2020 a 864 en 2021

Nota a los Estados Financieros Separados
Al 31 de Diciembre de 2021
(Cifras expresadas en pesos)

Los anteriores resultados corroboran con éxito el incremento y fortalecimiento del ecosistema empresarial en la jurisdicción en cada uno de los 19 municipios por medio de la promoción de la renovación, a través de una campaña donde se fomentó el uso de los servicios registrales virtuales, los cuales presentaron un incremento del 31% (medio de pago PSE) , pasando de 75.998 en 2020 a 99.769 en 2021, mostrando sus beneficios y la seguridad en el uso de los aplicativos como: Matricula virtual de persona natural con establecimiento de comercio; constitución virtual de Sociedad Por Acciones Simplificadas - S.A.S.; E-cer / certificados electrónicos; mutaciones virtuales / actualización virtual de la información; Registro Único de Proponentes - RUP; Radicación Virtual de Documentos Registrales; y renovación virtual.

Adicionalmente, se realizaron 2 fases de Cámara Móvil, iniciativa que nos permitió hacer presencia en todos los municipios de la jurisdicción llevando los servicios registrales y empresariales, así como también capacitaciones a los empresarios de la región. Asimismo, para llevar una apuesta completa se consolidaron alianzas interinstitucionales con entidades como: Comfenalco, la Gobernación de Bolívar (Icultur), Credibanco y con cada alcaldía del municipio visitado.

(4) El siguiente es el detalle de otros ingresos operacionales privados

	31 de diciembre de 2021	31 de diciembre de 2020	Variacion
De Origen Privado			
Afiliaciones	242.741.875	207.568.725	35.173.150
Conciliacion y arbitraje (a)	338.249.421	407.361.017 -	69.111.597
Publicaciones y boletines	1.454.948	595.206	859.742
Servicios especiales y varios (b)	784.561.346	371.274.180	413.287.166
Venta de investigaciones	-	190.700 -	190.700
Servicios de competitividad (c)	<u>196.267.960</u>	<u>86.791.438</u>	<u>109.476.522</u>
	<u>1.563.275.549</u>	<u>1.073.781.266</u>	<u>489.494.283</u>

(a) El Centro de Arbitraje y Conciliación (CAC) ofrece una solución pacífica de conflictos a los empresarios y comunidad en general, a través de los medios alternativos de solución de conflictos contemplados en la normatividad colombiana. Las tarifas del CAC están regidas bajo el decreto único 1069 de 2015.

(b) Corresponde a la venta de información comercial, asesorías y capacitaciones empresariales.

Cuando una empresa adquiere un producto de la Cámara, adquiere seguridad, compromiso y respaldo. El servicio es adquirido por el empresario para mejorar sus procesos internos, es decir organización interna de su empresa a lo cual le apuntamos como entidad que fomenta el desarrollo empresarial. Buscamos con lo que le ofrecemos mejorar su posicionamiento organizacional, es decir adquiere mayor reputación de marca y por ende aumenta la satisfacción de su cliente.

El mercado ha visto este impacto y ha creado confianza en adquirir estos productos lo cual ha con llevado al mayor recaudo por estos conceptos.

(c) Corresponde a servicios tales como asesorías OEA , Sarlaft , beneficios tributarios , innovación y agendamiento 1 a 1.

Nota a los Estados Financieros Separados Al 31 de Diciembre de 2021 (Cifras expresadas en pesos)

Los anteriores servicios discriminados se estructuraron y diseñaron de acuerdo a necesidades específicas que se han identificado en el mercado.

Existen otros servicios tales como: asesorías especializadas, realización de ventos y formaciones.

Adicional a ello, se logró un posicionamiento del evento INNOVALATAM el cual se ha consolidado y posicionado.

(5) Las devoluciones

Corresponden a actos o tramites generados cuando hay desistimiento de las peticiones por parte del empresario, pago en exceso o de lo no debido, o se establece que el acto no es objeto de registro de conformidad con las disposiciones legal.

(6) Descuentos

Es importante aclarar que en 2021 entró en vigor el Decreto 1756 de 2020 mediante el cual se establecieron descuentos en las tarifas de servicios registrales aplicables únicamente a ese año, como mecanismo de alivio económico otorgado por el Gobierno Nacional al sector empresarial con las siguientes condiciones:

- Empresas que sean micro, pequeñas o medianas (mipymes) en el territorio nacional
- Empresas matriculadas en las cámaras de comercio
- Empresas con última fecha de renovación: 2020

Aplicabilidad de los descuentos:

- Renovación de matrícula mercantil, el 5%, siempre y cuando el trámite fuese realizado entre el 1 de enero y el 31 de marzo de 2021.
- Renovación de la matrícula mercantil de los establecimientos de comercio, sucursales y agencias, el 5%, siempre y cuando el trámite fuese realizado entre el 1 de enero y el 31 de marzo de 2021.
- Certificados, el 5%
- Cancelación de la matrícula mercantil y cambios de información en el registro (mutaciones), el 7%
- Inscripciones en el registro mercantil de los actos, libros y documentos, el 7%

Para conocer más sobre las condiciones establecidas por el Gobierno Nacional en materia de descuentos del año 2021, revisar el Decreto 1756 de 2020.

18. Otros ingresos

El siguiente es el detalle de los otros ingresos

Nota a los Estados Financieros Separados
Al 31 de Diciembre de 2021
(Cifras expresadas en pesos)

	31 de diciembre de 2021	31 de diciembre de 2020	Variacion
De Origen Publico			
Recuperaciones (2)	3.951.589	25.050.366 -	21.098.777
Otros ingresos (4)	<u>63.635</u>	<u>7.608.486 -</u>	<u>7.544.851</u>
	<u>4.015.224</u>	<u>32.658.852 -</u>	<u>28.643.629</u>
	31 de diciembre de 2021	31 de diciembre de 2020	Variacion
De Origen Privado			
Ingresos por dividendos (1)	64.939.932	52.812.593	12.127.339
Arrendamiento (3)	540.000.000	601.430.728 -	61.430.728
Recuperaciones (2)	401.689	1.353.625 -	951.936
Otros ingresos (4)	<u>38.579.464</u>	<u>107.250.508 -</u>	<u>68.671.044</u>
	<u>643.921.084</u>	<u>762.847.453 -</u>	<u>118.926.369</u>
	<u>647.936.308</u>	<u>795.506.305 -</u>	<u>147.569.997</u>

(1) Por la vigencia 2021 se percibieron ingresos por dividendos de la siguiente manera:

- ✓ Fondo regional de garantías: dividendos por valor de \$ 22.869.004
- ✓ Aguas de Cartagena: un pago por valor de \$ 42.070.928

Por la vigencia 2020 se registraron dividendos de la siguiente manera:

- ✓ Fondo regional de garantías: tres pagos cada uno por valor de \$ 8.027.548, para un total de \$ 24.082.644.
- ✓ Aguas de Cartagena: un pago por valor de \$ 28.486.691

(2) Para la vigencia 2021, obedece a recuperaciones por venta de inventario y recuperación de cartera.

Para la vigencia 2020 se recibió pago por parte de la Seguradora Solidaria de Colombia por concepto de pago póliza cumplimiento # 994000008116 - tomador Luis Ricardo Dunoyer Gonzalez por valor de \$ 20.000.000, valor que representa un 79,84% del total, el restante corresponde a recuperaciones varias entre ellas recuperación de cartera.

(3) Corresponde en un 99,76% al ingreso privado por el alquiler que le realiza el fondo Privado de la CCC al fondo público de las mismas, por el uso de las instalaciones que se adquirieron con recursos privados pero que el uso lo está realizando el ejercicio público.

(4) Observamos que posee una variación decreciente dado que en la vigencia 2020 La Cámara recibió \$ 84.591.000 provenientes de subvención del gobierno entregados a la Entidad a través del ministerio de hacienda y crédito público, como ayuda al impacto del COVID – 19 sobre el gasto por beneficios a empleados.

19. Ingresos financieros

El siguiente es el detalle de los ingresos financieros

Nota a los Estados Financieros Separados
Al 31 de Diciembre de 2021
(Cifras expresadas en pesos)

	<u>31 de diciembre de 2021</u>	<u>31 de diciembre de 2020</u>	<u>Variacion</u>
De Origen Publico			
Intereses por efectivo y equivalente al efectivo (1)	133.192.445	118.335.240	14.857.204
Intereses por inversiones (2)	79.249.339	167.777.165 -	88.527.826
Otros ingresos	1.445.843	-	1.445.843
	<u>213.887.627</u>	<u>286.112.406 -</u>	<u>72.224.779</u>
De Origen Privado			
Intereses por efectivo y equivalente al efectivo (1)	12.706.733	590.596	12.116.137
Intereses por inversiones (2)	2.492.770	21.156.759 -	18.663.989
Otros ingresos	2.128.910	8.124.378 -	5.995.468
	<u>17.328.413</u>	<u>29.871.733 -</u>	<u>12.543.320</u>
	<u>231.216.040</u>	<u>315.984.139 -</u>	<u>84.768.099</u>

(1) Corresponde a los rendimientos generados por las cuentas de ahorro, su registro contable es con base en la liquidación realizada por las entidades bancarias según lo reportado en los extractos.

(2) Incluye los intereses generados por los certificados de depósito a término (CDT's) y encargos fiduciarios.

Los intereses generados por los CDT's se causan con base en la tasa de interés pactada con cada entidad financiera, los rendimientos generados por los fondos de inversión colectiva administrados por la fiducia se causan con base en la liquidación realizada por las mismas, liquidación que es reportada de forma mensual en los extractos.

20. Gastos de administración

El siguiente es el detalle de los gastos de administración

	<u>31 de diciembre de 2021</u>	<u>31 de diciembre de 2020</u>	<u>Variacion</u>
De Origen Publico			
Beneficios a los empleados (1)	7.864.719.633	7.083.292.106	781.427.527
Gastos por depreciacion	427.024.975	711.561.065 -	284.536.090
Impuestos	25.654.566	24.443.712	1.210.854
Otros gastos (2)	6.544.832.779	6.009.631.705	535.201.075
	<u>14.862.231.953</u>	<u>13.828.928.588</u>	<u>1.033.303.366</u>
De Origen Privado			
Beneficios a los empleados (1)	423.858.678	396.117.112	27.741.566
Gastos por depreciacion	301.368.588	297.745.027	3.623.561
Gastos por amortizacion	3.770.000	3.770.000	-
Impuestos	87.454.774	90.012.757 -	2.557.983
Otros gastos (2)	532.547.550	372.694.009	159.853.541
	<u>1.348.999.590</u>	<u>1.160.338.905</u>	<u>188.660.685</u>
	<u>16.211.231.544</u>	<u>14.989.267.493</u>	<u>1.221.964.051</u>

Nota a los Estados Financieros Separados
Al 31 de Diciembre de 2021
(Cifras expresadas en pesos)

- (1) el siguiente es el detalle de los gastos causados por concepto de la relación laboral existente acorde a las disposiciones legales vigentes y el reglamento interno de trabajo (RIT).

	<u>31 de diciembre de 2021</u>	<u>31 de diciembre de 2020</u>	<u>Variacion</u>
De Origen Publico			
Salario integral	885.685.269	803.346.776	82.338.493
Sueldo y otros gastos de personal	3.895.419.467	3.471.934.265	423.485.202
Auxilios	160.860.456	100.404.866	60.455.590
Bonificaciones	10.017.450	28.889.136 -	18.871.686
Aportes parafiscales y prestaciones sociales	2.396.736.646	2.282.306.052	114.430.594
indemnizaciones	-	7.864.250 -	7.864.250
Otros gastos laborales	<u>516.000.345</u>	<u>388.546.762</u>	<u>127.453.584</u>
	<u>7.864.719.633</u>	<u>7.083.292.106</u>	<u>781.427.527</u>

	<u>31 de diciembre de 2021</u>	<u>31 de diciembre de 2020</u>	<u>Variacion</u>
De Origen Privado			
Salario integral	-	-	-
Sueldo y otros gastos de personal	236.734.284	231.920.844	4.813.440
Auxilios	4.989.144	8.622.781 -	3.633.637
Bonificaciones	-	-	-
Aportes parafiscales y prestaciones sociales	128.927.366	131.884.961 -	2.957.595
indemnizaciones	11.619.566	-	11.619.566
Otros gastos laborales	<u>41.588.318</u>	<u>23.688.527</u>	<u>17.899.791</u>
	<u>423.858.678</u>	<u>396.117.112</u>	<u>27.741.566</u>
	<u>8.288.578.311</u>	<u>7.479.409.219</u>	<u>809.169.092</u>

(2) Otros gastos administrativos

El siguiente es el detalle de los otros gastos

	<u>31 de diciembre de 2021</u>	<u>31 de diciembre de 2020</u>	<u>Variacion</u>
De Origen Publico			
Honorarios (a)	1.650.917.189	1.666.525.396 -	15.608.207
Arrendamiento (b)	879.063.600	863.953.928	15.109.672
Contribuciones y afiliaciones (c)	792.413.610	801.130.421 -	8.716.811
Seguros	77.851.204	43.238.537	34.612.667
Servicios (d)	2.397.392.319	2.054.002.931	343.389.388
Legales	889.795	740.048	149.747
Mantenimiento y reparaciones (e)	405.040.938	330.987.690	74.053.247
De viaje (f)	52.896.485	79.541.279 -	26.644.794
Provisiones deuda de difícil cobro	9.615.962	24.053.799 -	14.437.837
Diversos (g)	<u>278.751.677</u>	<u>145.457.675</u>	<u>133.294.002</u>
	<u>6.544.832.779</u>	<u>6.009.631.705</u>	<u>535.201.075</u>

Nota a los Estados Financieros Separados
Al 31 de Diciembre de 2021
(Cifras expresadas en pesos)

	31 de diciembre de 2021	31 de diciembre de 2020	Variacion
De Origen Privado			
Honorarios (a)	47.022.672	85.389.101 -	38.366.429
Arrendamiento (b)	5.199.992	-	5.199.992
Contribuciones y afiliaciones (c)	141.700.000	29.938.030	111.761.970
Seguros	883.954	-	883.954
Servicios (d)	85.097.554	28.111.479	56.986.075
Legales	-	82.840 -	82.840
Mantenimiento y reparaciones (e)	189.978.580	84.060.175	105.918.405
De viaje (f)	10.138.432	853.200	9.285.232
Provisiones deuda de difícil cobro	137.375	120.993.136 -	120.855.761
Diversos (g)	52.388.991	23.266.048	29.122.943
	532.547.550	372.694.009	159.853.541
	7.077.380.329	6.382.325.714	695.054.615

(a) Honorarios

	31 de diciembre de 2021	31 de diciembre de 2020	Variacion
De Origen Publico			
Revisoria fiscal	70.680.678	57.934.987	12.745.691
Asesoría jurídica	192.862.005	379.063.694 -	186.201.689
Asesoría técnica (1)	1.387.374.506	1.229.526.715	157.847.791
	1.650.917.189	1.666.525.396 -	15.608.207

	31 de diciembre de 2021	31 de diciembre de 2020	Variacion
De Origen Privado			
Asesoría jurídica	13.500.000	-	13.500.000
Asesoría técnica (1)	33.522.672	85.389.101 -	51.866.429
	47.022.672	85.389.101 -	38.366.429
	1.697.939.861	1.751.914.497 -	53.974.636

(1) Corresponde a la contratación de personal de apoyo a las diferentes áreas de la Cámara en el cumplimiento de las labores misionales y operativas.

(b) Arrendamiento

	31 de diciembre de 2021	31 de diciembre de 2020	Variacion
De Origen Publico			
Bienes inmuebles (1)	722.259.704	701.311.483	20.948.221
Bienes muebles	156.803.896	162.642.445 -	5.838.549
	879.063.600	863.953.928	15.109.672

Nota a los Estados Financieros Separados
Al 31 de Diciembre de 2021
(Cifras expresadas en pesos)

	31 de diciembre de 2021	31 de diciembre de 2020	Variacion
De Origen Privado			
Bienes inmuebles (1)	5.199.992	-	5.199.992
	5.199.992	-	5.199.992
	884.263.592	863.953.928	20.309.664

(1) Por la vigencia 2021 corresponde a arriendo en:

- ✓ Cámara de comercio de Cartagena, en el reconocimiento del gasto público del arriendo por el uso que le da el privada a las instalaciones, el cual asciende a la suma de \$ 540.000.000 representando un 74,77% dentro del total del rubro.
- ✓ Inmobiliaria Bozzimbet: arriendo de sede Cámara de Comercio de Cartagena en el municipio de Turbaco / Bolívar, el cual asciende a la suma de \$ 20.116.457
- ✓ Microcolsa Storage & Security SAS : almacenamiento de documentos cámara de comercio , el cual asciende a la suma de \$ 28.069.835
- ✓ Blanco Benavides Rosiris , arriendo de sede Cámara en el municipio del Carmen de Bolívar / Bolívar , el cual asciende a la suma de \$ 18.000.000
- ✓ Los demás arriendos corresponden a espacios donde la Cámara lleva a cabo eventos entre ellos el más destacado "Foro jóvenes", cuyo arrendador es Grupo Heroica (centro de convenciones), entre otros arriendos menores para varios eventos realizados.

Por la vigencia 2020 corresponde a arriendo en:

- ✓ Cámara de comercio de Cartagena, en el reconocimiento del gasto público del arriendo por el uso que le da el privada a las instalaciones, el cual asciende a la suma de \$ 600.000.000 representando un 85,55% dentro del total del rubro.
- ✓ Casa de la Cultura del Carmen: seccional de la Cámara en el municipio del Carmen de Bolívar
- ✓ Lucia Lombana González: seccional de la Cámara en el municipio de Turbaco
- ✓ Microcolsa Storage & Security sas: almacenamiento de documentos de la Cámara
- ✓ Los demás arriendos corresponden a espacios que la Cámara uso para llevar a cabo eventos entre ellos el más destacado "Foro jóvenes", cuyo arrendador es Grupo Heroica (centro de convenciones), entre otros arriendos menores para varios eventos realizados.

Existen otros contratos de arrendamientos operativos que, si continuaron en su vigencia con saldo que cubren 2022, entre estos tenemos:

- Lucia Lombana González, cuyo representante es la INMOBILIARIA BOZZIMBETT S.A.S bajo el contrato # A21CT97-20-02, vigente a corte 31 de diciembre 2021 con un saldo para el 2022 de \$ 16.369.371. Vigencia hasta el 30 de septiembre del 2022.
- Microcolsa Storage & Security sas, , bajo el contrato # A21CT77-21 , vigente a corte 31 de diciembre 2021 con un saldo por ejecutar a de \$ 14.817.951. Vigencia hasta el 10 de agosto del 2022.

(c) Contribuciones y afiliaciones

Nota a los Estados Financieros Separados
Al 31 de Diciembre de 2021
(Cifras expresadas en pesos)

	31 de diciembre de 2021	31 de diciembre de 2020	Variacion
De Origen Publico			
Entidades de vigilancia y control (SIC - Contraloria)	190.953.406	175.626.082	15.327.324
Entidades gremiales y demas terceros (1)	601.460.204	625.504.339	- 24.044.135
	<u>792.413.610</u>	<u>801.130.421</u>	<u>8.716.811</u>
	31 de diciembre de 2021	31 de diciembre de 2020	Variacion
De Origen Privado			
Entidades de vigilancia y control (SIC - Contraloria)	24.661.000	21.160.000	3.501.000
Entidades gremiales y demas terceros (1)	117.039.000	8.778.030	108.260.970
	<u>141.700.000</u>	<u>29.938.030</u>	<u>111.761.970</u>
	<u>934.113.610</u>	<u>831.068.451</u>	<u>103.045.159</u>

(1) Para la vigencia 2021 se efectuaron aporte a:

- ✓ Confecámaras, por la suma de \$ 108.914.849
- ✓ Centro de Pensamiento de Cartagena y Bolívar: \$ 115.712.000
- ✓ Las demás contribuciones corresponden apoyos de la entidad a diferentes empresas y fundaciones que contribuyen al cumplimiento de la actividad misional.

Para la vigencia 2020 se efectuaron aporte a:

- ✓ **Confecámaras**, por la suma de \$ 38.140.378
- ✓ **Asociación Iberoamericana de Cámaras de Comercio**, por la suma de \$ 10.077.555
- ✓ **Cámara de Comercio de Barranquilla**, la suma de \$ 55.870.068. Por los conceptos de aporte en alianza para la innovación fase V, convenios 6CV37-20 y 1CV84-20
- ✓ **Fundación Salvi**, la suma de \$ 30.000.000. Por concepto de convenio A15CV62-19
- ✓ **The Biz Nations S.A.S.**, la sumas de \$ 892.500 en apoyo rueda Softic 2020 y \$ 40.000.000 por el convenio A8CV63-20
- ✓ **Patrimonio Autónomo Fondo Nacional del Turismo – FONTUR**, la suma de \$ 38.000.000. Por concepto de aporte convenio FNTC – 296 /2020
- ✓ **Corporación Agencia de Promoción De Inversión Cartagena de Indias**, la suma de \$ 260.000.000. Por concepto de aporte convenio 6CV2-20 por valor de \$ 190.000.000 y el restante \$ 70.000.000 por el convenio 1CV86-20
- ✓ Las demás contribuciones corresponden apoyos de la entidad a diferentes empresas y fundaciones que contribuyen al cumplimiento de la actividad misional.

Nota a los Estados Financieros Separados
Al 31 de Diciembre de 2021
(Cifras expresadas en pesos)

(d) Servicios

	31 de diciembre de 2021	31 de diciembre de 2020	Variacion
De Origen Publico			
Aseo y vigilancia	303.598.575	275.389.553	28.209.022
Servicios temporales	104.502.585	62.743.833	41.758.752
Asistencia Tecnica	17.452.732	6.000.000	11.452.732
Procesamiento electronico de datos (1)	1.451.180.521	1.371.108.318	80.072.203
Servicios Publicos (Agua , luz , gas)	144.387.609	137.988.839	6.398.770
Telefono	107.866.930	75.340.954	32.525.976
Correos , portes y telegramas	5.681.703	8.328.764 -	2.647.061
Transportes y acarreos	8.339.335	2.105.432	6.233.902
Otros	254.382.329	114.997.238	139.385.091
	2.397.392.319	2.054.002.931	343.389.388
De Origen Privado			
Aseo y vigilancia	-	-	-
Servicios temporales	17.185.038	12.150.183	5.034.855
Asistencia Tecnica	-	1.064.355 -	1.064.355
Procesamiento electronico de datos (1)	888.038	3.776.347 -	2.888.309
Servicios Publicos (Agua , luz , gas)	19.967.239	5.697.985	14.269.254
Telefono	1.874.829	302.946	1.571.883
Correos , portes y telegramas	-	60.175 -	60.175
Transportes y acarreos	13.126.570	2.839.586	10.286.984
Otros	32.055.840	2.219.902	29.835.938
	85.097.554	28.111.479	56.986.075
	2.482.489.873	2.082.114.410	400.375.463

- (1) En este concepto se incluyen los pagos por el software de gestión registral: Optimización, servicio de outsourcing de impresiones, monitoreo de Progress (programa registral), licencia basic – drive store en la nube, servicio de mantenimiento docuware , servicios de JSP7 , certihuella , certimail , CRM , licencia Daruma , lo demás está conformado por conceptos varios entre los cuales podemos destacar internet , pdti

La variación obedece a los siguientes puntos:

- El costo del canal alterno se refleja en el 2021. Aproximadamente \$ 62.931.484, anuales, lo cual incide en la variación de la cuenta correspondiente.
- El servicio de facturación electrónica el cual inicio en junio de 2020, es un servicio que se paga de acuerdo al consumo, es decir, por cada recibo de caja, producto de un servicio registral, se cancela una factura electrónica, al igual que las facturas de proveedores del sistema de ERP. En el 2021, se facturaron todos los meses lo cual incrementó el gasto por este servicio.
- Algunos servicios se facturan en USD (dólar), por lo tanto, la TRM es diferente y siempre más alta que el año anterior.

Nota a los Estados Financieros Separados
Al 31 de Diciembre de 2021
(Cifras expresadas en pesos)

- Las adecuaciones realizadas por CCMA, producto del proceso de homologación en la plataforma tecnología que soporta los servicios virtuales, incrementaron su utilización, proceso valioso para los usuarios de los diferentes servicios en plena Pandemia, estas transacciones originan unos gastos adicionales, los cuales se relejan en la cuenta que nos ocupa.

Con este último punto ha logrado impactar positivamente en la optimización progresiva de la operación y prestación del servicio a nuestros empresarios, esto gracias adicional a nuevas prácticas en el proceso misional en virtud de la homologación, favoreciendo la operación mediante la transformación digital y la gestión del cambio, acorde con la necesidad del usuario y enmarcado en los límites de la normatividad vigente.

(e) Mantenimiento y reparaciones

	31 de diciembre de 2021	31 de diciembre de 2020	Variacion
De Origen Publico			
Edificios (2)	9.545.182	12.915.286 -	3.370.103
Maquinaria y equipo	75.361.361	66.415.278	8.946.083
Equipo de oficina	7.154.500	72.000	7.082.500
Equipo de computo	20.187.551	136.318.852 -	116.131.300
Software (1)	275.845.304	104.103.978	171.741.325
Vehiculos	16.947.039	11.162.296	5.784.743
	405.040.938	330.987.690	74.053.247
De Origen Privado			
Edificios (2)	189.891.680	84.010.175	105.881.505
Equipo de oficina	86.900	50.000	36.900
	189.978.580	84.060.175	105.918.405
	595.019.517	415.047.865	179.971.652

- Dentro del mantenimiento de software tenemos la renovación del licenciamiento productos y mantenimiento progress, de igual forma resaltamos los mantenimientos al sistema registral optimización, licencia de docuware, licencia aurea.
- En el 2021 se ejecutaron dos contratos muy importantes para la preservación de la Casa Colonial de la sede Centro los cuales fueron: Impermeabilización de la cubierta y trabajos de resane , tales como : pintura de muros en interiores y exteriores

Referente a la vigencia 2020 , no se realizaron este tipo de trabajos debido a la crisis sanitaria de salud originada por la pandemia COVID-19

(f) Gastos de viaje

Nota a los Estados Financieros Separados
Al 31 de Diciembre de 2021
(Cifras expresadas en pesos)

	31 de diciembre de 2021	31 de diciembre de 2020	Variacion
De Origen Publico			
Alojamiento y manutencion	12.309.664	43.733.418 -	31.423.754
Pasajes aereos	31.328.237	31.456.015 -	127.778
Pasajes terrestres	7.094.600	993.709	6.100.891
Otros	<u>2.163.984</u>	<u>3.358.137 -</u>	<u>1.194.153</u>
	<u>52.896.485</u>	<u>79.541.279 -</u>	<u>26.644.794</u>

	31 de diciembre de 2021	31 de diciembre de 2020	Variacion
De Origen Privado			
Alojamiento y manutencion	1.365.000	504.300	860.700
Pasajes aereos	6.164.632	348.900	5.815.732
Pasajes terrestres	<u>2.608.800</u>	<u>-</u>	<u>2.608.800</u>
	<u>10.138.432</u>	<u>853.200</u>	<u>9.285.232</u>
	<u>63.034.917</u>	<u>80.394.479 -</u>	<u>17.359.562</u>

(g) Diversos

	31 de diciembre de 2021	31 de diciembre de 2020	Variacion
De Origen Publico			
Libros ,sucrpciones , periodicos y revistas (1)	109.892.708	5.628.877	104.263.831
Aseo y cafeteria	22.637.168	18.565.729	4.071.440
Papeleria y fotocopia	31.460.880	24.342.799	7.118.081
Combustibles y lubricantes	29.467.743	20.817.678	8.650.065
Taxis y buses	21.021.156	29.215.723 -	8.194.567
Casino y restaurante	22.542.537	21.575.654	966.883
Otros	<u>41.729.486</u>	<u>15.479.669</u>	<u>26.249.816</u>
	<u>278.751.677</u>	<u>135.626.129</u>	<u>143.125.548</u>

	31 de diciembre de 2021	31 de diciembre de 2020	Variacion
De Origen Privado			
De representacion	40.643.847	19.161.130	21.482.717
Aseo y cafeteria	50.200	564.790 -	514.590
Papeleria y fotocopia	-	353.000 -	353.000
Taxis y buses	1.634.001	1.481.749	152.252
Casino y restaurante	1.010.000	147.500	862.500
Otros	<u>9.050.943</u>	<u>1.100.144</u>	<u>7.950.799</u>
	<u>52.388.991</u>	<u>22.808.313</u>	<u>29.580.678</u>
	<u>331.140.669</u>	<u>158.434.442</u>	<u>172.706.227</u>

(1) Durante la vigencia 2021 se adquirieron varias bases de datos para estudios, dentro de estas tenemos:

Nota a los Estados Financieros Separados
Al 31 de Diciembre de 2021
(Cifras expresadas en pesos)

- a. United Nations Publications : \$ 2.933854
- b. Abrams Wolds Trade Wiki : \$ 19.090.478
- c. The Financial Times Limited : \$ 64.526.983
- d. Transparent Inteligence , INC : \$ 18.167.471

La razón de la variación significativa en el rubro de suscripciones de bases de datos en 2021 obedece a un nuevo proyecto de gestión de conocimiento de la Cámara enfocado al desarrollo de prototipos e investigaciones en vigilancia e inteligencia competitiva y ciencia de datos para la competitividad departamental.

Los primeros prototipos de vigilancia se están desarrollando en Inversiones, Comercio internacional y turismo.

Lo anterior corresponde a un nuevo enfoque de gestión, que seguramente se sostendrá o aumentará en el mediano plazo, en cuanto se escalen los nuevos proyectos/productos.

Entre suscripciones de menor valor tenemos: Icontec y Legis.

21. Otros gastos por función

El siguiente es detalle de los otros gastos por función

	31 de diciembre de 2021	31 de diciembre de 2020	Variacion
De Origen Publico			
Publicidad y propaganda (1)	231.319.818	314.372.684 -	83.052.866
	231.319.818	314.372.684 -	83.052.866

	31 de diciembre de 2021	31 de diciembre de 2020	Variacion
De Origen Privado			
Publicidad y propaganda (1)	28.373.473	16.980.659	11.392.814
Por servicios (2)	749.618.344	546.063.800	203.554.544
	777.991.817	563.044.459	214.947.358
	1.009.311.635	877.417.144	131.894.492

(1) Corresponde a toda la apuesta que hace la Cámara a los sistemas de radio, televisión y de comunicación en general, como son: cartas, mails, afiches, perifoneo, todo en aras de comunicarle al empresario los servicios de la cámara, haciendo gran énfasis en la renovación de la matrícula mercantil.

(2) Dentro de otros gastos por función en materia de servicios tenemos:

Nota a los Estados Financieros Separados
Al 31 de Diciembre de 2021
(Cifras expresadas en pesos)

	31 de diciembre de 2021	31 de diciembre de 2020	Variacion
Afiliaciones	11.821.729	6.235.567	5.586.161
Conciliacion y arbitraje	141.784.780	100.825.204	40.959.576
Investigaciones economicas	8.072.163	107.080	7.965.083
Servicios especiales y varios (a)	<u>587.939.673</u>	<u>438.895.949</u>	<u>149.043.724</u>
	<u>749.618.344</u>	<u>546.063.800</u>	<u>203.554.544</u>

(a) Este concepto incluye los gastos por: capacitaciones, asesorías, servicios de competitividad, mercadeo y ventas, grandes eventos y otros servicios.

22. Otros gastos

El siguiente es de detalle de otros gastos

	31 de diciembre de 2021	31 de diciembre de 2020	Variacion
De Origen Publico			
Bancarios	119.025.122	156.322.979 -	37.297.857
Comisiones	233.570.308	62.190.153	171.380.155
Intereses	715.503	653.937	61.566
Diferencia en cambio	4.028.634	2.766.862	1.261.772
Otros	<u>6.302.567</u>	<u>47.204.040 -</u>	<u>40.901.473</u>
	<u>363.642.133</u>	<u>269.137.971</u>	<u>94.504.163</u>

	31 de diciembre de 2021	31 de diciembre de 2020	Variacion
De Origen Privado			
Bancarios	34.810.341	74.156.416 -	39.346.075
Comisiones	11.223.049	43.885.105 -	32.662.056
Intereses	254.091	738.958 -	484.867
Diferencia en cambio	253.444	4.519.171 -	4.265.727
Multas , litigios y sanciones	728.000	15.715.624 -	14.987.624
Otros	<u>3.603.663</u>	<u>39.521</u>	<u>3.564.142</u>
	<u>50.872.587</u>	<u>139.054.794 -</u>	<u>88.182.207</u>
	<u>414.514.721</u>	<u>408.192.765</u>	<u>6.321.956</u>

23. Notas del Estado De Flujo de Efectivo

Actividades de Operación

1. Entradas de Efectivo

Nota 1. – Cuentas por cobrar

Registra el reconocimiento de la cartera por la venta y/o prestación de servicios que presta la entidad a sus usuarios

Nota a los Estados Financieros Separados
Al 31 de Diciembre de 2021
(Cifras expresadas en pesos)

<u>Periodo</u>		<u>Variacion</u>
<u>2021</u>	<u>2020</u>	<u>Pesos</u>
1.208.088.129	921.452.311	- 286.635.818

Nota 2. – Otros activos no financieros

Comprende los saldos de avances y anticipos a proveedores y contratistas

<u>Periodo</u>		<u>Variación</u>
<u>2021</u>	<u>2020</u>	<u>Pesos</u>
9.747.947	44.000	- 9.703.947

2. Salidas de Efectivo

Nota 3. - Cuentas comerciales por pagar

Contemplan las obligaciones de la cámara en la adquisición de bienes y servicios

<u>Periodo</u>		<u>Variacion</u>
<u>2021</u>	<u>2020</u>	<u>Pesos</u>
1.486.540.653	1.566.901.646	80.360.992

Nota 4. – Cuenta operacionales por pagar

Registra el reconocimiento de los valores adeudados por otros conceptos diferentes al tema comercial y beneficios a empleados

<u>Periodo</u>		<u>Variacion</u>
<u>2021</u>	<u>2020</u>	<u>Pesos</u>
1.180.653.422	1.443.871.840	263.218.418

Nota 5. – Beneficios a empleados

Corresponde a la contraprestación que efectúa el empleador a cambio de una labor realizada en relación laboral.

Nota a los Estados Financieros Separados
Al 31 de Diciembre de 2021
(Cifras expresadas en pesos)

<u>Periodo</u>		<u>Variacion</u>
<u>2021</u>	<u>2020</u>	<u>Pesos</u>
822.192.752	857.516.841	35.324.089

Nota 6. – Otros pasivos no financieros

Trata de los convenios de cooperación celebrados por la Cámara con sus aliados para anuar esfuerzos en la creación y fomento del desarrollo y competitividad empresarial

<u>Periodo</u>		<u>Variacion</u>
<u>2021</u>	<u>2020</u>	<u>Pesos</u>
1.452.527.877	2.323.745.378	871.217.501

Actividades de inversión

1. Entrada de Efectivo

Nota 7 – Dividendos recibidos

Ingresos recibidos en esta oportunidad por la liquidación y reparto de dividendos en otras empresas donde la CCC posee participación.

Periodo
<u>2021</u>
64.939.932

2. Salida de Efectivo

Nota 8. – Compra de propiedad planta y equipo

Comprende la salida de para la adquisición de bienes para el desarrollo de las actividades

Maquinaria y equipo : \$ 20.682.967

Muebles, equipos : \$ 306.498.679

Total: : \$ 327.181.646

Nota a los Estados Financieros Separados
Al 31 de Diciembre de 2021
(Cifras expresadas en pesos)

INDICADORES FINANCIEROS

Indicadores	2021	2020
<u>De Liquidez</u>		
Capital de trabajo	12.887.157.074,00	9.837.624.959,00
Razon corriente	361%	259%
<u>De Endeudamiento</u>		
Endeudamiento	9%	11%
Autonomia	9%	12%
<u>De Diagnostico financiero</u>		
Ebitda	3.191.824.193,00	2.761.455.612,00

En el año 2021 la Cámara muestra indicadores estables y en mejora al referéncialos con el año inmediatamente anterior, por lo cual se puede concluir que presenta sostenibilidad financiera y capacidad de operación al corto, mediano y largo plazo.

Así las cosas, se concluye que la Cámara continuara con el desarrollo de sus actividades cumpliéndose de esta manera el negocio en marcha.

24. participación en el resultado de las subsidiarias que se contabilizan por el método de la participación

El siguiente es el detalle del método de la participación. Ver política de inversiones en subsidiarias y Nota 09 de Inversiones en Subsidiarias

25. Eventos subsecuentes

Avance de litigio por acciones posteriores al cierre contable, nota 15.

Durante el mes de febrero del año 2022 se llevó a cabo audiencia de los siguientes casos:

- María Claudia Páez Mallarino
Estado del proceso: En audiencia se recibieron testimonios
- Gloria Vergara Tamara
Estado del proceso:
 - (1) Se fijó el litigio y se determinó como problema jurídico: ¿determinar si con la expedición del acto que registró la depuración se vulneró el debido proceso por indebida aplicación del art. 31 de la ley 1727 de 2014?, y con base en lo anterior determinar si hay lugar a los perjuicios reclamados
 - (2) Se decretaron las pruebas y se fijó el día 26 de mayo de 2022 a las 2:00 pm para escuchar la declaración de los siguientes testigos:LUIS MOLINA, NANCY BLANCO Y HERNANDO TABOADA.

Nota a los Estados Financieros Separados
Al 31 de Diciembre de 2021
(Cifras expresadas en pesos)

- (3) Se ordenó practicar dictamen pericial para determinar los perjuicios ocasionados como consecuencia de la depuración, para este efecto se designó a JÓRGE ANAYA CABRALES.
- Promotora Seaport SAS
Estado de proceso : Se solicitó por las partes al despacho la terminación del proceso verbal declarativo y consecuencia de ello , desistieron de las pretensiones y excepciones planteadas en la reforma integrada de la demanda y su contestación.

26. Aprobación de los estados financieros

El 24 de Marzo de 2022, los miembros de la junta directiva de la cámara de comercio de Cartagena autorizaron para su publicación y presentación los estados financieros separados adjuntos a corte 31 de diciembre de 2021. La junta directiva es el máximo órgano de la cámara que podría modificar y/o aprobar los estados financieros.

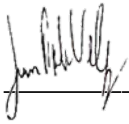

Juan Pablo Vélez Castellanos
Representante legal



Susana Patricia Arevalo Julio
Contador

CERTIFICACION

En cumplimiento a lo dispuesto en el artículo 37 de la ley 222 de 1995, nos permitimos certificar que los Estados Financieros Separados Comparativos de la Cámara de Comercio de Cartagena, con corte a diciembre 31 de 2021 y 2020, cumplen con las siguientes afirmaciones:

- Los activos y pasivos existen en la fecha de corte y las transacciones registradas se han realizado durante el periodo correspondiente.
- Todos los hechos económicos realizados han sido reconocidos.
- Los activos representan probables derechos económicos futuros y los pasivos representan probables obligaciones económicas futuras, obtenidas o a cargo de la Entidad en la fecha de corte.
- Todos los elementos han sido reconocidos por los importes apropiados.
- Los hechos económicos han sido correctamente clasificados, descritos y revelados.
- Las cifras contenidas en los estados financieros han sido fielmente tomadas de los libros de contabilidad.

La presente certificación se expide a los quince (15) días del mes de Marzo de 2022

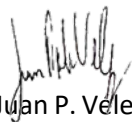

Juan P. Vélez Castellanos
Representante Legal
C.C. 9.102.779



Susana P. Arévalo Julio
Contador
C.C. 45.561.791
TP N° 120078 – T

Cartagena de Indias D.T y C., 16 de marzo del 2022

DICTAMEN DEL REVISOR FISCAL

A LA JUNTA DIRECTIVA CÁMARA DE COMERCIO DE CARTAGENA

Opinión

He auditado los Estados Financieros adjuntos de la **Cámara de Comercio de Cartagena**, los cuales comprenden el estado de situación financiera al 31 de diciembre de 2021, el estado de resultados y otro resultado integral, de cambios en el patrimonio y de flujos de efectivo por el año terminado en esa fecha, y sus revelaciones que incluyen un resumen de las políticas contables significativas, así como otras notas explicativas.

En mi opinión, los Estados Financieros adjuntos, tomados de los libros de contabilidad, presentan razonablemente, en todos los aspectos significativos, la situación financiera de la **Cámara de Comercio de Cartagena** al 31 de diciembre de 2021, el resultado de sus operaciones y sus flujos de efectivo por el año terminado en esa fecha, de conformidad con las Normas de Contabilidad y de Información Financiera generalmente aceptadas en Colombia, aplicadas de forma uniforme con el año anterior.

Fundamento de la Opinión

He llevado a cabo mi auditoría de conformidad con las Normas Internacionales de Auditoría aceptadas en Colombia. Mis responsabilidades de acuerdo con dichas normas se describen más adelante en la sección Responsabilidades del auditor en relación con la auditoría de los Estados Financieros de mi informe. Soy independiente de la **Cámara de Comercio de Cartagena** de acuerdo con los requerimientos de ética aplicables en Colombia y he cumplido las demás responsabilidades de ética de conformidad con dichos requerimientos. Considero que la evidencia de auditoría obtenida me proporciona una base razonable para expresar mi opinión.

Responsabilidad de la administración sobre los Estados Financieros

La administración es responsable por la preparación y presentación razonable de estos Estados Financieros de conformidad con las Normas de Contabilidad y de Información Financiera aplicables, y por el control interno que la administración considere relevante para la preparación y correcta presentación de los Estados Financieros libres de errores significativos, bien sea por fraude

o error; seleccionar, aplicar y establecer las pólizas contables, así como los estimados razonables de acuerdo a las circunstancias.

Al preparar los Estados Financieros, la administración es responsable de evaluar la capacidad de **Cámara de Comercio de Cartagena** para continuar como entidad en funcionamiento, revelando, según corresponda, los asuntos relacionados con la entidad en funcionamiento y utilizando el principio contable de negocio en marcha, salvo que la administración tenga la intención de liquidar la entidad o de cesar sus operaciones, o bien no exista otra alternativa realista.

Los Administradores de la entidad, son responsables de supervisar el proceso de la información financiera de la misma.

Responsabilidades del auditor en relación con la auditoría de los Estados Financieros

Mi responsabilidad es la de expresar una opinión sobre dichos Estados Financieros con base en mi auditoría. Efectué mi revisión de acuerdo con las normas de auditoría de información financiera aceptadas en Colombia. Estas normas requieren que cumpla con requerimientos éticos, que planifique y realice la auditoría para obtener una seguridad razonable sobre si los Estados Financieros están libres de errores significativos. Una seguridad razonable significa un alto nivel de aseguramiento, sin embargo, no es una garantía de que una auditoría efectuada de acuerdo con las NIAS detectará siempre un error material, cuando este exista.

Una auditoría conlleva la aplicación de procedimientos para obtener evidencia de auditoría sobre los importes y la información revelada en los Estados Financieros.

Los procedimientos seleccionados dependen del juicio profesional del auditor, incluida la valoración de los riesgos de incorrección material en los Estados Financieros, debido a fraude o error y realización de procedimientos de auditoría en respuesta a estos riesgos. Al efectuar dichas valoraciones del riesgo, el auditor tiene en cuenta el control interno relevante para la preparación y presentación fiel por parte de la entidad de los Estados Financieros, con el fin de diseñar los procedimientos de auditoría que sean adecuados en función de las circunstancias, y con la finalidad de expresar una opinión sobre la eficacia del control interno de la entidad. Una auditoría también incluye la evaluación de la adecuación de las políticas contables aplicadas y de la razonabilidad de las estimaciones contables realizadas, así como la evaluación de la presentación global de los Estados Financieros.

De igual forma es de mi responsabilidad concluir acerca del adecuado uso de la hipótesis de negocio en marcha por parte de la administración hasta la fecha del dictamen, sin embargo, eventos o condiciones futuras pudiesen hacer variar dicha condición.

En adición, he comunicado a los encargados del gobierno de la entidad el alcance planeado y la oportunidad para la auditoría, así como los hallazgos de auditoría significativos, incluyendo cualquier deficiencia representativa en el control interno identificado en el desarrollo de nuestra auditoría.

Considero que la evidencia de auditoría que he obtenido proporciona una base suficiente y adecuada para mi opinión.

Informe sobre otros requerimientos legales y reglamentarios

La administración también es responsable por el cumplimiento de aspectos regulatorios en Colombia relacionados con la gestión documental contable, la definición de medidas de control interno, la conservación y custodia de bienes en poder de la entidad.

Como es requerido por leyes y reglamentaciones colombianas, he efectuado procedimientos sobre el cumplimiento de aspectos regulatorios y con base en el resultado de los mismos, en mi concepto:

- a. La contabilidad de la entidad ha sido llevada conforme a las normas legales y a la técnica contable aplicable.
- b. Las operaciones registradas en los libros y los actos de los administradores se ajustan a los estatutos y a las decisiones de la Asamblea.
- c. La correspondencia, los comprobantes de las cuentas y los libros de actas se conservan debidamente.
- d. Existen medidas adecuadas de control interno, de conservación y custodia de los bienes de la compañía y los de terceros que están en su poder.
- e. La información contenida en las declaraciones de autoliquidación de aportes al Sistema de Seguridad Social Integral, en particular la relativa a los afiliados y a sus ingresos base de cotización, ha sido tomada de los registros y soportes contables. La entidad realizó los pagos por concepto de aportes al Sistema de Seguridad Social Integral.

Otros asuntos

- a) La entidad cumple con todas las normas sobre propiedad intelectual y de derechos de autor en los programas de computación, libros y textos que utiliza.
- b) No tenemos conocimiento de:
 - Activos o pasivos diferentes a los registrados en los libros de contabilidad, ni ingresos o egresos que afecten los resultados y que deban ser revelados de acuerdo al marco técnico normativo de información financiera.
 - La ocurrencia de irregularidades que involucren a miembros de la administración, empleados y que puedan tener incidencia en los Estados Financieros de la entidad.

- Requerimientos de entes de control por el cumplimiento de las disposiciones vigentes que aplican a la entidad por presentación incorrecta de información solicitada por estos.
- Posibles situaciones que puedan generar demandas o imposiciones fiscales, cuyos efectos deben ser revelados en los Estados Financieros o estimar pasivos contingentes.

Cordialmente,



GUIDO PRESUTTI BERRIO
TP No. 27807-T
REVISOR FISCAL DELEGADO
ACONTIS SAS

CAMARA DE COMERCIO DE CARTAGENA
ESTADO DE SITUACION FINANCIERA SEPARADO
(Expresados en pesos)

	<u>Notas</u>	<u>31 de diciembre de 2022</u>	<u>31 de diciembre de 2021</u>	<u>Variacion</u>
<u>ACTIVOS</u>				
Activo corriente				
Efectivo y equivalente al efectivo	4	17.207.391.961	16.611.235.701	596.156.260
Cuentas por cobrar	5	383.815.593	1.208.088.129	- 824.272.536
Otros activos no financieros	6	3.469.554.630	9.747.947	3.459.806.683
Total activo corriente		21.060.762.184	17.829.071.777	3.231.690.408
Activo no corriente				
Propiedad planta y equipo	7	39.141.450.428	39.043.106.102	98.344.326
Intangible	8	7.540.000	11.310.000	- 3.770.000
Inversiones en subsidiarias	9	3.476.301	32.647.268	- 29.170.967
Otros activos financieros	10	474.724.569	474.724.569	-
Total activo no corriente		39.627.191.297	39.561.787.938	65.403.359
TOTAL ACTIVOS		60.687.953.482	57.390.859.715	3.297.093.767
<u>PASIVOS Y PATRIMONIO</u>				
<u>PASIVOS</u>				
Pasivo corriente				
Cuenta por pagar	11	3.800.876.016	3.489.386.826	311.489.190
Otros pasivos no financieros	12	821.021.115	1.452.527.877	- 631.506.762
Total pasivo corriente		4.621.897.132	4.941.914.703	- 320.017.572
TOTAL PASIVOS		4.621.897.132	4.941.914.703	- 320.017.572
<u>PATRIMONIO</u>				
Fondo social	13	885.733	885.733	-
Ganancias acumuladas	14	52.553.756.451	49.998.151.985	2.555.604.466
Excedentes del ejercicio		3.511.414.167	2.449.907.293	1.061.506.873
TOTAL PATRIMONIO		56.066.056.351	52.448.945.011	3.617.111.340
TOTAL PASIVO Y PATRIMONIO		60.687.953.482	57.390.859.715	3.297.093.768

Veanse las notas que forman parte integral de los estados financieros separados

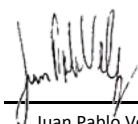

Juan Pablo Velez Castellanos
Representante legal



Susana Arevalo Julio
Contadora
T.P. 120078 - T





Guido Presutti
Revisor fiscal de Camara
De Comercio De Cartagena
T.P 27807 - T
(ver dictamen)

CAMARA DE COMERCIO DE CARTAGENA
ESTADO DE RESULTADOS Y OTRO RESULTADO INTEGRAL SEPARADO
(Expresados en pesos)

Por el año que termino el 31 de diciembre de		<u>2022</u>	<u>2021</u>	<u>Variacion</u>
	<u>Notas</u>			
<u>INGRESOS</u>				
Operacionales				
Ingreso netos de actividades ordinarias	17	24.059.074.828	19.319.851.281	4.739.223.547
Otros ingresos	18	657.092.297	647.936.308	9.155.989
Ingresos financieros	19	<u>840.837.250</u>	<u>231.216.040</u>	609.621.210
TOTAL INGRESOS		<u>25.557.004.374</u>	<u>20.199.003.629</u>	<u>5.358.000.746</u>
<u>GASTOS</u>				
Gastos de administracion	20	19.417.224.723	16.211.231.544	3.205.993.180
Otros gastos por funcion	21	2.203.056.973	1.009.311.635	1.193.745.337
Otros gastos	22	<u>371.691.567</u>	<u>414.514.721</u>	- 42.823.154
TOTAL GASTOS		<u>21.991.973.263</u>	<u>17.635.057.900</u>	<u>4.356.915.363</u>
EXCEDENTES DEL EJERCICIO		3.565.031.112	2.563.945.729	1.001.085.382
participacion en el resultado de las subsidiarias que se contabilizan por el metodo de participacion	24	(53.616.945,0)	(114.038.436,0)	60.421.491,0
TOTAL EXCEDENTE DEL EJERCICIO Y OTRO RESULTADO INTEGRAL		<u>3.511.414.167</u>	<u>2.449.907.293</u>	<u>1.061.506.873</u>

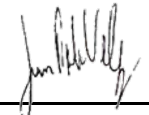
Veanse las notas que forman parte integral de los estados financieros separados

 Juan Pablo Velez Castellanos
 Representante Legal



 Susana Arevalo Julio
 Contadora
 T.P. 120078 -T



 Guido presutti
 Revisor Fiscal De
 Camara De Comercio
 De Cartagena
 T.P 27807 - T
 (ver dictamen)

CAMARA DE COMERCIO DE CARTAGENA
ESTADO DE FLUJO DE EFECTIVO SEPARADO
Expresados en pesos

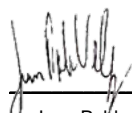
Por el año que termino el 31 de diciembre de	<u>Nota</u>	<u>2022</u>	<u>2021</u>
EXCEDENTES DEL EJERCICIO		3.511.414.167	2.449.907.293
Ajustes para conciliar los excedentes del ejercicio con el efectivo neto			
Depreciaciones	7-20	759.858.112	728.393.563
Amortizaciones (Intangible)	8-20	3.770.000	3.770.000
Deterioro de cuentas por cobrar	5-20 -	48.750.000	9.753.337
Ajuste deterioro por recuperaciones de cuenta por cobrar	-	51.786	1.742.150
Retiros , ajustes , reclasificaciones y depreciaicon en baja PPy E	5 -	35.096.228	11.664.904
perdida por metodo de participacion patrimonial	9	29.170.967	114.038.436
Perdida en venta de bienes y retiros		383.745	341.722
Recuperaciones		1.312.154	4.353.278
Otros ajustes para conciliar ganancias o perdidas		35.479.974	
Disminuciones (Aumentos) en activos y pasivos operacionales			
cuentas por cobrar	23-1	873.022.536	286.635.817
Otros activos no financieros	23-2 -	3.459.806.683	9.703.947
cuentas comerciales por pagar	23-3 -	218.462.169	80.360.992
cuentas operacionales por pagar	23-4	446.720.948	263.218.418
beneficios a empleados	23-5	83.230.409	35.324.089
otros pasivos no financieros	23-6 -	631.506.762	871.217.501
EFFECTIVO NETO POR LAS ACTIVIDADES DE OPERACIÓN		1.350.689.383	1.765.313.063
Flujo de efectivo por las actividades de inversion			
Disminuciones (Aumentos) en activos y pasivos de inversion			
Inversiones a corto plazo			
Dividendos recibidos	18 y 23 - 7	68.573.082	64.939.932
compra de propiedad planta y equipo	23-8 -	823.106.205	327.181.646
EFFECTIVO NETO POR LAS ACTIVIDADES DE INVERSION		- 754.533.123	- 262.241.714
AUMENTO DEL EFECTIVO		596.156.260	1.503.071.349
EFFECTIVO AL COMIENZO DEL AÑO		16.611.235.701	15.108.164.352
EFFECTIVO AL FINAL DEL AÑO		17.207.391.961	16.611.235.701

Veanse las notas que forman parte integral de los estados financieros separados

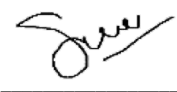
 Juan Pablo Velez C.
 Representante legal



 Susana Arevalo Julio
 Contadora
 T.P. 120078 - T



 Guido Presutti
 Revisor Fiscal de
 Camara De Comercio
 De Cartagena
 T.P 27807 - T
 (ver dictamen)

CAMARA DE COMERCIO DE CARTAGENA
ESTADO DE CAMBIO EN EL PATRIMONIO SEPARADO
(Expresados en pesos)

	<u>Nota</u>	<u>Fondo social</u>	<u>Ganancias (perdidas) acumuladas</u>	<u>Reservas</u>	<u>Excedente</u>	<u>Total Patrimonio</u>
Saldo a 01 de Enero de 2021		885.733	48.325.879.838		1.603.332.584	49.930.098.155
Traslado a ganancias (pérdidas) acumuladas			1.603.332.585		(1.603.332.585)	-
Excedente neto del año					2.449.907.293	2.449.907.293
Reconocimiento por ejercicios anteriores			68.939.562			68.939.562
Saldo a 31 de Diciembre de 2021		885.733	49.998.151.985	-	2.449.907.293	52.448.945.011
Traslado a ganancias (pérdidas) acumuladas			2.449.907.293		-	-
Excedente neto del año					3.511.414.167	3.511.414.167
Reservas proyecto nuevas oficinas CCC	14	-	10.501.663.142	10.501.663.142		-
Reservas Voluntarias	14	-	201.111.025	201.111.025		-
Reconocimiento por ejercicios anteriores			105.697.173			105.697.173
Saldo a 31 de Diciembre de 2022		885.733,00	41.850.982.283,70	10.702.774.167,00	3.511.414.166,37	56.066.056.351,07

Veanse las notas que forman parte integral de los estados financieros separados

 Juan Pablo Velez Castellanos
 Representante Legal

 Susana Arevalo Julio
 Contadora
 T.P. 120078 - T

 Guido Presutti
 Revisor Fiscal de Camara De
 Comercio De Cartagena
 T.P. 27807 - T
 (ver dictamen)

Nota a los Estados Financieros Separados
Al 31 de Diciembre de 2022
(Cifras expresadas en pesos)

1. Entidad Reportante

La Cámara de Comercio de Cartagena (en adelante la Cámara) es una entidad reconocida como persona jurídica autónoma de derecho privado, de carácter corporativo, gremial y sin ánimo de lucro, integrada por los comerciantes matriculados en su registro mercantil, creada mediante el Decreto 1807 del 29 de octubre de 1915, que se rige por las normas consagradas en el Código de Comercio y demás normas concordantes, identificada con el Nit: 890.480.041 – 1.

La entidad ejerce las funciones señaladas en el artículo 86 del Código de Comercio y en las demás normas legales y reglamentarias, además de las establecidas en el Artículo 2.2.2.38.1.4 del Decreto 1074 de 2015.

La Cámara de Comercio de Cartagena tiene su domicilio principal en la República de Colombia, departamento de Bolívar, en el distrito de Cartagena de Indias D. T. y C., con dirección de notificación judicial en Centro Histórico, Calle Santa Teresa N° 32 – 41. Adicionalmente, tiene una sede en esta misma ciudad con dirección: Centro de Salud y Negocios Ronda Real II piso 1 local 151. De igual forma cuenta con dos seccionales en el departamento de Bolívar, una en el municipio de Turbaco, Calle 17 N° 10 – 11 P 1 Local 1 calle real, y la otra en el municipio de El Carmen de Bolívar, Calle 22 – 9 Carrera 51 P1 Apto 3 centro.

La entidad cuenta con un órgano de administración denominado Junta Directiva, y además tiene un Representante Legal que es ejercido por el Presidente Ejecutivo.

2. Marco Técnico Normativo

a) Los estados financieros de la Cámara correspondiente al año 2022 han sido preparados de conformidad con las Normas Internacionales de Información Financiera para las Pequeñas y Medianas Empresas (NIIF PYMES) emitidas por el Consejo Internacional de Normas de Contabilidad (IASB por sus siglas en inglés) y adoptados en Colombia mediante el Decreto 3022 del 27 de diciembre de 2013, modificado por el Decreto 2270 de 2019.

Sumado a lo anterior, la Cámara aplica los siguientes lineamientos de acuerdo con leyes y otras normas vigentes en Colombia:

Las participaciones en subsidiarias por parte de entidades controladoras deben reconocerse en los estados financieros separados de acuerdo al método de participación.

Estos estados financieros separados fueron preparados para cumplir con las disposiciones legales a las que está sujeta la Cámara como entidad legal independiente, estos no incluyen los ajustes ni eliminaciones necesarios para la presentación de la situación financiera consolidada y los resultados integrales consolidados de la compañía y su subordinada.

Para efectos legales en Colombia, los estados financieros separados son los estados financieros principales.

b) Bases de medición

Los estados financieros separados han sido preparados sobre la base del costo histórico.

c) Moneda funcional y de presentación

La moneda funcional de la entidad es el peso colombiano dado que es la moneda del entorno económico principal en el que genera y usa el efectivo. Por lo tanto, la entidad maneja sus registros

Nota a los Estados Financieros Separados
Al 31 de Diciembre de 2022
(Cifras expresadas en pesos)

contables en dicha moneda, la cual a su vez es usada para la presentación de los estados financieros.

Toda la información es presentada en pesos y ha sido redondeada a la unidad más cercana.

(d) Uso de estimaciones y juicios

La preparación de los estados financieros separados de conformidad con las normas de contabilidad y de información financiera aceptadas en Colombia requiere que la administración realice juicios, estimaciones y supuestos que afectan la aplicación de las políticas contables y los montos de activos y pasivos en la fecha del balance, así como los ingresos y gastos de año. Los resultados reales pueden diferir de estas estimaciones.

Las estimaciones y supuestos relevantes son revisados regularmente al menos en la fecha de presentación de los estados financieros. Las estimaciones contables son reconocidas en el periodo en que la estimación es revisada y en cualquier periodo futuro afectado.

3. Políticas contables significativas

Las principales políticas contables que se han utilizado en la preparación de los estados financieros se resumen a continuación. Estas políticas contables se han aplicado a lo largo de todos los periodos presentados en los estados financieros.

a) Transacciones en moneda extranjera

Las transacciones en moneda extranjera son convertidas a la moneda funcional respectiva de la Cámara en las fechas de las transacciones. Los activos y pasivos monetarios denominados en moneda extranjera a la fecha de reporte son convertidos a la moneda funcional a la tasa de cambio de esa fecha.

Las diferencias en moneda extranjera que surjan durante a conversión a pesos colombianos son reconocidas en resultados.

Tasas de cierre utilizadas:

Pais	31 de diciembre 2022	31 de diciembre 2021
Colombia	4.810,20	3.981,16

b) Instrumentos Financieros (incluye efectivo y equivalente al efectivo, cuentas por cobrar comerciales, préstamos a subordinadas, otros activos financieros, cuentas por pagar y otros pasivos financieros)

Reconocimiento, medición inicial y reclasificación

El reconocimiento inicial de los activos financieros se medirá al precio de la transacción, es decir el valor razonable de la contraprestación recibida.

Los activos financieros se clasifican en su medición posterior a costo amortizado sobre la base del:

Nota a los Estados Financieros Separados
Al 31 de Diciembre de 2022
(Cifras expresadas en pesos)

- Modelo de negocio de la entidad para gestionar los activos financieros y
- Las características de los flujos de efectivo contractuales del activo financiero

Un activo financiero se mide al costo amortizado usando el método de interés efectivo y neto de pérdida por deterioro.

En lo que concierne al efectivo y equivalente al efectivo, cuentas por cobrar, otros activos financieros, cuentas por pagar y otros pasivos financieros, se miden al valor de la transacción excepto aquellos que tienen una actividad de financiación los cuales serán medidos al valor presente.

Efectivo y equivalente a efectivo

Comprende tanto el efectivo como los depósitos bancarios a la vista y su equivalente, son inversiones a corto plazo de gran liquidez que se mantienen para cumplir con los compromisos de pago a corto plazo más que para propósitos de inversión u otros.

El efectivo y los equivalentes al efectivo puede incluir

- Efectivo en caja general
- Cajas menores en moneda funcional y extranjera
- Cuentas bancarias en moneda funcional y extranjera
- Certificado de depósitos a término (CDT)
- Fondos de inversión colectiva

De igual forma para que un recurso sea considerado como un equivalente en efectivo, no solo debe ser fácilmente convertible y tener un vencimiento a corto plazo, sino que también debe ser considerado por la Cámara como un medio para el pago de pasivos y no como una inversión o cualquier otro propósito.

Con el fin de mantener una descentralización de los recursos, el efectivo podrá manejarse en entidades bancarias que cumplan las características mencionadas anteriormente, siempre y cuando el valor acumulado por entidad no supere el 30% del total de los recursos al momento de la distribución.

Cuentas por cobrar y por pagar

El reconocimiento está relacionado con el momento en el cual los derechos y deberes son incorporados en la contabilidad. La medición está relacionada con la determinación del valor por el cual son registrados.

Deterioro

En la fecha de reporte, los activos financieros y no financieros no valorados a valor razonable son evaluados para determinar si existe algún tipo de pérdida por deterioro. Una pérdida por deterioro se produce cuando el importe en libros de un activo es superior a su importe recuperable, en cuyo caso el valor en libros se reduce a su importe recuperable estimado y se reconoce de inmediato en resultados una pérdida por deterioro.

El siguiente es el detalle de los porcentajes de deterioro:

Nota a los Estados Financieros Separados
Al 31 de Diciembre de 2022
(Cifras expresadas en pesos)

Dias vencidos	de 180 a 360	mas de 360
% de deterioro	25%	100%

Medición posterior

Los activos y pasivos financieros se miden al costo amortizado, la Cámara por manejar recursos públicos no especula con sus instrumentos financieros, es por ello que le da un manejo netamente conservador, disminuyendo así riesgos financieros.

Baja en cuentas

Un activo financiero es eliminado cuando expiran los derechos a recibir los flujos de efectivo del activo o si las empresas transfieren el activo a un tercero sin retener sustancialmente los riesgos y beneficios del activo. Un pasivo es eliminado cuando las obligaciones de las empresas, especificadas de la relación contractual.

Deterioro de Deudores

El reconocimiento del deterioro para deudores parte de la evaluación del riesgo crediticio y del valor de las respectivas pérdidas esperadas, para lo cual se tendrán en cuenta las circunstancias descritas en el numeral anterior y las garantías que respaldan la deuda.

Las pérdidas por deterioro corresponden a la diferencia entre el valor presente de los flujos futuros recuperables, considerando la tasa de interés efectiva y el valor actual de la deuda. (El descuento de los flujos futuros se efectuará siempre y cuando la recuperación de los mismos se extienda más allá de 180 días).

Se registrará deterioro de las cuentas por cobrar excepto las creadas por ejecución de convenios que operan por reembolso. Entiéndase que esta cartera, en el momento que se crea, no representa un compromiso para el tercero (cooperante) hasta tanto son aprobados los entregables respectivos y la Cámara emita factura de venta por el valor aprobado.

Castigo De Deudores

Se reconoce el castigo de saldos deudores cuando se ha considerado que el saldo es totalmente irrecuperable, en consideración a que se han agotado todos los procedimientos establecidos para lograr la recuperación del saldo deudor. Lo anterior teniendo en cuenta que el periodo para ejercer los procedimientos establecidos para la recuperación del saldo deudor es de un año.

El castigo de saldos deudores afecta los resultados, si previamente no se había efectuado el reconocimiento del deterioro.

c) Inversiones en subsidiarias

Se consideran subsidiarias, aquellas sobre las que la entidad, directa o indirectamente, o a través de dependientes ejerce control. La entidad controla a una subsidiaria cuando por su implicación

Nota a los Estados Financieros Separados

Al 31 de Diciembre de 2022

(Cifras expresadas en pesos)

en ella está expuesta, o tiene derecho, a unos rendimientos variables provenientes de su implicación en la participación y tiene la capacidad de influir en dichos rendimientos a través del poder que ejerce sobre la misma.

La medición de las inversiones en subsidiaria se realizará según lo establecido en la sección 9 de NIIF para Pymes, se emitirán estados financieros separados y se reconocerá la inversión a través del método de participación patrimonial.

d) Propiedad planta y equipo

Se entenderá como propiedades planta y equipo para la cámara, todos los bienes adquiridos para el giro de las actividades.

La Cámara reconocerá un activo si, y solo si:

- Es probable que la cámara obtenga los beneficios económicos futuros asociados con el elemento, y
- El costo del activo puede ser medido con fiabilidad

Medición posterior al reconocimiento

La Cámara medirá todos los elementos de propiedades, planta y equipo excepto los terrenos y edificaciones tras su reconocimiento inicial al costo menos la depreciación acumulada y cualesquiera pérdidas por deterioro del valor acumuladas. Los costos del mantenimiento diario se reconocerán en los resultados del periodo en el que se incurran.

Los terrenos y edificaciones serán registrados por el valor del avalúo, el cual se realizará cada 5 años, es decir su medición posterior se realizará al costo revaluado

Depreciación

Si los principales componentes de un elemento de propiedades, planta y equipo tienen patrones significativamente diferentes de consumo de beneficios económicos, la Cámara distribuirá el costo inicial del activo entre sus componentes principales y depreciará cada uno de estos componentes por separado a lo largo de su vida útil. La Cámara no cuenta con activos susceptibles de descomponetización.

Las vidas útiles estimadas por categoría son las siguientes:

Nota a los Estados Financieros Separados
 Al 31 de Diciembre de 2022
 (Cifras expresadas en pesos)

Propiedad Planta y Equipo	Vida Util	Periodicidad
Familia terrenos	N/A	
Familia de edificaciones	100 a 130	años
Familia de flota y equipo de transporte	5	años
Familia de impresora y escaner	3	años
Familia de equipos de oficina	3	años
Familia de audiovisuales	3	años
Familia de mezcladores y consolas	3	años
Familia de telefonía móvil	1	años
Familia de muebles de recibo	5	años
Familia de sillas giratorias	3	años
Familia de estanterías y gabeteros	5	años
Familia de escritorios y mesas	5	años
Familia de electrodomésticos	1	año
Familia de enseres menores	1	mes
Familia de dispositivos de conectividad	5	años
Familia de servidores	5	años
Familia de equipos de cómputo	3	años
Familia de planta eléctrica	15	años
Familia de subestación eléctrica	30	años
Familia de aires (mini splits)	3	años
Familia de aires (centrales)	5	años

Deterioro de propiedad planta y equipo

A cada fecha de reporte, la Cámara revisa el monto en libros de sus activos para determinar si hay algún indicio de deterioro. Si existe algún indicio, se procede a estimar el monto recuperable del activo, los importes recuperables se estiman en cada fecha de balance.

El importe en libros de un activo se reduce inmediatamente a su valor recuperable si el valor en libros del activo es superior a su importe recuperable estimado.

Baja en cuentas de propiedad planta y equipo

La Cámara dará de baja en cuentas un elemento de propiedades, planta y equipo:

- Cuando se venda, ó
- Cuando no se espere obtener beneficios económicos futuros por su uso o venta.

La Cámara reconocerá la ganancia o pérdida por la baja en cuentas de un elemento de propiedades, planta y equipo en el resultado del periodo en que el elemento sea dado de baja en cuentas. La Cámara no clasificará estas ganancias como ingresos de actividades ordinarias.

Nota a los Estados Financieros Separados
Al 31 de Diciembre de 2022
(Cifras expresadas en pesos)

e) Activos intangibles

Medición inicial

La Cámara medirá inicialmente un activo intangible al costo de adquisición

Medición posterior

La Cámara medirá de forma posterior sus activos intangibles al costo menos cualquier amortización acumulada y cualquier pérdida por deterioro de valor acumulada.

Periodo y método de amortización

La Cámara distribuirá el importe depreciable de un activo intangible de forma sistemática a lo largo de su vida útil. El cargo por amortización de cada período se reconocerá como un gasto.

Fecha a partir de la cual se inicia la amortización

La amortización comenzará cuando el activo intangible esté disponible para su utilización, es decir, cuando se encuentre en la ubicación y condiciones necesarias para que se pueda usar de la forma prevista por la presidencia. La amortización cesa cuando el activo se da de baja en cuentas. La Cámara elegirá un método de amortización que refleje el patrón esperado de consumo de los beneficios económicos futuros derivados del activo. Si la entidad no puede determinar ese patrón de forma fiable, utilizará el método lineal de amortización.

Baja de activos intangibles

La Cámara dará de baja en cuentas un activo intangible:

- Cuando se venda, ó
- Cuando no se espere obtener beneficios económicos futuros por su uso o venta.

La Cámara de Comercio de Cartagena posee una Marca como activo intangible.

Marcas

Las marcas tienen una vida útil definida y se registra al costo menos su amortización acumulada, la amortización se calcula usando el método de línea recta y la vida útil es de 10 años.

f) Beneficios a empleados

Los beneficios a empleados comprenden todas las formas de contraprestación pagadas, por pagar o suministradas por la Cámara, o en nombre de la misma, a cambio de servicios prestados a la cámara.

De acuerdo a la sección 28 de NIIF para Pymes los beneficios a los empleados comprenden

Beneficios a corto plazo

Nota a los Estados Financieros Separados
Al 31 de Diciembre de 2022
(Cifras expresadas en pesos)

Cuando un empleado haya prestado sus servicios a una entidad durante el periodo sobre el que se informa, la entidad medirá el importe reconocido de acuerdo con lo establecido en los principios de reconocimiento general para todos los beneficios a los empleados.

Para efectos de la aplicación de esta política, La Cámara cuenta con beneficios a corto y no cuenta con beneficios a largo plazo como tampoco cuenta con beneficios post empleo para sus empleados.

La Cámara tiene los siguientes beneficios:

- salarios, primas, cesantías, intereses sobre cesantías, vacaciones, permisos y aportaciones a la seguridad social y demás beneficios de ley.
- Beneficios no monetarios a los empleados: medicina prepagada, esto en cuanto el empleado tenga contrato a término indefinido y sea admitido por la aseguradora.
- El empleado goza de un pago del 100% de su salario durante los primeros 30 días de su incapacidad.
- El incremento salarial está contemplado en el procedimiento de nómina.

La Cámara reconocerá el costo de todos los beneficios a los empleados a los que éstos tengan derecho como resultado de servicios prestados a la entidad durante el periodo que se informa:

- como un pasivo, después de deducir los importes que hayan sido pagados directamente a los empleados,
- como un gasto.

g) Ingresos

Clases de transacciones

Los ingresos de actividades ordinarias de la Cámara se clasifican en:

Ingresos de Origen públicos

- Derechos de matrícula, renovación y certificación del registro mercantil
- Derecho de Inscripción, renovación y certificación del registro de proponentes
- Derechos de matrícula, renovación y certificación del registro de Esales
- Derechos de matrícula, renovación y certificación del registro de Runeol
- Ingresos financieros.

Ingresos de Origen privados

- Patrocinio
- Conciliación y arbitraje
- Venta de información comercial
- Asesorías
- Capacitaciones

Nota a los Estados Financieros Separados
Al 31 de Diciembre de 2022
(Cifras expresadas en pesos)

- Proyectos
- Arriendos
- Otros ingresos

La medición de los ingresos de actividades ordinarias debe hacerse por el valor razonable de la contraprestación, recibida o por recibir, derivada de los mismos. El importe de los ingresos de actividades ordinarias derivados de una transacción se determina, normalmente, por acuerdo entre la entidad y el vendedor o usuario del activo. La medición de los ingresos se hará teniendo en cuenta el importe de cualquier descuento, bonificación o rebaja comercial que la entidad pueda otorgar.

Ingresos del objeto social

Serán medidos al valor razonable el cual es el importe por el cual puede ser intercambiado un activo o liquidado un pasivo, entre partes interesadas y dispuestas en una transacción realizada en condiciones de independencia mutua, tales como: venta de formularios, renovaciones de matrículas mercantiles, entre otras. Estos ingresos serán de carácter público.

Ingresos por intereses y dividendos

Estos se reconocerán sobre una base acumulada utilizando el método de interés efectivo.

La entidad reconocerá los dividendos cuando se establezca el derecho a recibirlos por parte del accionista.

Ingresos por método de participación

Corresponde a las ganancias, si las hubiere, de la subordinada

h) Reconocimiento de costos y gastos

La entidad reconocerá sus costos y gastos en la medida en que ocurran los hechos económicos de tal forma que queden registrados sistemáticamente en el periodo contable correspondiente (causación), independiente del momento de su pago.

Se reconocerán gastos cuando surja un decremento en los beneficios económicos futuros en forma de salida o disminución del valor de activos, o bien por el nacimiento de nuevas obligaciones y que estas puedan ser medidas con fiabilidad.

La Cámara clasificara sus gastos para su desglose por su función; se reconocerán los costos por prestamos como gastos del periodo, cuando se incurran en estos.

i) Administración de riesgo

La entidad está expuesta a los siguientes riesgos relacionados con el uso de instrumentos financieros

- Riesgo de liquidez

El manejo prudente del riesgo de liquidez implica mantener y disponer de suficientes recursos que permitan cumplir con las obligaciones contractuales, mediante el manejo óptimo y eficiente del flujo de efectivo, controlando los escenarios variables y estables. La Cámara evalúa permanentemente

Nota a los Estados Financieros Separados
Al 31 de Diciembre de 2022
(Cifras expresadas en pesos)

sus flujos de efectivo futuros mediante proyecciones a corto y largo plazo, con base a los pronósticos de ingresos y egresos.

Debido a la naturaleza dinámica de los negocios involucrados, el departamento financiero busca mantener flexibilidad en los fondos disponibles. El excedente financiero es colocado a través de inversiones financieras basado en criterios de seguridad y rentabilidad. La Cámara limita el riesgo de incumplimiento realizando operaciones que tiendan a ser seguras y a la vista.

La Cámara invierte sus fondos solo entidades con calificación crediticia AA+ y AAA.

- Riesgo de tasa de interés

Los préstamos bancarios, leasing financieros, son los instrumentos financieros que principalmente se encuentran expuestos a las fluctuaciones de tasas de interés.

j) materialidad

“La información es material o tiene importancia relativa si su omisión o expresión inadecuada pudiera influir en las decisiones que los usuarios adoptan a partir de la información financiera de una entidad específica que informa. En otras palabras, materialidad o importancia relativa es un aspecto de la relevancia de una entidad específica, basado en la naturaleza o magnitud, o ambas, de las partidas a las que se refiere la información en el contexto del informe financiero de una entidad individual.” (tomado de la política contable)

Ahora bien, con la definición de la materialidad o importancia relativa que las NIIF para pyme, donde la Cámara debe realizar juicios sobre la materialidad y para ello necesita tener en cuenta como podría esperar que la información sea razonable y que influya en los usuarios principales de los Estados Financieros para la toma decisiones.

La necesidad de realizar juicios sobre la materialidad está presente en todos los procesos de preparación de los Estados Financieros, y se realiza cuando la Cámara decide sobre el reconocimiento y medición, así como la presentación e información a revelar.

Los requerimientos de las NIIF solo se deben aplicar si su efecto es material o tiene importancia relativa para la información financiera de forma completa, Sin embargo, no es adecuado para la entidad dejar de aplicar las Normas NIIF para pyme, o dejar de corregir los errores, apoyándose en efecto no es significativo, con el fin de lograr una presentación particular de su posición financiera, excedentes o flujos de efectivo.

Juicios

Al evaluar si la información financiera es material o tiene importancia relativa para los Estados Financieros, la cámara aplicara un juicio para decidir si la información podría esperarse razonablemente que influyera en las decisiones que los usuarios toman en base a la Información financiera.

Nota a los Estados Financieros Separados
Al 31 de Diciembre de 2022
(Cifras expresadas en pesos)

- La Cámara debe considerar las circunstancias específicas del valor a validar la materialidad.
- La forma en que la información proporcionada en los Estados Financieros responde a las necesidades de información de los usuarios principales.
- Se debe considerar el impacto de la información que le proporcione razonabilidad a los usuarios.
- La información que se presenta en los Estados Financieros debe considerarse la que necesitan los usuarios que conocen sobre la actividad de la compañía, los cuales revisan y analizan la información de forma detallada.
- La cámara debe revisar cuales son las decisiones que se toma en base a la información financiera (pagar deuda, realizar mantenimientos, inversiones y otras). Esto depende de las rentabilidades que se van a obtener al de realizar las estas actividades anteriormente mencionadas.
- La información puede influir en las decisiones, si tiene valor predictivo, valor confirmatorio o ambos.
- Al realizar juicios de materialidad se debe evaluar si podría esperarse razonablemente que la información influyera en las decisiones de los usuarios principales.
- La satisfacción de la información financiera debe ser útil para toma decisiones sobre la provisión de recursos a la entidad.
- El proceso de la materialidad o importancia relativa considera la omisión e inexactitud potenciales de la información.
- Así como la presentación de información no significativa se considera un error en revelación.

Se debe considerar que para aplicar el juicio de la materialidad o importancia relativa se debe tener en cuenta los siguientes aspectos:

La Cámara basa su materialidad en su total de ingresos, la misma será determinada con la información del año que se cometa el error, el cual no podrá ser superior al 1,00% del valor del ingreso de dicho periodo.

4. Efectivo y equivalente al efectivo

El siguiente es el detalle del efectivo y equivalente al efectivo:

	31 de diciembre de 2022	31 de diciembre de 2021	Variación
De Origen publico			
Efectivo en caja	39.057.982	35.619.600	3.438.382
Bancos (1)	12.813.987.423	13.497.574.947	- 683.587.524
Fondo de inversion colectiva (2)	<u>33.858.173</u>	<u>60.714.265</u>	<u>- 26.856.091</u>
	<u>12.886.903.578</u>	<u>13.593.908.812</u>	<u>- 707.005.234</u>

Nota a los Estados Financieros Separados
Al 31 de Diciembre de 2022
(Cifras expresadas en pesos)

	<u>31 de diciembre de 2022</u>	<u>31 de diciembre de 2021</u>	<u>Variacion</u>
De Origen privado			
Efectivo en caja	29.872.356	30.727.656	-
Bancos (1)	3.636.429.725	2.971.598.552	664.831.173
Fondo de inversion colectiva (2)	<u>654.186.302</u>	<u>15.000.681</u>	<u>639.185.621</u>
	<u>4.320.488.383</u>	<u>3.017.326.889</u>	<u>1.303.161.494</u>
	<u>17.207.391.961</u>	<u>16.611.235.701</u>	<u>596.156.260</u>

(1) El siguiente es el detalle por entidad bancaria:

De Origen Publico	<u>2022</u>		<u>2021</u>		<u>Variacion</u>
	EMISOR	NOMINAL	CALIFICACION CREDITICA	CALIFICACION NOMINAL	
BANCO ITAU		2.461.164.758	AAA	71.784.460	2.389.380.298
BANCO DAVIVIENDA		3.576.670.937	AAA	3.761.875.977	-
BANCOLOMBIA		451.436.285	AAA	3.269.325.818	-
BANCO COLPATRIA		2.797.322.349	AAA	2.048.036.504	749.285.844
BANCO DE OCCIDENTE		251.117.602	AAA	372.302.888	-
BANCO BBVA		<u>3.276.275.493</u>	AAA	<u>3.974.249.299</u>	-
		<u>12.813.987.423</u>		<u>13.497.574.947</u>	<u>- 683.587.524</u>

De Origen Privado	<u>2022</u>		<u>2021</u>		<u>Variacion</u>
	EMISOR	NOMINAL	CALIFICACION CREDITICA	CALIFICACION NOMINAL	
BANCO DAVIVIENDA		792.324.565	AAA	468.635.890	323.688.675,37
BANCOLOMBIA		1.899.456.062	AAA	1.373.854.425	525.601.636,87
BANCO ITAU		149.143.987	AAA	563.015.622	-
BANCO POPULAR		50.079.264			-
BANCO COLPATRIA		653.363.235	AAA	566.092.615	87.270.619,64
BANCO BBVA		<u>92.062.612</u>	AAA	-	<u>92.062.612,00</u>
		<u>3.636.429.725</u>		<u>2.971.598.552</u>	<u>664.831.173</u>

Para la vigencia 2022 , la cuenta publica de Bancolombia fue la designada como cuenta para pago de nomina .

(2) El siguiente es el detalle por fondo de inversión

Nota a los Estados Financieros Separados
Al 31 de Diciembre de 2022
(Cifras expresadas en pesos)

De Origen Publico EMISOR	<u>2022</u>		<u>2021</u>		<u>Variacion</u>
	NOMINAL	CALIFICACION CREDITICA	NOMINAL	CALIFICACION CREDITICA	
FIIDUCIARIA ITAU	12.727.026	AAA	-	AAA	12.727.026,40
FIDUCIARIA BBVA	21.131.147	AAA	19.521.468	AAA	1.609.679,37
FIDUCIARIA BANCOLOMBIA	-	AAA	41.192.797	AAA	- 41.192.797,22
	<u>33.858.173</u>		<u>60.714.265</u>		<u>- 26.856.091</u>

De Origen Privado EMISOR	<u>2022</u>		<u>2021</u>		<u>Variacion</u>
	NOMINAL	CALIFICACION CREDITICA	NOMINAL	CALIFICACION CREDITICA	
FIDUCIARIA COLPATRIA	654.186.302	AAA	15.000.681	AAA	639.185.621
	<u>654.186.302</u>		<u>15.000.681</u>		<u>639.185.621</u>

5. Cuentas por cobrar

El siguiente es el detalle de las cuentas por cobrar corriente

	<u>31 de diciembre de 2022</u>	<u>31 de diciembre de 2021</u>	<u>Variacion</u>
De Origen Publico			
A empleados	11.953.262	2.971.719	8.981.543
Venta de servicios (1)	-	2.426.404	- 2.426.404
Otras cuentas por cobrar (2)	41.261.233	14.235.881	27.025.352
Menos deterioro (3)	-	1.162.154	1.162.154
	<u>53.214.495</u>	<u>18.471.850</u>	<u>34.742.645</u>

	<u>31 de diciembre de 2022</u>	<u>31 de diciembre de 2021</u>	<u>Variacion</u>
De Origen Privada			
A empleados	510.764		
Otras cuentas pro cobrar (2)	290.298.354	862.528.014	- 572.229.660
Venta de servicios (1)	39.791.980	327.225.640	- 287.433.660
Menos deterioro (3)	-	137.375	137.375
	<u>330.601.098</u>	<u>1.189.616.279</u>	<u>- 859.015.181</u>
	<u>383.815.593</u>	<u>1.208.088.129</u>	<u>- 824.272.536</u>

- (1) La venta de servicios corresponde a la cartera que se genera directamente por ingresos operacionales y no operacionales de cámara, dentro de los operacionales tenemos: asesorías empresariales, capacitaciones, investigaciones económicas, servicios de competitividad, ventas de bases de datos.

Nota a los Estados Financieros Separados
Al 31 de Diciembre de 2022
(Cifras expresadas en pesos)

(2) Corresponde a las cuentas por cobrar a las diferentes EPS sobre incapacidades a nivel general, así como licencias de maternidad y paternidad de los funcionarios de la entidad, tramite ajustado al decreto 19 del 10 de enero de 2012, el cual exige que el cobro de las incapacidades deberá ser adelantado, de manera directa, por el empleador ante las entidades de salud, EPS, en ella también se encuentra el cobro realizado a la entidad entre fondos (PB-PV).

(3) El deterioro de la cartera es el siguiente:

	PUBLICO			PRIVADO		
	de 2022	de 2021	variacion	de 2022	de 2021	variacion
DETERIORO DE CARTERA						
Mora de 180 a 360 dias - 25%	-	1.162.154	- 1.162.154	-	137.375	- 137.375
Mora mas de 360 dias - 100%	-	-	-	-	-	-
Total Deterioro de Cartera	-	1.162.154	- 1.162.154	-	137.375	- 137.375

6. Otros activos no financieros

El siguiente es el detalle de otros activos no financieros

	31 de diciembre de 2022	31 de diciembre de 2021	Variacion
De Origen Publico			
Avances y anticipos (1)	3.469.554.630	9.747.947	3.459.806.683
	3.469.554.630	9.747.947	3.459.806.683
De Origen Privado			
Avances y anticipos (1)	-	-	-
	3.469.554.630	9.747.947	3.459.806.683

(1) La Cámara de Comercio de Cartagena es una entidad que trabaja día a día con pasión, compromiso y transformación, promoviendo el bienestar y desarrollo de nuestros empresarios y comerciantes. Dado a la necesidad brindar mejores espacios adecuados e incluyentes, la entidad decidió adquirir nuevas oficinas para ofrecer una mejor experiencia en el servicio a nuestros usuarios y contar con diferentes escenarios para llevar a cabo reuniones empresariales e industriales, ferias, eventos a nivel nacional e internacional.

El proyecto está conformado con la adquisición de 1635 metros cuadrados distribuidos en un local comercial para atención al usuario y en los pisos 18,19 y 20 oficinas abiertas, auditorios y salas de reuniones para el uso de los empresarios, comerciantes y colaboradores de la entidad.

La promesa de compra venta fue firmada en el mes de febrero con un costo de \$10.408.515.895 y contempla una modalidad de pago de 20% de cuota inicial a la firma de la promesa, 20% en

Nota a los Estados Financieros Separados
Al 31 de Diciembre de 2022
(Cifras expresadas en pesos)

quince cuotas mensuales y 60% contra entrega. Teniendo en cuenta lo anterior a corté de diciembre 2022 se han cancelado \$3.469.554.630.

7. Propiedad planta y equipo

El siguiente es el detalle de la propiedad planta y equipo

	<u>31 de diciembre</u> <u>de 2022</u>	<u>31 de diciembre</u> <u>de 2021</u>	<u>Variacion</u>
De Origen Publico			
Terrenos (1)	486.000.000	486.000.000	-
Edificacion (2)	1.803.500.001	1.803.500.001	-
Maquinaria y equipo (3)	1.103.433.135	1.095.491.769	7.941.366
Equipo de oficina (4)	1.625.293.286	1.549.407.435	75.885.852
Equipo de computo y comunicaci3n	949.688.612	682.596.404	267.092.209
Flota y equipo de transporte	535.492.001	193.850.000	341.642.001
	<u>6.503.407.035</u>	<u>5.810.845.608</u>	<u>692.561.427</u>
Depreciacion Acumulada	- 2.706.016.757	- 2.186.753.357	- 519.263.400
	<u>3.797.390.278</u>	<u>3.624.092.250</u>	<u>173.298.027</u>

	<u>31 de diciembre</u> <u>de 2022</u>	<u>31 de diciembre</u> <u>de 2021</u>	<u>Variacion</u>
De Origen Privado			
Terrenos (1)	4.842.800.000	4.842.800.000	-
Edificacion (2)	31.204.800.001	31.204.800.001	-
Maquinaria y equipo (3)	12.683.793	12.683.793	-
Equipo de oficina (4)	102.197.141	100.182.118	2.015.023
Equipo de computo y comunicaci3n	106.204.208	76.323.628	29.880.580
	<u>36.268.685.142</u>	<u>36.236.789.540</u>	<u>31.895.602</u>
Depreciacion Acumulada	- 924.624.992	- 817.775.689	- 106.849.303
	<u>35.344.060.150</u>	<u>35.419.013.851</u>	<u>74.953.701</u>
	<u>39.141.450.428</u>	<u>39.043.106.102</u>	<u>98.344.326</u>

El siguiente es el detalle del movimiento de las propiedades planta y equipo

Nota a los Estados Financieros Separados
Al 31 de Diciembre de 2022
(Cifras expresadas en pesos)

Detalle	Terrenos y edificaciones	Maquinaria y equipos	Muebles y equipos de oficina, vehículos, otros	Total
Al 01 de Enero de 2021				
Costo	38.337.100.001	1.093.739.512	2.779.228.807	42.210.068.320
Depreciacion acumulada	- 265.174.738	- 354.084.114	- 2.134.826.545	- 2.754.085.397
Costo neto	38.071.925.263	739.655.398	644.402.262	39.455.982.924
Año terminado a 31 Diciembre 2021				
Saldo al comienzo del año	38.071.925.263	739.655.398	644.402.262	39.455.982.924
Adiciones	-	20.682.967	306.498.679	327.181.646
Retiros	-	- 6.246.918	- 472.949.463	- 479.196.381
Ajuste y reclasificaciones del activo	-	-	10.418.437	10.418.437
Depreciacion por baja de activos	-	5.208.080	472.741.833	477.949.913
Ajuste a depreciacion acumulada	-	-	-	-
Cargo depreciacion	- 265.174.738	- 75.553.044	- 387.665.782	- 728.393.564
Saldo al final del año	37.806.750.526	683.746.484	552.609.091	39.043.106.102
Al 31 de Diciembre de 2021				
Costo	38.337.100.001	1.108.175.562	2.602.359.585	42.047.635.148
Depreciacion acumulada	- 530.349.475	- 424.429.077	- 2.049.750.495	- 3.004.529.047
Costo neto	37.806.750.526	683.746.485	552.609.090	39.043.106.102
Al 01 de Enero de 2022				
Costo	38.337.100.001	1.108.175.562	2.602.359.585	42.047.635.148
Depreciacion acumulada	- 530.349.475	- 424.429.077	- 2.049.750.495	- 3.004.529.047
Costo neto	37.806.750.526	683.746.485	552.609.090	39.043.106.102
Saldo al comienzo del año				
Saldo al comienzo del año	37.806.750.526	683.746.485	552.609.090	39.043.106.102
Adiciones	-	17.943.141	805.163.064	823.106.205
Retiros	-	- 10.001.775	- 124.127.378	- 134.129.153
Ajuste y reclasificaciones del activo	-	-	35.479.974	35.479.974
Depreciacion por baja de activos	-	9.900.714	123.844.692	133.745.407
Ajuste a depreciacion acumulada	-	-	-	-
Cargo depreciacion	- 265.174.738	- 74.641.268	- 420.042.100	- 759.858.106
Saldo al final del año	37.541.575.788	626.947.297	972.927.342	39.141.450.428
Al 31 de Diciembre de 2022				
Costo	38.337.100.001	1.116.116.926	3.318.875.275	42.772.092.202
Depreciacion acumulada	- 795.524.213	- 489.169.629	- 2.345.947.933	- 3.630.641.774
Costo neto	37.541.575.788	626.947.297	972.927.342	39.141.450.428

8. Intangibles

El siguiente es el detalle de los intangibles

	31 de diciembre de 2022	31 de diciembre de 2021	Variacion
De Origen Privado			
Marcas (1)	7.540.000	11.310.000	- 3.770.000
	7.540.000	11.310.000	- 3.770.000

Nota a los Estados Financieros Separados
Al 31 de Diciembre de 2022
(Cifras expresadas en pesos)

- (1) El valor que registra el activo intangible corresponde a la participación del 20% de la marca IXCEL Moda, y con ello la proporción que, en este mismo porcentaje, ostenta en los negocios, contratos, derechos o bienes y asuntos referidos todos a esta marca y a sus productos y/o eventos.

La marca IXCEL MODA es una marca creada bajo parámetros de comunicación multi-sensorial, asociada al diseño con énfasis en el universo vestimentario. La marca encierra estilos de vida, desarrollos creativos e innovación.

IXCEL es una iniciativa que surgió del sector privado en alianza con la Cámara de Comercio de Cartagena y con el respaldo de la Gobernación De Bolívar y la Alcaldía Mayor De Cartagena De Indias. Cuenta con el apoyo de los ministerios colombianos de Educación Nacional Y Comercio Industria Y Turismo, Proexport, Fondo Nacional De Turismo y la Corporación De Turismo de Cartagena.

Es una marca registrada en la Superintendencia de Industria y Comercio, tiene un goodwill en el ámbito académico de la moda en latinoamérica, igualmente cuenta con un grupo académico formado por 54 universidades de todo el continente, y 8 universidades europeas invitadas, lo que le ha dado renombre. Adicionalmente ya la Universidad de los Andes registró a IXEL ante Colciencias para dar soporte a las instituciones que hacen parte del grupo. Gracias a esa gestión, esto se traduce en una marca bien posicionada y la intención de los socios es seguir realizando el evento.

Habiendo dicho eso, en 2021 se recibieron más de 14.800 visitas en la plataforma. Se impactó el universo de actividades de moda, diseño, artesanías, fotografía, artes plásticas, artes escénicas y gastronomía, siendo un evento que impulsa a las industrias creativas en la región. Se apoyó a empresarios de los núcleos de moda y accesorios y recientemente joyerías para su participación en los espacios que IXEL ofrece, tanto presencial como virtual.

La marca cuenta con un periodo de amortización de 10 años, valor inicial de la marca \$ 37.700.000

El siguiente es el detalle del movimiento de los activos intangibles en el periodo 2022

Intangible	1 de enero de 2022	compras	traslados	amortizacion del periodo	31 de diciembre de 2022
Marca	11.310.000	-	-	3.770.000	7.540.000
Total Intangible	11.310.000			3.770.000	7.540.000

La amortización del año 2022 se reconoció en el estado de resultados en el siguiente rubro:

Gastos diferidos	<u>3.770.000</u>
Total Amortizacion	<u>3.770.000</u>

El siguiente es el detalle del movimiento de los activos intangibles en el periodo 2021

Intangible	1 de enero de 2021	compras	traslados	amortizacion del periodo	31 de diciembre de 2021
Marca	15.080.000	-	-	3.770.000	11.310.000
Total Intangible	15.080.000			3.770.000	11.310.000

Nota a los Estados Financieros Separados
Al 31 de Diciembre de 2022
(Cifras expresadas en pesos)

En la actualidad la Camara de Comercio de Cartagena tiene a su titularidad La licencia WTC, la misma solo será revelada dado que a la fecha no hay probabilidad de la obtención de beneficios económicos futuros.

9. Inversiones en subsidiarias

El siguiente es el detalle de las subsidiarias de la cámara y su participación

<u>Entidad</u>	<u>Participacion</u>	<u>Tipo de sociedad</u>	<u>Domicilio</u>
World Trade Centrer Cartagena S.A.S. (1)	100%	Societaria	Cartagena

La cámara, realizo el análisis único de control sobre la anterior entidad, ante lo cual se concluyó que se ejerce control. El principio de control establece los siguientes tres elementos:

- Poder sobre la subordinada para dirigir las actividades relevantes
- Exposición, o derecho, a rendimientos variables procedentes de su implicación en la subordinada.
- Capacidad de utilizar su poder sobre la subordinada para influir en el importe de los rendimientos del inversor.

De las participaciones en entidades societarias, el estado financiero separado de la cámara registra las siguientes cifras:

	<u>31 de diciembre de 2022</u>	<u>31 de diciembre de 2021</u>	<u>Variacion</u>
De Origen Privado			
World Trade Centrer Cartagena S.A.S. (1)	3.476.301	32.647.268	- 29.170.967
	3.476.301	32.647.268	- 29.170.967

(1) WTC Cartagena S.A.S. es una entidad perteneciente al régimen común con Nit: 900.648.895 – 1 y matricula mercantil 09-318252 – 12 con domicilio en la ciudad de Cartagena que por documento privado del 20 de agosto de 2013 bajo el # 96.143 del libro IX del registro mercantil se constituyó.

El objeto social de la controlada es la prestación de servicios dentro de los cuales se encuentran los logísticos, actividades empresariales y de consultoría.

La inversión esta medida por el método de participación, teniendo en cuenta que ejercemos influencia significativa sobre sus políticas operativas y financieras dado que la influencia es directa en un 100%.

En la Actualidad la subsidiaria se encuentra en estado de liquidación. Tomando el nombre de World Trade Center Cartagena S.A.S. “ En Liquidación “

El siguiente es el detalle del movimiento de la inversión en la subsidiaria WTC Cartagena S.A.S.:

Nota a los Estados Financieros Separados
Al 31 de Diciembre de 2022
(Cifras expresadas en pesos)

<u>World Trade Centrer Cartagena S.A.S.</u>	
Saldo 31 de Diciembre de 2018	266.210.318
Utilidad (perdida) reconocida en le activo bajo el Metodo de participacion	- 62.467.850
Saldo 31 de Diciembre de 2019	203.742.468
Utilidad (perdida) reconocida en le activo bajo el Metodo de participacion	- 57.056.836
Saldo 31 de Diciembre de 2020	146.685.632
Utilidad (perdida) reconocida en le activo bajo el Metodo de participacion	- 114.038.436
Saldo 31 de Diciembre de 2021	32.647.196
Utilidad (perdida) reconocida en le activo bajo el Metodo de participacion	- 29.170.967
Saldo 31 de Diciembre de 2022	3.476.229

El siguiente es el resumen de la información financiera de inversiones contabilizadas, utilizando el método de participación:

2022	Activos	Pasivos	Ingresos	Gastos	Perdida
World Trade Centrer Cartagena S.A.S.	3.476.301	-	-	53.616.945	53.616.945

2021	Activos	Pasivos	Ingresos	Gastos	Perdida
World Trade Centrer Cartagena S.A.S.	264.172.120	207.078.875	9.627.807	123.666.243	114.038.436

10. Otros activos financieros no corrientes

El siguiente es el detalle de otros activos financieros no corrientes

	31 de diciembre de 2022	31 de diciembre de 2021	Variacion
De Origen Privado			
Aguas de Cartagena S.A. E.S.P.	209.425.950	209.425.950	-
Empresa Urrá S.A. E.S.P.	254.600	254.600	-
Fondo Regional de Garantías del Caribe	236.626.381	236.626.381	-
Zilca S.A.	27.989.138	27.989.138	-
Promotora Centro Internacional Expocenter	428.500	428.500	-
	474.724.569	474.724.569	-

Por la vigencia 2022 no se presentó evidencia de deterioro.

Actualmente el estado jurídico de la participación de la Cámara en las diferente entidades y sociedades en las que hace parte no ha sufrido variaciones: retiros o ventas de esta, que permitan una exclusión de la Cámara de las entidades o sociedades en las que se tiene participación

Sobre si existe algún riesgo jurídico sobre las participaciones que tiene la Cámara y de la información de la que tenemos conocimiento, no se logra evidenciar riesgos en su participación, ya que de lo que se conoce, salvo aquellas que se encuentran en estado de liquidación, estas entidades, vienen adelantando sus actividades de conformidad con sus estatutos y la ley. No obstante, esto no quiere decir que no existan riesgos generales que lleva intrínseca toda actividad mercantil o participaciones en sociedad y entidades sin ánimo de lucro, las cuales en caso de materializarse deberán ser informadas por parte de la entidad o sociedad para conocimiento de sus accionistas o asociados.

El siguiente es el detalle de los activos financieros no monetarios de la cámara y su participación

Nota a los Estados Financieros Separados
Al 31 de Diciembre de 2022
(Cifras expresadas en pesos)

<u>Entidad</u>	<u>Participacion %</u>	<u># de acciones</u>	<u>Domicilio</u>
Aguas de Cartagena S.A. E.S.P.	0,25	1.500	Cartagena
Empresa Urrá S.A. E.S.P.	0,00000019036	290	Monteria
Fondo Regional de Garantías del Caribe	2	10.052	Barranquilla
Zilca S.A.	0,09	9.291	Cartagena
Promotora Centro Internacional Expocenter	50	25	Cartagena

Las anteriores inversiones, son instrumentos financieros donde la Cámara no tiene control, ni influencia significativa. Por no cotizar en bolsa, tanto la medición inicial como posterior se realiza al costo.

Durante la vigencia 2022, la Cámara no invirtió recursos en nuevas acciones

11. Cuentas por pagar

El siguientes es el detalle de las cuentas por pagar

	<u>31 de diciembre de 2022</u>	<u>31 de diciembre de 2021</u>	<u>Variacion</u>
De Origen Publico			
Cuentas comerciales por pagar (1)	1.027.744.112	556.556.084	471.188.028
Beneficios a empleados (2)	861.739.188	794.101.649	67.637.539
Otras cuentas por pagar(3)	491.864.868	552.786.583	60.921.715
	<u>2.381.348.168</u>	<u>1.903.444.316</u>	<u>477.903.852</u>
De Origen Privado			
Cuentas comerciales por pagar (1)	240.334.372	929.984.569	689.650.197
Beneficios a empleados (2)	43.683.974	28.091.103	15.592.870
Otras cuentas por pagar(3)	1.135.509.502	627.866.839	507.642.663
	<u>1.419.527.848</u>	<u>1.585.942.511</u>	<u>166.414.663</u>
	<u>3.800.876.016</u>	<u>3.489.386.827</u>	<u>311.489.189</u>

(1) Corresponde a obligaciones a corto plazo a cargo de la cámara originadas en la adquisición de bienes y servicios.

(2) Beneficios a empleados a corto plazo:

	<u>31 de diciembre de 2022</u>	<u>31 de diciembre de 2021</u>	<u>Variacion</u>
De Origen Publico			
Retenciones y aportes de nomina	174.378.429	153.293.962	21.084.467
Intereses sobre cesantias	40.370.350	38.210.879	2.159.472
Cesantias	349.688.159	322.597.682	27.090.477
Vacaciones	297.302.250	279.999.126	17.303.124
	<u>861.739.188</u>	<u>794.101.649</u>	<u>67.637.539</u>

Nota a los Estados Financieros Separados
Al 31 de Diciembre de 2022
(Cifras expresadas en pesos)

	<u>31 de diciembre de 2022</u>	<u>31 de diciembre de 2021</u>	<u>Variacion</u>
De Origen Privado			
Retenciones y aportes de nomina	13.336.386	6.623.114	6.713.272
Intereses sobre cesantias	2.756.121	1.824.162	931.959
Cesantias	22.553.545	16.018.986	6.534.559
Vacaciones	5.037.922	3.624.841	1.413.081
	<u>43.683.974</u>	<u>28.091.103</u>	<u>15.592.870</u>
	<u>905.423.162</u>	<u>822.192.752</u>	<u>83.230.410</u>

(3) Otras cuentas por pagar

	<u>31 de diciembre de 2022</u>	<u>31 de diciembre de 2021</u>	<u>Variacion</u>
De Origen Publico			
Acreedores Varios (1)	299.362.106	410.906.914	- 111.544.809
Impuesto al valor agregado por pagar (IVA)	- 1.209.454	- 33.049	- 1.176.404
Retencion en la fuente a titulo de industria y comercio	9.124.642	4.970.546	4.154.096
Retencion en la fuente a titulo de renta e iva	95.495.851	60.141.749	35.354.102
Registro Unico Empresarial (RUE) (3)	89.091.723	76.800.423	12.291.300
	<u>491.864.868</u>	<u>552.786.583</u>	<u>- 60.921.715</u>

	<u>31 de diciembre de 2022</u>	<u>31 de diciembre de 2021</u>	<u>Variacion</u>
De Origen Privado			
Acreedores Varios (1)	103.508.556	91.042.891	12.465.665
Impuesto al valor agregado por pagar (IVA)	36.755.847	78.856.403	- 42.100.556
Retencion en la fuente a titulo de industria y comercio	8.932.836	8.728.372	204.464
Retencion en la fuente a titulo de renta e iva	16.875.780	36.651.940	- 19.776.160
Impuesto de Registros (2)	882.995.600	345.456.000	537.539.600
Registro Unico Empresarial (RUE) (3)	86.440.884	67.131.234	19.309.650
	<u>1.135.509.502</u>	<u>627.866.839</u>	<u>507.642.663</u>
	<u>1.627.374.371</u>	<u>1.180.653.422</u>	<u>446.720.948</u>

- (1) Dentro de este rubro encontramos los honorarios por asesorías prestadas por terceros a las diferentes áreas de la empresa, como también todos los servicios que se requieren para el funcionamiento básico de la entidad que contribuyen al cumplimiento tanto de las labores estratégicas como operativas.
- (2) El impuesto de registro corresponde al valor recaudado mensualmente por la Cámara, lo anterior delegado por el gobierno nacional a través de la ley 223 de 1995, Impuesto que debe ser cancelado dentro de los primeros quince (15) días calendarios del mes siguiente al departamento de Bolívar. El saldo por pagar corresponde al impuesto de registro del mes de diciembre el cual será cancelado en el mes de enero del siguiente año.
- (3) RUES, es una Red Nacional de Servicios Registrales, que integra y centraliza el registro mercantil y el registro de proponentes que administran las 57 Cámaras de Comercio del país. El marco legal está en la Ley 590 de 2000, modificada por el decreto Ley 019 de 2012.

Nota a los Estados Financieros Separados
 Al 31 de Diciembre de 2022
 (Cifras expresadas en pesos)

12. Otros pasivos no financieros

El siguiente es detalle de los otros pasivos no financieros

	<u>31 de diciembre de 2022</u>	<u>31 de diciembre de 2021</u>	<u>Variacion</u>
De Origen Publico			
Ingresos recibidos por anticipado	190.000	124.000	66.000
Otros pasivos no Financieros	<u>3.258.899</u>	<u>-</u>	<u>3.258.899</u>
	<u>3.448.899</u>	<u>124.000</u>	<u>3.324.899</u>

	<u>31 de diciembre de 2022</u>	<u>31 de diciembre de 2021</u>	<u>Variacion</u>
De Origen Privado			
Ingresos recibidos por anticipado	2.867.400	-	2.867.400
Convenios de Cooperacion (1)	<u>814.704.816</u>	<u>1.452.403.877</u>	<u>-</u>
	<u>817.572.216</u>	<u>1.452.403.877</u>	<u>634.831.661</u>
	<u>821.021.115</u>	<u>1.452.527.877</u>	<u>631.506.762</u>

- (1) La cámara en cumplimiento de las normas legales realiza alianza a través de convenios de cooperación, con entidades del estado y entidades privadas, con el fin de aunar esfuerzos en busca de cumplir objetivos comunes para el desarrollo empresarial, la competitividad y el desarrollo regional.

El siguiente es el detalle de los saldos por aliado

Nota a los Estados Financieros Separados
Al 31 de Diciembre de 2022
(Cifras expresadas en pesos)

Nombre Del Convenio	31 de diciembre <u>de 2022</u>	31 de diciembre <u>de 2021</u>
PNUD-72781 PV-ISA	22.280.889	22.280.889
PNUD # 2-FONDO DE KOREA	56.075.509	56.075.509
CEMPRENDE SANTA ROSA 2016	-	18.871.224
CAINCO - AL INVEST 5.0	48.336.279	1.049.596
CEMPRENDE SANTA ROSA 2017	-	18.485.767
PNUD - BENEFICIO COMUNIDADES BLOQUE 4	917.515	917.515
UNION EUROPEA - FORTALECIM EMPRES MESOAMERICA	9.835	9.835
6CV39-18CLUSTER PETROQUIMICO PLÁSTICO-REFICAR (a)	302.039.919	67.368.238
CEMPRENDE STA ROSA 2019	-	1.837.916
EMPRESAS-CLUSTER MTNMTO COMPETITIVO	88.724.021	61.727.252
CONV80740-765-2019 PACT/SIST INNOV.III-COLCIE	-	363.605.763
COMITE CLUSTER MARITIMO PV	89.338.858	33.595.302
ACDIVOCA- EMPRENDESTAR	52.264	-
CON80740-765-2019 PACT/SIST INNOV.III-EMPRESA	601	26.000.000
INNPULSA-PQP COMPONENTE 2 CONV 007-2020	173	126.263
ACDIVOCA - PROYECTO REDESPERANZA	124.263	30.332.554
FIDUCOLDEX-INNC001-019-INNOVACLUS	2.879.594	395.313
1CV2021-SOCIEDADES BIC	15.925.001	7.730.100
CEE+ ALCALDIA -PES	-	110.568.422
IXEL MODA 2021	-	15.154.323
ALDEA EXPERIMENTA AVANZADO CAM	-	9.588.820
CONV INNPULSA MINICADENAS (b)	41.630.081	587.308.240
COMUNIDAD JUVENIL	-	19.375.037
PTP RUTA ASTILLEROS -	71.401	-
CONVENIO REDMOD SOCIAL - HABITAT (b)	15.000.000	-
PROGRAMA CREECE 2022 - INNPULSA (c)	40.015.738	-
COLINNOVA 2 C:80740-025-2022 COP: (d)	10.500.000	-
PROYECTO PARKEMPRENDE - (e)	48.739.642	-
CONVE 3048725 ECOPETROL CENTRO (f)	32.043.108	-
	814.704.691	1.452.403.877

a) Cluster Petroquímico Plástico – Reficar

Nombre del Cooperante:

Refinería de Cartagena S.A.S. / Esenttia S.A. / Cabot Colombiana S.A. / Yara Colombia S.A. / Ingeniería y Gestiones de Colombia S.A.S. / Anhídridos y Derivados de Colombia S.A.S. / Americas Styrenics de Colombia Ltda. / Ajoover S.A.S. / Dow / Surtigas / Mexichem / Contecar

Valor total del convenio: Indefinido

Objetivo general: Aunar, fortalecer y promover la articulación de esfuerzos interinstitucionales, recursos administrativos, técnicos y financieros; con el fin de consolidar el desarrollo competitivo del Clúster del sector petroquímico plástico

b) REDMOD SOCIAL - HABITAT

Nota a los Estados Financieros Separados
Al 31 de Diciembre de 2022
(Cifras expresadas en pesos)

Nombre del Cooperante: Fundación Santo Domingo y Universidad Tecnológica de Bolívar

Valor total del convenio: \$ 96.242.460

Objetivo general: Aumentar el acceso a información sobre la oferta y demanda de gestión social en el territorio. Aunar esfuerzos para analizar las características organizacionales, operativas, gestión y distribución espacial del sector social en Cartagena de Indias.

c) PROGRAMA CREECE 2022 - INNPULSA

Nombre del Cooperante: Innpulsa Colombia

Valor total del convenio: \$ 2.734.571.786

Objetivo general: Aunar esfuerzos técnicos, administrativos y financieros entre INNPULSA COLOMBIA y LA CÁMARA, para implementar el programa de crecimiento empresarial para la formalización - CREEce, dirigido a micro y pequeñas empresas para apoyar su crecimiento y lograr avances en su proceso de formalización

d) COLINNOVA 2 C:80740-025-2022 COP

Nombre del Cooperante: Confederación Colombiana de Cámaras de comercio - CONFECÁMARAS

Valor total del convenio: \$178.083.334

Objetivo general: Aunar esfuerzos técnicos, administrativos y financieros para desarrollar la estrategia Pactos por la Innovación del Ministerio de Ciencia, Tecnología e Innovación en el departamento de Bolívar, en el marco del Convenio Especial de Cooperación No.80740-025-2022 celebrado entre FIDUPREVISORA S.A. actuando como vocera y administradora del Fondo Nacional de Financiamiento para la Ciencia, la Tecnología y la Innovación, Fondo Francisco José de Caldas y CONFECÁMARAS.

e) PROYECTO PARKEMPRENDE

Nombre del Cooperante: Acdivoca

Valor total del convenio: \$ 502.761.439

Objetivo general: Apoyar jóvenes emprendedores en Cartagena a partir del desarrollo de Competencias sociales y técnicas para contribuir a los proyectos de vida de los jóvenes en

f) CONVE 3048725 ECOPEI'ROL CENI'RO

Nombre del Cooperante: Ecopetraol

Nota a los Estados Financieros Separados
Al 31 de Diciembre de 2022
(Cifras expresadas en pesos)

Valor total del convenio: \$ 9.041.087.124,18

Objetivo general: La operación y puesta en marcha del Centro de la Región Caribe, como parte de la estrategia de los centros de Innovación y Tecnología de Ecopetrol orientado a fomentar iniciativas de emprendimiento, ciencia, tecnología e innovación en dicha región.

13. Fondo social

La Cámara de Comercio de Cartagena es una entidad reconocida como persona jurídica autónoma de derecho privado, de carácter corporativo, gremial y sin ánimo de lucro, su fondo social está conformado por el aporte inicial para su creación.

El siguiente es el movimiento del fondo social

	<u>31 de diciembre de 2022</u>	<u>31 de diciembre de 2021</u>	<u>Variacion</u>
De Origen Privado			
Fondo social	885.733	885.733	-
	<u>885.733</u>	<u>885.733</u>	<u>-</u>

14. Ganancias acumuladas

El siguiente es el detalle de las ganancias acumuladas

	<u>31 de diciembre de 2022</u>	<u>31 de diciembre de 2021</u>	<u>Variacion</u>
De Origen Publico			
Utilidad acumuladas	3.149.136.378	3.072.852.642	76.283.736
Perdida acumulada	- 629.054.325	- 619.896.525	9.157.800
Reserva (1)	10.501.663.142	8.052.866.874	2.448.796.268
Error aritmetico	100.882.955	65.402.948	35.480.007
Ajuste al valor razonable P. P. Y E.	- 343.650.551	- 343.650.551	-
Ajuste por conversion NIIF	2.593.343.099	2.593.343.099	-
	<u>15.372.320.698</u>	<u>12.820.918.487</u>	<u>2.551.402.211</u>

	<u>31 de diciembre de 2022</u>	<u>31 de diciembre de 2021</u>	<u>Variacion</u>
De Origen Privado			
Utilidad acumuladas	6.266.804.200	6.167.960.257	98.843.944
Perdida acumulada	- 634.427.858	- 538.675.145	95.752.714
Reserva (1)	201.111.025	200.000.000	1.111.025
Error aritmetico	- 783.330.050	- 783.330.050	-
Ajuste al valor razonable P. P. Y E.	9.009.610.976	9.009.610.976	-
Ajuste por conversion NIIF	23.121.667.460	23.121.667.459	1
	<u>37.181.435.753</u>	<u>37.177.233.497</u>	<u>4.202.256</u>
	<u>52.553.756.451</u>	<u>49.998.151.984</u>	<u>2.555.604.467</u>

(1). Las reserva de la entidad poseen los siguientes conceptos :

Nota a los Estados Financieros Separados
 Al 31 de Diciembre de 2022
 (Cifras expresadas en pesos)

- Reserva de origen publica : mediante acta 3629 de reunion ordinaria del 24 de marzo de 2022 se aprobo contar con la suma total de \$ 10.501.663.142 para proyecto de nuevas oficinas.
- Reserva de origen privada : mediante acta 3629 de reunion ordinaria del 24 de marzo de 2022 se aprobo contar con la suma total de \$ 201.111.025 para reserva sin destinacion especifica.

15. Contingencias

El siguiente es el detalle de las contingencias por litigios y/o demandas, a 31 de diciembre de 2022

DEMANDANTE	Naturaleza	Origen de los recursos	Estimacion	Concepto de Demanda
EDGAR MERLENIS RENTERIA VILLA (1)	DEMANDA ORDINARIA LABORAL	Público	\$ 272.248.000	Que se ordene reajuste o nivelacion salarial del demandante. Que se ordene el pago de las diferencias salariales dejadas de percibir a causa de la nivelación.
HERNANDO VERGARA TAMARA & CIA. LTDA (2)	DEMANDA ADMINISTRATIVA - NULIDAD Y RESTABLECIMIENTO DEL DERECHO	Público	388.000.000	Que se declare nulas por ilegales la resolución 10 del 29 de octubre de 2005 que resolvió no revocar la depuración de la sociedad contenida en la inscripción 109.409 de fecha 13 de julio de 2015 y que en consecuencia se restablezca el estado de las cosas de la sociedad a como estaban antes de la inscripción de la depuración.
GLORIA VERGARA DE LA ESPRIELLA (3)	DEMANDA ADMINISTRATIVA - NULIDAD Y RESTABLECIMIENTO DEL DERECHO	Público	10.185.443.344	Declarar la nulidad del acto administrativo de inscripción del estado de disolución y liquidación de fecha 3 de mayo del 2017, anotado en el registro mercantil de la sociedad HERNANDO VERGARA TAMARA & CIA. LTDA, y restablecer el derecho a dicha sociedad, en el sentido de permitir efectuar el pago de las renovaciones mercantiles adeudadas hasta la fecha de la presente demanda, y las causadas a futuro, a efectos de evitar la aplicación del artículo 31 de la ley 1727 de 2014.

Nota a los Estados Financieros Separados
Al 31 de Diciembre de 2022
(Cifras expresadas en pesos)

VANESSA PÉREZ ZULUAGA (4)	ACCIÓN POPULAR	Público	N/A	Busca proteger los derechos colectivos establecidos en el artículo 4 de la Ley 472 de 1998 a saber: 1. El derecho a la seguridad y prevención de desastres previsible técnicamente, 2. la realización de las construcciones, edificaciones, y desarrollos urbanos respetando las disposiciones jurídicas, de manera ordenada y dando Prevalencia al beneficio de la calidad de vida de los habitantes, 3. los derechos de los consumidores y usuarios.
PROMOTORA SEAPORT S.A.S. (5)	VERBAL - DECLARATIVO	Público	\$7.322.194.517.	1. Que se declare que entre la UNION TEMPORAL CARTAGENA 2020, compuesta por las sociedad PROMOTORA SEAPORT S.A.S, DELTA INGENIERIA S.A y ORBE S.A.S CONSTRUCCIONES y la CÁMARA DE COMERCIO DE CARTAGENA se perfeccionó un CONTRATO para la adquisición de las nuevas oficinas de la Cámara de Comercio de Cartagena. 2. Que se declare que la Cámara de Comercio de Cartagena incumplió el contrato para la adquisición de las nuevas oficinas de la Cámara de Comercio de Cartagena. 3. Que con ocasión al incumplimiento de la Cámara de Comercio de Cartagena se declare resuelto el mencionado contrato. 4. Que como consecuencia de las declaraciones anteriores, se condene a la Cámara de Comercio de Cartagena a pagar a mi poderdante la suma de Trescientos Tres Millones Setecientos Doce Mil Pesos (\$303.712.000) por concepto de daño emergente consolidado. 5. Que como consecuencia de las pretensiones primera a tercera, se condene a la Cámara de Comercio de Cartagena a cancelar a mi poderdante la suma de Seiscientos Sesenta y Seis Millones Ochocientos Veintiocho Mil Pesos (\$666.828.000) por concepto de daño emergente futuro. 6. Que como consecuencia de las pretensiones primera a tercera, se condene a la Cámara de Comercio de Cartagena a pagar a mi poderdante por concepto de lucro cesante la suma de Tres Mil Ciento Siete Millones Quinientos Sesenta y Siete Mil Quinientos Diecisiete Pesos (3.107.567.517) correspondiente a las ganancias que hubiere obtenido mi poderdante de haber cumplido la Cámara de Comercio de Cartagena con la adquisición de los inmuebles para su nueva sede. 7. Que como consecuencia de las pretensiones primera a tercera, se condene a la Cámara de Comercio de Cartagena a pagar a mi poderdante por concepto de pérdida de la oportunidad de obtener lucro en la venta de los 2.763.76 metros del proyecto que no serían objeto de adquisición por parte de la Cámara de Comercio de Cartagena, la suma de Dos Mil Novecientos Cincuenta Millones Novecientos Ochenta y Siete Mil Pesos (2.950.987.000). 8. Que se condene al pago de las costas y agencias en derecho, a la parte demandada.
MARIA CLAUDIA PAEZ MALLARINO (6)	DEMANDA ORDINARIA LABORAL	Público	Superior a 20 SMMLV	1. Que se declare que la demandante presto servicios laborales a la Cámara de Comercio de Cartagena, como Presidenta Ejecutiva, con contrato de trabajo a termino indefinido desde el 10 de junio de 2016 hasta el 21 de agosto de 2019; 2. Que se declare que la terminación del contrato de trabajo de la demandante fue ilegal y sin justa causa; 3. Que se declare que la señora Maria Claudia al momento de su despido estaba amparada por el fuero de prepensionada, dada su edad y el tiempo que le faltaba para adquirir la calidad de pensionada por vejez; 4. Que la accionada esta obligada a reintegrar a la demandante el cargo que desempeñaba el día 21 de agosto de 2019, en las mismas condiciones económicas y de categoría que tenía; 5. Que al decretarse el reintegro la demandada esta obligada a pagar a la demandante los salarios, prestaciones sociales, aportes la seguridad social por pensiones, causados y dejados de devengar desde el momento de su despido hasta que se produzca el efectivo reintegro; 6. Que en caso de no acceder a la pretensión cuarta principal, de ordenar el reintegro, se condene en subsidio a la accionada al pago en favor de la señora Maria Claudia Paez de la indemnización legal por terminación unilateral del contrato de trabajo sin justa causa; 7. Que la accionada esta obligada a reconocer la indemnización, causada desde el día de su despido hasta el día de su pago efectivo, sobre las sumas que se condene, tales como la indemnización por terminación del contrato de trabajo y demas; 8. Que la accionada esta obligada al pago de las costas y las agencias en derecho.
MARÍA JOSEFINA VERGARA DE KOSTOHRZY (7)	NULIDAD Y RESTABLECIMIENTO DEL DERECHO	Público	\$ 25.000.000	1.- Declarar la Nulidad de los actos de inscripción números 148.761 y 148.752 proferidos por la CCC por medio de los cuales se dio inscripción al Acta de Junta de Socios Ordinaria de HVT del 30 de marzo de 2019, por cuanto estas (sic) dichas actuaciones son contrarias a derecho, de conformidad a las razones de hecho y de derecho indicadas en esta demanda. 2.- Declarar la Nulidad de la Resolución No. 33270 de 2 de agosto de 2019 proferida por la SIC, por medio de la cual se resolvió las impugnaciones contra los actos de inscripción números 148.761 y 148.752 proferidos por la CCC, por cuanto la SIC carecía de competencia funcional al momento de resolver la apelación, dado que los actos administrativos sobre los cuales se pronunció no se encontraban debidamente ejecutoriados, justamente porque contra estos se presentaron solicitudes de ADICIÓN y ACLARACIÓN, que impidían la ejecutoria. 3.- Declarar Nulidad del acto de registro mercantil de fecha 22-08-2019 distinguido con el radicado No. 6560757-2019 proferido por la CCC por medio de la cual se procedió a la inscripción automática de la Resolución No. 33270 de 2 de agosto de 2019 proferida por la SIC. 4.- A título de restablecimiento del derecho se ordene a la CCC retrotraer los efectos jurídicos de la inscripción del Acta de Junta de Socios del 30 de marzo de 2019 de la sociedad HVT, permitiendo que el registro mercantil de esta sociedad se mantenga en las condiciones que tenía con anterioridad de la inscripción de los actos mercantiles de inscripción números 148.761 y 148.752 proferidos por la CCC.

1. Edgar Merlenis Renteria Villa

Actuaciones Pendientes: Ninguna

Nota a los Estados Financieros Separados
Al 31 de Diciembre de 2022
(Cifras expresadas en pesos)

Probabilidad de Éxito: Proceso judicial terminado de forma exitosa para la CCC en el año 2022

2. HERNANDO VERGARA TAMARA & CIA. LTDA

Actuaciones Pendientes: El día 8 de septiembre de 2020 se presentaron alegatos de conclusión por parte de nuestra apoderada, quedamos atentos al pronunciamiento del Juez sobre el mismo.

Probabilidad de Éxito: MEDIA. Consideramos que la realidad de los hechos respaldan la tesis de defensa de la Cámara de Comercio, pero tampoco se puede garantizar el éxito a favor de la entidad, pues la decisión final depende del justo criterio del funcionario judicial.

3. GLORIA VERGARA DE LA ESPRIELLA

Actuaciones Pendientes: Que se designe un perito para que pueda realizar informe respectivo, una vez surtido ese trámite se citará a las partes a la audiencia de pruebas

Probabilidad de Éxito: MEDIA. Consideramos que la realidad de los hechos y las decisión de primera instancia, respaldan la tesis de defensa de la Cámara de Comercio, pero tampoco se puede garantizar el éxito a favor de la entidad, pues la decisión final depende del justo criterio del

4. VANESSA PÉREZ ZULUAGA

Actuaciones Pendientes: Pronunciamiento de juzgado sobre el último escrito radicado que solicitaba la nulidad del proceso

Probabilidad de Éxito: MEDIA. Consideramos que la realidad de los hechos respaldan la tesis de defensa de la Cámara de Comercio, pero tampoco se puede garantizar el éxito a favor de la entidad, pues la decisión final depende del justo criterio del funcionario judicial.

5. PROMOTORA SEAPORT S.A.S

Actuaciones Pendientes: Se surtió con éxito la audiencia del 2 de febrero de 2022 donde se dejó por sentado el acuerdo conciliatorio entre las partes, logrando que el demandante desistiera de las pretensiones, así, poniendo fin al proceso

Probabilidad de Éxito: ALTA. Consideramos que la realidad de los hechos, respaldan la tesis de defensa de la Cámara de Comercio, pero tampoco se puede garantizar el éxito a favor de la entidad, pues la decisión final depende del justo criterio del funcionario judicial.

Nota a los Estados Financieros Separados
Al 31 de Diciembre de 2022
(Cifras expresadas en pesos)

6. MARIA CLAUDIA PAEZ MALLARINO

Actuaciones Pendientes: Pendiente envío y reparto del expediente a la Sala Laboral del Tribunal Superior del Distrito Judicial de Cartagena.

Probabilidad de Éxito: EVENTUAL. Consideramos que la realidad de los hechos, respaldan la tesis de defensa de la Cámara de Comercio, pero tampoco se puede garantizar el éxito a favor de la entidad, pues la decisión final depende del justo criterio del funcionario judicial.

7. MARÍA JOSEFINA VERGARA DE KOSTOHRYZ

Actuaciones Pendientes: Realización de audiencia inicial prevista para el día 28 de abril de 2023.

Probabilidad de Éxito: Eventual

16. Partes relacionadas

De acuerdo a la sección 33 de NIIF para Pymes una parte relacionada es una persona o entidad que está vinculada con la cámara, en la cuales se podría ejercer el control o control conjunto, ejercer influencia significativa o se considera personal clave de la gerencia de la cámara.

Las partes relacionadas de la cámara son:

- Subsidiarias sobre las cuales la cámara tiene el control
- Personal clave de la gerencia, consideradas como aquellas personas que tienen autoridad y responsabilidad para planificar, dirigir y controlar las actividades de la cámara.

Las transacciones de partes relacionadas se realizaron en condiciones de independencia.

El siguiente es el detalle de las cuentas por cobrar a las subordinadas

	<u>31 de diciembre de 2022</u>	<u>31 de diciembre de 2021</u>	<u>Variacion</u>
De Origen Privado			
World Trade Centrer Cartagena S.A.S. (1)	-	-	-
	-	-	-

A corte 2022, no se posee cuenta por cobrar a la subsidiaria.

La cámara de Comercio de Cartagena no genero ingresos y gastos por las operaciones comercial con la subordinada por las vigencias 2022 y 2021.

Referente a la compensación del personal clave de la gerencia incluye sueldos y beneficios a corto plazo. Se considera personal clave de la gerencia: la presidencia ejecutiva, vicepresidencia ejecutiva y los directores que ejercen representación legal suplente.

El siguiente es el detalle de los beneficios a corto plazo recibido por el personal clave de la cámara

Nota a los Estados Financieros Separados
Al 31 de Diciembre de 2022
(Cifras expresadas en pesos)

	<u>31 de diciembre</u> <u>de 2022</u>	<u>31 de diciembre</u> <u>de 2021</u>	<u>Variacion</u>
De Origen Publico			
Salarios	854.954.551	651.477.000	203.477.551
Otros beneficios de personal	14.892.336	10.881.991	4.010.345
	<u>869.846.887</u>	<u>662.358.991</u>	<u>207.487.896</u>

Para la vigencia 2022 se ocupó el cargo de vicepresidente por ello la variación significativa en concepto de salario

17. Ingresos netos de actividades ordinarias

El siguiente es el detalle de los ingresos provenientes del desarrollo de las actividades ordinarias

	<u>31 de diciembre</u> <u>de 2022</u>	<u>31 de diciembre</u> <u>de 2021</u>	<u>Variacion</u>
Del registro mercantil (1)	18.958.108.110	16.680.178.926	2.277.929.184
Descuento del registro mercantil (6)	-	- 292.787.200	292.787.200
Devolucion registro mercantil (5)	- 100.775.280	- 117.418.159	16.642.879
Del registro de proponente (2)	829.097.000	766.434.807	62.662.193
Devolucion registro de proponente (5)	- 38.123.000	- 21.739.100	16.383.900
Del registro entidades sin animo de lucro (3)	915.698.100	790.151.100	125.547.000
Descuento de entidades sin animo de lucro (6)	-	- 25.334.200	25.334.200
Devolucion entidaes sin animo de lucro (5)	- 30.098.450	- 27.536.100	2.562.350
De otros ingresos publicos	2.544.000	9.075.036	6.531.036
Devoluciones de otros ingresos publicos (5)	- 45.000	-	45.000
De ingresos operacionales privados (4)	3.534.691.367	1.563.275.549	1.971.415.817
Devoluciones de ingresos operacionales privados (5)	- 12.022.019	- 4.449.379	7.572.640
Total ingresos por actividades ordinarias	<u>24.059.074.828</u>	<u>19.319.851.281</u>	<u>4.739.223.547</u>

- (1) Por norma, artículo 19 del código de comercio dentro de las obligaciones del comerciante se encuentra la de matricularse y realizar la renovación anual de la matrícula mercantil.

Los ingresos por concepto del registro mercantil constituyen un 78,80% y 86,34% respectivamente sobre el total de los ingresos de actividades ordinarias de la entidad para los años 2022 y 2021 respectivamente.

- (2) El registro único de proponente (RUP), es un registro donde deben inscribirse las personas naturales o jurídicas nacionales o extranjeras domiciliadas o con sucursal en Colombia, que aspiran a celebrar contratos con las entidades estatales. Este registro contiene la información relacionada a la experiencia, capacidad jurídica, capacidad financiera, entre otras.

Los ingresos por concepto de registro único de proponentes constituyen un 3,45% y 3,97% sobre el total de los ingresos de actividades ordinarias de la entidad para los años 2022 y 2021 respectivamente.

- (3) Son los dineros recibidos por los registros de las entidades sin ánimo de lucro (ESALES)

Nota a los Estados Financieros Separados
Al 31 de Diciembre de 2022
(Cifras expresadas en pesos)

Los ingresos por concepto de registro de las entidades sin ánimo de lucro constituyen un 3,81% y 4,09% sobre el total de los ingresos de actividades ordinarias de la entidad para los años 2022 y 2021 respectivamente.

Adicional a lo anterior podemos mencionar las siguientes cifras

En el año 2022, se trabajó en una campaña de renovación más cercana hacia nuestros empresarios, con actividades importantes como:

- Segmentación de Base de datos, por registros y fecha de renovación e identificación de necesidades de cada segmento. Así como también la determinación de la narrativa y manera de dirigirnos a cada segmento.

- Implementación de una campaña de renovación en equipo con el área de mercadeo y comunicaciones, basada en el one to one y el marketing digital. • Contratación de personal temporal para aumentar la cobertura de respuesta presencial para nuestros empresarios.

Capacitación a los equipos y personal temporal para el correcto uso de los tramites virtuales.

- Implementación de salas virtuales con el objetivo de generar la cultura de la virtualidad en los empresarios. Se adecuó en el espacio de atención al cliente en cada sede, con equipos donde el empresario puede auto gestionar sus trámites online, sin necesidad de hacer filas y accediendo a un servicio más ágil y de calidad.

- Acompañamiento de personal contratado para acompañar a los empresarios en la realización de sus trámites virtuales y hoy hemos alcanzado un 13% de aumento en la virtualidad.

Con nuestra estrategia de Camara Movil cuyo objetivo principal del programa es el de promocionar la formalización empresarial en cada uno de los municipios de nuestra jurisdicción, descentralizando la prestación del servicio y colocando nuestros servicios al alcance de la comunidad empresarial. Para el 2022, igualmente integramos algunos programas y actividades de otras áreas para ponerla a disposición de los empresarios de la región, como fueron las capacitaciones en temas de contabilidad, servicio al cliente, marketing digital entre otros.

- Se visitaron los 19 municipios de la jurisdicción, incluida Cartagena.
- Personas atendidas en cámara móvil (municipios): 1001
- Comerciantes renovados (solo municipios): 373
- Matriculados (solo municipios): 97

(4) El siguiente es el detalle de otros ingresos operacionales privados

Nota a los Estados Financieros Separados
Al 31 de Diciembre de 2022
(Cifras expresadas en pesos)

	<u>31 de diciembre de 2022</u>	<u>31 de diciembre de 2021</u>	<u>Variacion</u>
De Origen Privado			
Afiliaciones	264.115.002	242.741.875	21.373.127
Conciliacion y arbitraje (a)	1.770.435.485	338.249.421	1.432.186.065
Publicaciones y boletines	-	1.454.948	- 1.454.948
Servicios especiales y varios (b)	1.118.337.159	784.561.346	333.775.814
Servicios de competitividad (c)	381.803.720	196.267.960	185.535.760
	3.534.691.367	1.563.275.549	1.971.415.817

(a) El Centro de Arbitraje y Conciliación (CAC) ofrece una solución pacífica de conflictos a los empresarios y comunidad en general, a través de los medios alternativos de solución de conflictos contemplados en la normatividad colombiana. Las tarifas del CAC están regidas bajo el decreto único 1069 de 2015.

Para el año 2022, se presentan los siguientes resultados:

- Se lideró proyecto de recopilación de la costumbre mercantil en los sectores inmobiliario, hotelero y náutico.
- Dos diplomados uno de ellos el de formación de conciliadores en derecho y el segundo el de arbitraje nacional, internacional y derecho marítimo.
- VII Congreso Internacional de derecho empresarial contable y de los negocios llevado a cabo en el Hotel Hyatt en la modalidad presencial y virtual. Se contó con la participación de 46 conferencistas durante los días 1 y 2 de septiembre, alcanzando la asistencia de 210 personas de man era presencial y 1.094 de manera virtual. En el marco de la agenda de este evento, cabe destacar que se tuvo un día dedicado especialmente a la divulgación de los MASC, en específico lo referente al arbitraje nacional e internacional.
- 10 tertulias jurídicas al sector empresarial de la ciudad.
- Capacitaciones a la comunidad vulnerable sobre los Métodos de Resolución de Conflictos en diferentes municipios de la jurisdicción visitando 6 municipios de nuestra jurisdicción.
- Dos rutas de la conciliación en el Municipio de Calamar y dos jornadas gratuitas de conciliación en Cartagena.
- Reuniones de trabajo con bufetes de abogados de la costa caribe, empresarios y miembros de nuestras listas.

(b) Corresponde a la venta de información comercial, asesorías y capacitaciones empresariales.

Cuando una empresa adquiere un producto de la Cámara, adquiere seguridad, compromiso y respaldo. El servicio es adquirido por el empresario para mejorar sus procesos internos, es decir organización interna de su empresa a lo cual le apuntamos como entidad que fomenta el desarrollo empresarial. Buscamos con lo que le ofrecemos mejorar su posicionamiento organizacional, es decir adquiere mayor reputación de marca y por ende aumenta la satisfacción de su cliente.

Nota a los Estados Financieros Separados
Al 31 de Diciembre de 2022
(Cifras expresadas en pesos)

El mercado ha visto este impacto y ha creado confianza en adquirir estos productos lo cual ha con llevado al mayor recaudo por estos conceptos.

- 1.520 empresas participaron de las diferentes formaciones tanto públicas como privadas en el transcurso del año 2022.
- 142 empresas que representan el 113% de la meta planteada para el 2022, fueron acompañadas e intervenidas mediante asistencias técnicas, asesorías especializadas
- 120 empresas formadas en la metodología de capacitación, 154 empresas formadas en Cartagena y la jurisdicción.
- 1139 emprendedores /microempresarios acompañados a través de asesorías, fortalecimiento, mentorías para cierre de brechas
- 87 número de emprendedores/microempresarios participando en espacios de relacionamiento
- 116 empresas Formalizadas

- (c) Dentro de los servicios prestados desde el área de competitividad se resaltan las siguientes actividades que contribuyeron a la generación del ingreso

Estrategia de Negocia + en el 2022 facilito el acceso de las empresas y emprendedores de la ciudad de Cartagena y de los municipios de la jurisdicción de la Cámara de Comercio de Cartagena a mercados nacionales e internacionales, mediante espacios de participación comercial con el fin de promover el desarrollo empresarial de la región.

Durante el año se logró la participación de empresas y/o emprendedores en espacios de relacionamiento nacional como Farex 2022, Rueda de relacionamiento Núcleos Empresariales y Afiliados, Bolívar compra Bolívar, Bolívar compra Bolívar, IXEL MODA 2022, Feria "El Rastrillo"

(5) Las devoluciones

Corresponden a actos o tramites generados cuando hay desistimiento de las peticiones por parte del empresario, pago en exceso o de lo no debido, o se establece que el acto no es objeto de registro de conformidad con las disposiciones legal.

Las devoluciones de dinero por ingresos públicos para la vigencia 2022 representaron un 0,70% del total.

Las devoluciones de dinero por ingresos privados para la vigencia 2022 representaron un 0,05% del total

(6) Descuentos

Nota a los Estados Financieros Separados
Al 31 de Diciembre de 2022
(Cifras expresadas en pesos)

Es importante aclarar que en 2021 entró en vigor el Decreto 1756 de 2020 mediante el cual se establecieron descuentos en las tarifas de servicios registrales aplicables únicamente a ese año, como mecanismo de alivio económico otorgado por el Gobierno Nacional al sector empresarial con las siguientes condiciones:

- Empresas que sean micro, pequeñas o medianas (mipymes) en el territorio nacional
- Empresas matriculadas en las cámaras de comercio
- Empresas con última fecha de renovación: 2020

Aplicabilidad de los descuentos:

- Renovación de matrícula mercantil, el 5%, siempre y cuando el trámite fuese realizado entre el 1 de enero y el 31 de marzo de 2021.
- Renovación de la matrícula mercantil de los establecimientos de comercio, sucursales y agencias, el 5%, siempre y cuando el trámite fuese realizado entre el 1 de enero y el 31 de marzo de 2021.
- Certificados, el 5%
- Cancelación de la matrícula mercantil y cambios de información en el registro (mutaciones), el 7%
- Inscripciones en el registro mercantil de los actos, libros y documentos, el 7%

Para conocer más sobre las condiciones establecidas por el Gobierno Nacional en materia de descuentos del año 2021, revisar el Decreto 1756 de 2020.

18. Otros ingresos

El siguiente es el detalle de los otros ingresos

	<u>31 de diciembre de 2022</u>	<u>31 de diciembre de 2021</u>	<u>Variación</u>
De Origen Público			
Recuperaciones (2)	1.312.154	3.951.589 -	2.639.435
Otros ingresos	<u>2.180.361</u>	<u>63.635</u>	<u>2.116.726</u>
	<u>3.492.515</u>	<u>4.015.224 -</u>	<u>522.709</u>
	<u>31 de diciembre de 2022</u>	<u>31 de diciembre de 2021</u>	<u>Variación</u>
De Origen Privado			
Ingresos por dividendos (1)	68.573.082	64.939.932	3.633.150
Arrendamiento (3)	575.802.407	540.000.000	35.802.407
Recuperaciones (2)	-	401.689 -	401.689
Otros ingresos	<u>9.224.293</u>	<u>38.579.464 -</u>	<u>29.355.170</u>
	<u>653.599.782</u>	<u>643.921.084</u>	<u>9.678.698</u>
	<u>657.092.297</u>	<u>647.936.308</u>	<u>9.155.989</u>

(1) Por la vigencia 2022 se percibieron ingresos por dividendos de la siguiente manera:

Nota a los Estados Financieros Separados
Al 31 de Diciembre de 2022
(Cifras expresadas en pesos)

- ✓ Fondo regional de garantías: dividendos por valor de \$ 16.947.428
- ✓ Aguas de Cartagena: un pago por valor de \$ 51.625.654

Por la vigencia 2021 se registraron dividendos de la siguiente manera:

- ✓ Fondo regional de garantías: dividendos por valor de \$ 22.869.004
- ✓ Aguas de Cartagena: un pago por valor de \$ 42.070.928

(2) Para la vigencia 2022 Y 2021, obedece a recuperaciones por venta de inventario y recuperación de cartera.

(3) Corresponde en un 99,10% al ingreso privado por el alquiler que le realiza el fondo Privado de la CCC al fondo público de las mismas, por el uso de las instalaciones que se adquirieron con recursos privados pero que el uso lo está realizando el ejercicio público.

19. Ingresos financieros

El siguiente es el detalle de los ingresos financieros

	<u>31 de diciembre</u> <u>de 2022</u>	<u>31 de diciembre</u> <u>de 2021</u>	<u>Variacion</u>
De Origen Publico			
Intereses por efectivo y equivalente al efectivo (1)	385.467.714	133.192.445	252.275.269
Intereses por inversiones (2)	357.497.910	79.249.339	278.248.571
Otros ingresos	32.230	1.445.843	- 1.413.613
	<u>742.997.854</u>	<u>213.887.627</u>	<u>529.110.228</u>

	<u>31 de diciembre</u> <u>de 2022</u>	<u>31 de diciembre</u> <u>de 2021</u>	<u>Variacion</u>
De Origen Privado			
Intereses por efectivo y equivalente al efectivo (1)	20.098.976	12.706.733	7.392.243
Intereses por inversiones (2)	77.415.209	2.492.770	74.922.439
Otros ingresos	325.209	2.128.910	- 1.803.701
	<u>97.839.395</u>	<u>17.328.413</u>	<u>80.510.982</u>
	<u>840.837.250</u>	<u>231.216.040</u>	<u>609.621.210</u>

(1) Corresponde a los rendimientos generados por las cuentas de ahorro, su registro contable es con base en la liquidación realizada por las entidades bancarias según lo reportado en los extractos.

(2) Incluye los intereses generados por los certificados de depósito a término (CDT's) y encargos fiduciarios.

Los intereses generados por los CDT's se causan con base en la tasa de interés pactada con cada entidad financiera, los rendimientos generados por los fondos de inversión colectiva

Nota a los Estados Financieros Separados
Al 31 de Diciembre de 2022
(Cifras expresadas en pesos)

administrados por la fiducia se causan con base en la liquidación realizada por las mismas, liquidación que es reportada de forma mensual en los extractos.

20. Gastos de administración

El siguiente es el detalle de los gastos de administración

	<u>31 de diciembre de 2022</u>	<u>31 de diciembre de 2021</u>	<u>Variación</u>
De Origen Público			
Beneficios a los empleados (1)	8.983.668.868	7.864.719.633	1.118.949.235
Gastos por depreciación	491.575.826	427.024.975	64.550.851
Gastos por amortización	-	-	-
Impuestos	38.085.403	25.654.566	12.430.837
Otros gastos (2)	<u>8.327.023.703</u>	<u>6.544.832.779</u>	<u>1.782.190.923</u>
	<u>17.840.353.800</u>	<u>14.862.231.953</u>	<u>2.978.121.847</u>

	<u>31 de diciembre de 2022</u>	<u>31 de diciembre de 2021</u>	<u>Variación</u>
De Origen Privado			
Beneficios a los empleados (1)	654.653.611	423.858.678	230.794.932
Gastos por depreciación	268.282.286	301.368.588	- 33.086.303
Gastos por amortización	3.770.000	3.770.000	-
Impuestos	92.786.474	87.454.774	5.331.700
Otros gastos (2)	<u>557.378.553</u>	<u>532.547.550</u>	<u>24.831.003</u>
	<u>1.576.870.923</u>	<u>1.348.999.590</u>	<u>227.871.333</u>
	<u>19.417.224.723</u>	<u>16.211.231.544</u>	<u>3.205.993.180</u>

(1) el siguiente es el detalle de los gastos causados por concepto de la relación laboral existente acorde a las disposiciones legales vigentes y el reglamento interno de trabajo (RIT).

	<u>31 de diciembre de 2022</u>	<u>31 de diciembre de 2021</u>	<u>Variación</u>
De Origen Público			
Salario integral	1.109.210.221	885.685.269	223.524.952
Sueldo y otros gastos de personal	4.264.442.969	3.895.419.467	369.023.502
Auxilios	209.694.351	160.860.456	48.833.895
Bonificaciones	34.473.366	10.017.450	24.455.916
Aportes parafiscales y prestaciones sociales	2.682.158.673	2.396.736.646	285.422.027
indemnizaciones	45.700.823	-	45.700.823
Otros gastos laborales	<u>637.988.465</u>	<u>516.000.345</u>	<u>121.988.120</u>
	<u>8.983.668.868</u>	<u>7.864.719.633</u>	<u>1.118.949.235</u>

Nota a los Estados Financieros Separados
Al 31 de Diciembre de 2022
(Cifras expresadas en pesos)

	<u>31 de diciembre de 2022</u>	<u>31 de diciembre de 2021</u>	<u>Variacion</u>
De Origen Privado			
Salario integral	-	-	-
Sueldo y otros gastos de personal	281.229.831	236.734.284	44.495.547
Auxilios	25.849.187	4.989.144	20.860.043
Bonificaciones	-	-	-
Aportes parafiscales y prestaciones sociales	159.650.583	128.927.366	30.723.217
indemnizaciones	-	11.619.566	11.619.566
Otros gastos laborales	187.924.009	41.588.318	146.335.691
	<u>654.653.611</u>	<u>423.858.678</u>	<u>230.794.932</u>
	<u>9.638.322.479</u>	<u>8.288.578.311</u>	<u>1.349.744.168</u>

Estos dos últimos años han generado un cambio acelerado en las organizaciones que trae consigo nuevos retos e innovaciones que transformarán sin duda la manera en la que hacíamos las cosas, y la Cámara de Comercio de Cartagena ha comprendido que este cambio ya no se puede detener y nos hemos sumado a él a través de acciones que favorezcan su capital humano en función de generar mayor productividad y desarrollo regional.

En la CCC estamos en un proceso cada año de concientizarnos que tener a nuestro lado el mejor talento, es la inversión más importante para desarrollarnos como organización y llegar a las metas de forma más rápida y rentable.

Enfocarnos en la salud, formación y bienestar de los colaboradores fue una de las variaciones más significativas en la comparación de los años 2021 vs 2022, la cual le apostó al desarrollo del talento brindando nuevas herramientas para mantener la gestión del conocimiento y experiencia que generará valor en el cuidado integral de cada uno y su entorno.

Al final con toda esta inversión lograremos que cada colaborador tenga mucho más sentido de pertenencia para con la organización, así como compromiso, pueda aportar sus ideas y apoye con acciones grandes y claras, un gran reto que toca seguir construyendo entre todos.

Lo anterior con el Desarrollo de estrategia "SOMOS UNO" donde se busca fomentar la importancia de clientes internos y externos en la entidad, por ello es necesario generar valor en todo lo que hace, enfocándose en crear una experiencia diferenciadora desde el servicio y especialmente en el cumplimiento de los resultados planteados, para ser reconocidos como aliados estratégicos.

(2) Otros gastos administrativos

El siguiente es el detalle de los otros gastos

Nota a los Estados Financieros Separados
Al 31 de Diciembre de 2022
(Cifras expresadas en pesos)

	<u>31 de diciembre de 2022</u>	<u>31 de diciembre de 2021</u>	<u>Variacion</u>
De Origen Publico			
Honorarios (a)	2.217.684.385	1.650.917.189	566.767.195
Arrendamiento (b)	912.424.007	879.063.600	33.360.407
Contribuciones y afiliaciones (c)	813.585.956	792.413.610	21.172.346
Seguros	114.297.895	77.851.204	36.446.692
Servicios (d)	2.947.541.856	2.397.392.319	550.149.537
Legales	894.296	889.795	4.501
Mantenimiento y reparaciones (e)	523.467.451	405.040.938	118.426.514
De viaje (f)	328.363.830	52.896.485	275.467.345
Provisiones deuda de dificil cobro	-	9.615.962	- 9.615.962
Diversos (g)	468.764.026	278.751.677	190.012.349
	<u>8.327.023.703</u>	<u>6.544.832.779</u>	<u>1.782.190.923</u>

	<u>31 de diciembre de 2022</u>	<u>31 de diciembre de 2021</u>	<u>Variacion</u>
De Origen Privado			
Honorarios (a)	52.770.000	47.022.672	5.747.328
Arrendamiento (b)	-	5.199.992	- 5.199.992
Contribuciones y afiliaciones (c)	25.025.294	141.700.000	- 116.674.706
Seguros	-	883.954	- 883.954
Servicios (d)	43.223.357	85.097.554	- 41.874.197
Legales	-	-	-
Mantenimiento y reparaciones (e)	242.161.740	189.978.580	52.183.161
De viaje (f)	3.815.358	10.138.432	- 6.323.074
Provisiones deuda de dificil cobro	48.750.000	137.375	48.612.625
Diversos (g)	141.632.804	52.388.991	89.243.812
	<u>557.378.553</u>	<u>532.547.550</u>	<u>24.831.003</u>
	<u>8.884.402.255</u>	<u>7.077.380.329</u>	<u>1.807.021.926</u>

(a) Honorarios

	<u>31 de diciembre de 2022</u>	<u>31 de diciembre de 2021</u>	<u>Variacion</u>
De Origen Publico			
Revisoria fiscal	71.955.252	70.680.678	1.274.574
Asesoría jurídica	272.080.159	192.862.005	79.218.154
Asesoría técnica (1)	1.873.648.974	1.387.374.506	486.274.467
	<u>2.217.684.385</u>	<u>1.650.917.189</u>	<u>566.767.195</u>

Nota a los Estados Financieros Separados
 Al 31 de Diciembre de 2022
 (Cifras expresadas en pesos)

	<u>31 de diciembre de 2022</u>	<u>31 de diciembre de 2021</u>	<u>Variacion</u>
De Origen Privado			
Revisoria fiscal	-	-	-
Asesoría jurídica	13.500.000	13.500.000	-
Asesoría técnica (1)	39.270.000	33.522.672	5.747.328
	<u>52.770.000</u>	<u>47.022.672</u>	<u>5.747.328</u>
	<u>2.270.454.385</u>	<u>1.697.939.861</u>	<u>572.514.523</u>

(1) Corresponde a la contratación de personal de apoyo a las diferentes áreas de la Cámara en el cumplimiento de las labores misionales y operativas.

(b) Arrendamiento

	<u>31 de diciembre de 2022</u>	<u>31 de diciembre de 2021</u>	<u>Variacion</u>
De Origen Publico			
Bienes inmuebles (1)	782.287.381	722.259.704	60.027.677
Bienes muebles	130.136.626	156.803.896	- 26.667.270
	<u>912.424.007</u>	<u>879.063.600</u>	<u>33.360.407</u>

	<u>31 de diciembre de 2022</u>	<u>31 de diciembre de 2021</u>	<u>Variacion</u>
De Origen Privado			
Bienes inmuebles (1)	-	5.199.992	- 5.199.992
Bienes muebles	-	-	-
	<u>-</u>	<u>5.199.992</u>	<u>- 5.199.992</u>
	<u>912.424.007</u>	<u>884.263.592</u>	<u>28.160.415</u>

(1) Por la vigencia 2022 corresponde a arriendo en:

- ✓ **Cámara de comercio de Cartagena**, en el reconocimiento del gasto público del arriendo por el uso que le da el privada a las instalaciones, el cual asciende a la suma de \$ 567.000.000 representando un 72,48% dentro del total del rubro.
- ✓ **Inmobiliaria Bozzimbet**: arriendo de sede Cámara de Comercio de Cartagena en el municipio de Turbaco / Bolívar, el cual asciende a la suma de \$ 20.030.264 representando un 2,82% dentro del total del rubro
- ✓ **Microcolsa Storage & Security SAS** : almacenamiento de documentos cámara de comercio , el cual asciende a la suma de \$ 26.134.661 representando un 3,34% dentro del total del rubro.
- ✓ **Blanco Benavides Rosiris** , arriendo de sede Cámara en el municipio del Carmen de Bolívar / Bolívar , el cual asciende a la suma de \$ 18.953.988 representando un 2,42% dentro del total del rubro.

Nota a los Estados Financieros Separados
Al 31 de Diciembre de 2022
(Cifras expresadas en pesos)

- ✓ **Sociedad gestión de servicios tecnológicos** de taxis en Cartagena : Contrato A1CT9-22 , prestación de servicios logísticos para la ejecución y puesta en marcha de la iniciativa de la cámara de comercio de Cartagena denominada “ Cámara Móvil “, el cual asciende a la suma de \$ 65.384.261 representando un 8,36% dentro del total del rubro
- ✓ Los demás arriendos corresponden a espacios donde la Cámara lleva a cabo eventos entre ellos ferias en presentación de propuesta empresariales , lxeel moda , uno de nuestros eventos bandera “ experiencia en el servicios” y eventos para nuestros afiliados, el cual asciende a la suma de \$ 82.784.207 representando un 10,58% dentro del total del rubro

(2) Por la vigencia 2021 corresponde a arriendo en:

- ✓ Cámara de comercio de Cartagena, en el reconocimiento del gasto público del arriendo por el uso que le da el privada a las instalaciones, el cual asciende a la suma de \$ 540.000.000 representando un 74,77% dentro del total del rubro.
- ✓ Inmobiliaria Bozzimbet: arriendo de sede Cámara de Comercio de Cartagena en el municipio de Turbaco / Bolívar, el cual asciende a la suma de \$ 20.116.457
- ✓ Microcolsa Storage & Security SAS : almacenamiento de documentos cámara de comercio , el cual asciende a la suma de \$ 28.069.835
- ✓ Blanco Benavides Rosiris , arriendo de sede Cámara en el municipio del Carmen de Bolívar / Bolívar , el cual asciende a la suma de \$ 18.000.000
- ✓ Los demás arriendos corresponden a espacios donde la Cámara lleva a cabo eventos entre ellos el más destacado “Foro jóvenes”, cuyo arrendador es Grupo Heroica (centro de convenciones), entre otros arriendos menores para varios eventos realizados.

Existen otros contratos de arrendamientos operativos que si continuaron en su vigencia con saldo que cubren 2023, entre estos tenemos:

- Lucia Lombana González, cuyo representante es la INMOBILIARIA BOZZIMBETT S.A.S bajo el contrato # A21CT97-20-03, vigente a corte 31 de diciembre 2022 con un saldo por ejecutar en el año 2023 de \$ 17.391.551. Vigencia hasta el 30 de septiembre del 2023.
- Microcolsa Storage & Security sas, , bajo el contrato # A1CT119-22, vigente a corte 31 de diciembre 2022 con un saldo por ejecutar en el año 2023 de \$ 58.328.778. Vigencia hasta el 19 de agosto del 2025.

(c) Contribuciones y afiliaciones

	31 de diciembre de 2022	31 de diciembre de 2021	Variacion
De Origen Publico			
Entidades de vigilancia y control (SIC - Contraloria)	280.077.610	190.953.406	89.124.204
Entidades gremiales y demas terceros (1)	533.508.346	601.460.204	- 67.951.858
	<u>813.585.956</u>	<u>792.413.610</u>	<u>21.172.346</u>

Nota a los Estados Financieros Separados
Al 31 de Diciembre de 2022
(Cifras expresadas en pesos)

	31 de diciembre de 2022	31 de diciembre de 2021	Variacion
De Origen Privado			
Entidades de vigilancia y control (SIC - Contraloria)	23.075.294	24.661.000 -	1.585.706
Entidades gremiales y demas terceros (1)	1.950.000	117.039.000 -	115.089.000
	<u>25.025.294</u>	<u>141.700.000 -</u>	<u>116.674.706</u>
	<u>838.611.250</u>	<u>934.113.610 -</u>	<u>95.502.360</u>

(1) Para la vigencia 2022 se efectuaron aporte a:

- Confecámaras, por la suma de \$ 34.467.004
- Corporación agencia de promoción de inversión Cartagena de indias : \$ 170.000.000
- Las demás contribuciones corresponden apoyos de la entidad a diferentes empresas y fundaciones que contribuyen al cumplimiento de la actividad misional.

Para la vigencia 2021 se efectuaron aporte a:

- Confecámaras, por la suma de \$ 108.914.849
- Centro de Pensamiento de Cartagena y Bolívar: \$ 115.712.000
- Las demás contribuciones corresponden apoyos de la entidad a diferentes empresas y fundaciones que contribuyen al cumplimiento de la actividad misional.

(d) Servicios

	31 de diciembre de 2022	31 de diciembre de 2021	Variacion
De Origen Publico			
Aseo y vigilancia	326.326.617	303.598.575	22.728.042
Servicios temporales	187.490.161	104.502.585	82.987.576
Asistencia Tecnica	37.543.095	17.452.732	20.090.363
Procesamiento electronico de datos (1)	1.816.224.407	1.451.180.521	365.043.887
Servicios Publicos (Agua , luz , gas)	225.744.567	144.387.609	81.356.958
Telefono	135.184.257	107.866.930	27.317.327
Correos , portes y telegramas	8.988.540	5.681.703	3.306.837
Transportes y acarreos	8.144.736	8.339.335 -	194.599
Otros	201.895.475	254.382.329 -	52.486.854
	<u>2.947.541.856</u>	<u>2.397.392.319 -</u>	<u>550.149.537</u>

Nota a los Estados Financieros Separados
 Al 31 de Diciembre de 2022
 (Cifras expresadas en pesos)

	<u>31 de diciembre de 2022</u>	<u>31 de diciembre de 2021</u>	<u>Variacion</u>
De Origen Privado			
Aseo y vigilancia	-	-	-
Servicios temporales	-	17.185.038	- 17.185.038
Asistencia Técnica	-	-	-
Procesamiento electrónico de datos (1)	135.518	888.038	- 752.520
Servicios Públicos (Agua , luz , gas)	26.222.180	19.967.239	6.254.941
Telefono	1.809.004	1.874.829	- 65.825
Correos , portes y telegramas	32.949	-	32.949
Transportes y acarreos	15.023.705	13.126.570	1.897.136
Otros	-	32.055.840	- 32.055.840
	<u>43.223.357</u>	<u>85.097.554</u>	<u>- 41.874.197</u>
	<u>2.990.765.213</u>	<u>2.482.489.873</u>	<u>508.275.340</u>

(1) Para el 2022 las actividades asociadas al Plan Táctico TIC 2022 – Servicios Integrales TIC y el Plan Estratégico TIC que para el 2022, estaba compuesto por el plan estratégico de registros y las iniciativas TIC.

Para el 2021, solo el plan estratégico de registros.

Por lo anterior la variación corresponde principalmente a:

- El incremento del contrato de prestación de servicios de la CCMA.
- Servicios como el de Facturación electrónica, outsourcing de impresión, y el nuevo contratado con CIFIN SAS, para la prevención de suplantación de identidad ante canales no presenciales, producto de la homologación con CCMA se facturan de acuerdo con el consumo, por lo tanto, si las transacciones asociadas a los servicios se incrementan con respecto al año anterior, igualmente se afecta la factura en la misma proporción.
- Algunos servicios se facturan en USD (dólar), por lo tanto, el incremento alto durante el 2022 de la TRM afecta con respecto al año anterior.
- Iniciativas del 2022 que tenían en el plan estratégico 2022 un rubro de \$ 287.000.000, estas corresponden a nuevas tecnologías que robustecen los procesos de la CCC, para la prestación óptima del servicio, adecuaciones en plataformas existentes para el apoyo en la agilidad de los procesos.

(e) Mantenimiento y reparaciones

Nota a los Estados Financieros Separados
Al 31 de Diciembre de 2022
(Cifras expresadas en pesos)

	<u>31 de diciembre de 2022</u>	<u>31 de diciembre de 2021</u>	<u>Variacion</u>
De Origen Publico			
Edificios (1)	23.582.883	9.545.182	14.037.701
Adecuaciones Infraestructura (2)	74.500.000	-	74.500.000
Maquinaria y equipo	89.138.775	75.361.361	13.777.414
Equipo de oficina	7.094.100	7.154.500	- 60.400
Equipo de computo (3)	64.891.531	20.187.551	44.703.980
Software	249.558.647	275.845.304	- 26.286.657
Vehiculos	14.701.515	16.947.039	- 2.245.524
	<u>523.467.451</u>	<u>405.040.938</u>	<u>118.426.514</u>

	<u>31 de diciembre de 2022</u>	<u>31 de diciembre de 2021</u>	<u>Variacion</u>
De Origen Privado			
Edificios (1)	241.227.590	189.891.680	51.335.911
Equipo de oficina	934.150	86.900	847.250
	<u>242.161.740</u>	<u>189.978.580</u>	<u>52.183.161</u>
	<u>765.629.191</u>	<u>595.019.517</u>	<u>170.609.674</u>

1. Reporta trabajos realizados tales como la realización de la impermeabilización de la cubierta , pintura de muros e instalación de tensores para congelación de movimiento en muros de salones sede centro y demás varios dentro del funcionamiento.
2. Este rubro reporta los trabajos realizados en sede ronda real en materia de obra civil para adecuaciones de infraestructura área de atención al usuario primer piso
- 3 Esta cuenta en lo que respecta que resume el Plan Táctico TIC 2022 de mantenimiento de hardware, donde se puede resumir de la siguiente manera la variación.
 - Algunos activos de TIC, a los cuales se les realiza servicio de mantenimiento, son facturados en dólar, por lo tanto, el incremento alto durante el 2022 afecto de manera significativa. Teniendo en cuenta la diferencia de costo del 2022 y el 2021, encontramos:
 - Mantenimiento de las UPS (Centro y Ronda Real) aproximadamente \$ 3.000.000
 - Mantenimiento Elementos Digiturno \$ 3.000.000
 - Mantenimiento elemento seguridad informática \$ 10.000.000
 - Reposición elementos generales (mouse, teclado, HUB, kit de mantenimiento) \$ 3.000.000
 Un total aproximado de \$ 19.000.000
 - Se realizó mantenimiento al Sistema de Prevención y Extinción de incendios del centro de cómputo, el cual no se llevó a cabo en el 2021. \$ 5.176.500
 - Se realizó reposición por primera vez al banco de baterías de la UPS de ronda real. \$ 10.745.700.
 - En la medida en que la CCC, adquiera infraestructura de TIC, este rubro presentará un aumento en el mismo.

Nota a los Estados Financieros Separados
Al 31 de Diciembre de 2022
(Cifras expresadas en pesos)

(f) Gastos de viaje

	<u>31 de diciembre de 2022</u>	<u>31 de diciembre de 2021</u>	<u>Variacion</u>
De Origen Publico			
Alojamiento y manutencion	136.491.455	12.309.664	124.181.790
Pasajes aereos	141.313.727	31.328.237	109.985.490
Pasajes terrestres	43.139.639	7.094.600	36.045.039
Otros	7.419.010	2.163.984	5.255.026
	<u>328.363.830</u>	<u>52.896.485</u>	<u>275.467.345</u>
De Origen Privado			
Alojamiento y manutencion	3.332.358	1.365.000	1.967.358
Pasajes aereos	-	6.164.632	- 6.164.632
Pasajes terrestres	483.000	2.608.800	- 2.125.800
Otros	-	-	-
	<u>3.815.358</u>	<u>10.138.432</u>	<u>- 6.323.074</u>
	<u>332.179.188</u>	<u>63.034.917</u>	<u>269.144.271</u>

(g) Diversos

	<u>31 de diciembre de 2022</u>	<u>31 de diciembre de 2021</u>	<u>Variacion</u>
De Origen Publico			
Libros ,suscripciones , periodicos y revistas (1)	40.456.746	109.892.708	- 69.435.962
Aseo y cafeteria	56.270.289	22.637.168	33.633.120
Papeleria y fotocopia	66.822.966	31.460.880	35.362.086
Combustibles y lubricantes	33.057.676	29.467.743	3.589.933
Taxis y buses	61.138.728	21.021.156	40.117.572
Casino y restaurante	135.781.951	22.542.537	113.239.414
Otros	75.235.671	41.729.486	33.506.185
	<u>468.764.026</u>	<u>278.751.677</u>	<u>190.012.349</u>
De Origen Privado			
Libros ,suscripciones , periodicos y revistas (1)	406.224	-	406.224
De representacion	105.588.298	40.643.847	64.944.451
Aseo y cafeteria	107.950	50.200	57.750
Papeleria y fotocopia	578.060	-	578.060
Taxis y buses	1.623.684	1.634.001	- 10.317
Casino y restaurante	5.175.114	1.010.000	4.165.114
Otros	76.903.474	9.050.943	67.852.531
	<u>190.382.804</u>	<u>52.388.991</u>	<u>137.993.812</u>
	<u>659.146.830</u>	<u>331.140.669</u>	<u>328.006.161</u>

Nota a los Estados Financieros Separados
Al 31 de Diciembre de 2022
(Cifras expresadas en pesos)

(1) Durante la vigencia 2022 se adquirieron varias bases de datos para estudios, dentro de estas tenemos:

- a. United Nations Publications : \$ 3.012.965
- b. Camara Colombo Venezolana Capitulo de Colombia: \$ 6.947.000
- c. Minesoft Global Patent Solutions : \$ 22.080.000

Entre suscripciones de menor valor tenemos: Icontec, Legis , entre otras.

Durante la vigencia 2021 se adquirieron varias bases de datos para estudios, dentro de estas tenemos:

- d. United Nations Publications : \$ 2.933854
- e. Abrams Wolds Trade Wiki : \$ 19.090.478
- f. The Financial Times Limited : \$ 64.526.983
- g. Transparent Inteligence , INC : \$ 18.167.471

En 2021 las suscripción tuvieron relevancia dentro del presupuesto dado a proyecto de gestión de conocimiento de la Cámara enfocado al desarrollo de prototipos e investigaciones en vigilancia e inteligencia competitiva y ciencia de datos para la competitividad departamental.

Los primeros prototipos de vigilancia se están desarrollando en Inversiones, Comercio internacional y turismo.

Lo anterior corresponde a un nuevo enfoque de gestión, que seguramente se sostendrá o aumentará en el mediano plazo, en cuanto se escalen los nuevos proyectos/productos.

Entre suscripciones de menor valor tenemos: Icontec y Legis.

21. Otros gastos por función

El siguiente es detalle de los otros gastos por función

	<u>31 de diciembre de 2022</u>	<u>31 de diciembre de 2021</u>	<u>Variacion</u>
De Origen Publico			
Publicidad y propaganda (1)	662.357.943	231.319.818	431.038.125
	<u>662.357.943</u>	<u>231.319.818</u>	<u>431.038.125</u>
	<u>31 de diciembre de 2022</u>	<u>31 de diciembre de 2021</u>	<u>Variacion</u>
De Origen Privado			
Publicidad y propaganda (1)	-	28.373.473	- 28.373.473
Por servicios (2)	1.540.699.030	749.618.344	791.080.686
	<u>1.540.699.030</u>	<u>777.991.817</u>	<u>762.707.213</u>
	<u>2.203.056.973</u>	<u>1.009.311.635</u>	<u>1.193.745.337</u>

Nota a los Estados Financieros Separados
Al 31 de Diciembre de 2022
(Cifras expresadas en pesos)

(1) Corresponde a toda la apuesta que hace la Cámara a los sistemas de radio, televisión y de comunicación en general, como son: cartas, mails, afiches, perifoneo, todo en aras de comunicarle al empresario los servicios de la cámara, haciendo gran énfasis los servicios de los registros públicos.

(2) Dentro de otros gastos por función en materia de servicios tenemos:

	<u>31 de diciembre de 2022</u>	<u>31 de diciembre de 2021</u>	<u>Variacion</u>
Afiliaciones (a)	214.551.972	11.821.729	202.730.243
Conciliacion y arbitraje (b)	288.332.342	141.784.780	146.547.562
Investigaciones economicas	7.073.020	8.072.163 -	999.143
Servicios especiales y varios (c)	1.030.741.697	587.939.673	442.802.023
	<u>1.540.699.030</u>	<u>749.618.344</u>	<u>791.080.686</u>

(a) En la vigencia 2022 se implementaron diversas estrategias referente al tema de afiliados en aras de dar conocer a los comerciantes los benéficos que tienen al pertenecer al mismo , así las cosas se organizaron espacios de relacionamiento con los mismos , adicional a ello se contó con adición de personal que apoyara la circulación de la información a los mismo como también elaboración de piezas publicitarias.

Se desarrollaron dos estrategias para la captación de nuevos afiliados, una externa en donde se llamaba la atención visibilizando los beneficios de ser afiliados, se realizaron nuevos convenios, ruedas de relacionamiento, eventos exclusivos para este nicho

De igual manera se incorporó para la prestación del servicio disposición de los afiliados la membresía de WTC , para lo cual se pagaron los gastos correspondiente a la misma tales como gastos de membresía anual.

(b) Dentro de estos gastos se encuentran los costos de los diplomados que se adelantan desde al área de arbitraje y conciliación, así como honorarios de conciliadores, los gastos relacionados al VII congreso Internacional de derecho empresarial contable y de los negocios , capacitaciones , ruedas de negocios , reuniones de trabajo y tertulias

(c) Este concepto incluye los gastos por: capacitaciones, asesorías, servicios de competitividad, mercadeo y ventas, grandes eventos tales como: Experiencia en el servicio, Innova Latam , bolívar compra bolívar , entre otros.

22. Otros gastos

El siguiente es de detalle de otros gastos

Nota a los Estados Financieros Separados
Al 31 de Diciembre de 2022
(Cifras expresadas en pesos)

	<u>31 de diciembre de 2022</u>	<u>31 de diciembre de 2021</u>	<u>Variacion</u>
De Origen Publico			
Bancarios	185.413.761	119.025.122	66.388.640
Comisiones	139.820.132	233.570.308 -	93.750.177
Intereses	372.456	715.503 -	343.047
Diferencia en cambio	4.624.323	4.028.634	595.689
Otros	8.218	6.302.567 -	6.294.349
	<u>330.238.891</u>	<u>363.642.133</u> -	<u>33.403.243</u>

	<u>31 de diciembre de 2022</u>	<u>31 de diciembre de 2021</u>	<u>Variacion</u>
De Origen Privado			
Bancarios	37.731.787	34.810.341	2.921.446
Comisiones	2.097.394	11.223.049 -	9.125.655
Intereses	70.959	254.091 -	183.132
Diferencia en cambio	13.925	253.444 -	239.518
Multas , litigios y sanciones	-	728.000 -	728.000
Otros	1.538.610	3.603.663 -	2.065.053
	<u>41.452.676</u>	<u>50.872.587</u> -	<u>9.419.911</u>
	<u>371.691.567</u>	<u>414.514.721</u> -	<u>42.823.154</u>

23. Notas del Estado De Flujo de Efectivo

A continuación se presenta un detalle de las cifras contenidas en el estado de flujo de efectivo bajo el Método Indirecto

✚ Actividades de Operación

1. Entradas de Efectivo

Nota 1. – Cuentas por cobrar

Registra el reconocimiento de la cartera por la venta y/o prestación de servicios que presta la entidad a sus usuarios

	<u>A diciembre 31 de</u>		
	<u>2022</u>	<u>2021</u>	<u>Variacion</u>
cuentas por cobrar	383.815.593	1.208.088.129	824.272.536
Total	383.815.593	1.208.088.129	824.272.536

Nota 2. – Otros activos no financieros

Nota a los Estados Financieros Separados
Al 31 de Diciembre de 2022
(Cifras expresadas en pesos)

Comprende los saldos de avances y anticipos a proveedores y contratistas

A diciembre 31 de			
	<u>2022</u>	<u>2021</u>	<u>Variacion</u>
Otros activos no financieros	3.469.554.630	9.747.947	- 3.459.806.683
Total	3.469.554.630	9.747.947	- 3.459.806.683

2. Salidas de Efectivo

Nota 3. - Cuentas comerciales por pagar

Contemplan las obligaciones de la cámara en la adquisición de bienes y servicios

A diciembre 31 de			
	<u>2022</u>	<u>2021</u>	<u>Variacion</u>
cuentas comerciales por pagar	1.268.078.484	1.486.540.653	218.462.169
Total	1.268.078.484	1.486.540.653	218.462.169

Nota 4. – Cuenta operacionales por pagar

Registra el reconocimiento de los valores adeudados por otros conceptos diferentes al tema comercial y beneficios a empleados

A diciembre 31 de			
	<u>2022</u>	<u>2021</u>	<u>Variacion</u>
cuentas operacionales por pagar	1.627.374.371	1.180.653.422	- 446.720.948
Total	1.627.374.371	1.180.653.422	- 446.720.948

Nota 5. – Beneficios a empleados

Corresponde a la contraprestación que efectúa el empleador a cambio de una labor realizada en relación laboral.

Nota a los Estados Financieros Separados
Al 31 de Diciembre de 2022
(Cifras expresadas en pesos)

A diciembre 31 de			
	<u>2022</u>	<u>2021</u>	<u>Variacion</u>
beneficios a empleados	905.423.162	822.192.752	- 83.230.410
Total	905.423.162	822.192.752	- 83.230.410

Nota 6. – Otros pasivos no financieros

Trata de los convenios de cooperación celebrados por la Cámara con sus aliados para anuar esfuerzos en la creación y fomento del desarrollo y competitividad empresarial

A diciembre 31 de			
	<u>2022</u>	<u>2021</u>	<u>Variacion</u>
otros pasivos no financieros	821.021.115	1.452.527.877	631.506.762
Total	821.021.115	1.452.527.877	631.506.762

Actividades de inversión

1. Entrada de Efectivo

Nota 7 – Dividendos recibidos

Ingresos recibidos en esta oportunidad por la liquidación y reparto de dividendos en otras empresas donde la CCC posee participación.

A diciembre 31 de	
	<u>2022</u>
Dividendos recibidos	68.573.082
Total	68.573.082

2. Salida de Efectivo

Nota 8. – Compra de propiedad planta y equipo

Comprende la salida de para la adquisición de bienes para el desarrollo de las actividades

Nota a los Estados Financieros Separados
Al 31 de Diciembre de 2022
(Cifras expresadas en pesos)

El siguiente es el detalle de las compras realizadas de propiedad planta y equipo en las diferentes familias

Descripcion	Compras vigencia 2022
Flota y Equipo de Transporte	\$ 341.642.001
Impresoras Y Escaner	\$ 58.968.722
Equipos De Audiovisuales	\$ 42.616.000
Equipos De Telecomunicaciones	\$ 53.318.819
Muebles de Recibo	\$ 2.922.450
Sillas Giratorias	\$ 5.926.652
Escritorios y Mesas	\$ 5.317.777
Enseres Menores	\$ 3.601.500
Sipocitivos de Conectividad	\$ 46.720.635
Equipo de Computo	\$ 244.128.507
Aires Minisplits	\$ 17.943.141
Total	\$ 823.106.205

Como resultado final del flujo de efectivo por el método indirecto y una descrito anteriormente la forma en que afectaron el estado de flujo de efectivo las actividades de operación e inversión de acuerdo a su naturaleza , se obtuvo el siguiente aumento de efectivo para cada vigencia como se describe a continuación

INDICADORES FINANCIEROS

Indicadores	2022	2021
De Liquidez		
Capital de trabajo	16.438.865.052,91	12.887.157.074,00
Razon corriente	456%	361%
De Endeudamiento		
Endeudamiento	8%	9%
Autonomia	8%	9%
De Diagnostico financiero		
Ebitda	4.226.292.278,16	3.191.824.193,00

Nota a los Estados Financieros Separados
Al 31 de Diciembre de 2022
(Cifras expresadas en pesos)

En el año 2022 la Cámara muestra indicadores estables y en mejora al referéncialos con el año inmediatamente anterior, por lo cual se puede concluir que presenta sostenibilidad financiera y capacidad de operación al corto, mediano y largo plazo.

Así las cosas, se concluye que la Cámara continuara con el desarrollo de sus actividades cumpliéndose de esta manera el negocio en marcha.

24. participación en el resultado de las subsidiarias que se contabilizan por el método de la participación

El siguiente es el detalle del método de la participación. Ver política de inversiones en subsidiarias y Nota 09 de Inversiones en Subsidiarias

25. Eventos subsecuentes

26. Aprobación de los estados financieros

El 29 de marzo de 2023, los miembros de la junta directiva de la Cámara de Comercio de Cartagena autorizaron para su publicación y presentación los estados financieros separados adjuntos a corte 31 de diciembre de 2022. La junta directiva es el máximo órgano de la cámara que podría modificar/o aprobar los estados financieros.

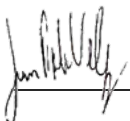

Juan Pablo Vélez Castellanos
Representante legal

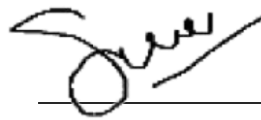

Susana Patricia Arevalo Julio
Contador

CERTIFICACION

En cumplimiento a lo dispuesto en el artículo 37 de la ley 222 de 1995, nos permitimos certificar que los Estados Financieros Separados Comparativos de la Cámara de Comercio de Cartagena, con corte a diciembre 31 de 2022 y 2021, cumplen con las siguientes afirmaciones:

- Los activos y pasivos existen en la fecha de corte y las transacciones registradas se han realizado durante el periodo correspondiente.
- Todos los hechos económicos realizados han sido reconocidos.
- Los activos representan probables derechos económicos futuros y los pasivos representan probables obligaciones económicas futuras, obtenidas o a cargo de la Entidad en la fecha de corte.
- Todos los elementos han sido reconocidos por los importes apropiados.
- Los hechos económicos han sido correctamente clasificados, descritos y revelados.
- Las cifras contenidas en los estados financieros han sido fielmente tomadas de los libros de contabilidad.

La presente certificación se expide a los veintiun (21) días del mes de marzo de 2023

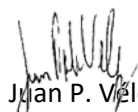

Juan P. Vélez Castellanos
Representante Legal
C.C. 9.102.779

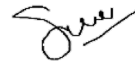

Susana P. Arévalo Julio
Contador
C.C. 45.561.791
TP N° 120078 – T

Cartagena de Indias D.T y C., 24 de marzo del 2023

DICTAMEN DEL REVISOR FISCAL

A LA JUNTA DIRECTIVA DE LA CAMARA DE COMERCIO DE CARTAGENA

Opinión

He auditado los estados financieros adjuntos de la compañía CAMARA DE COMERCIO DE CARTAGENA, los cuales comprenden el Estado de Situación Financiera al 31 de diciembre de 2022, el Estado de Resultados y otro Resultado Integral, de Cambios en el Patrimonio y de Flujos de Efectivo por el año terminado en esa fecha, y sus revelaciones que incluyen un resumen de las políticas contables significativas, así como otras notas explicativas.

En mi opinión, los estados financieros adjuntos, tomados de los libros de contabilidad, presentan razonablemente, en todos los aspectos significativos, la situación financiera de la compañía CAMARA DE COMERCIO DE CARTAGENA, al 31 de diciembre de 2022, el Resultado de sus operaciones y sus Flujos de Efectivo por el año terminado en esa fecha, de conformidad con las Normas de Contabilidad y de Información Financiera generalmente aceptadas en Colombia, aplicadas de forma uniforme con el año anterior.

Fundamento de la Opinión

He llevado a cabo mi auditoría de conformidad con las Normas Internacionales de Auditoría aceptadas en Colombia. Mis responsabilidades de acuerdo con dichas normas se describen más adelante en la sección Responsabilidades del auditor en relación con la auditoría de los estados financieros de mi informe. Soy independiente de la compañía CAMARA DE COMERCIO DE CARTAGENA, de acuerdo con los requerimientos de ética aplicables en Colombia y he cumplido las demás responsabilidades de ética de conformidad con dichos requerimientos. Considero que la evidencia de auditoría obtenida me proporciona una base razonable para expresar mi opinión.

Responsabilidad de la administración sobre los estados financieros

La administración es responsable por la preparación y presentación razonable de estos estados financieros de conformidad con las Normas de Contabilidad y de Información Financiera aplicables, y por el control interno que la administración considere relevante para la preparación y correcta presentación de los estados financieros libres de errores significativos, bien sea por fraude o error; seleccionar, aplicar y establecer las políticas contables, así como los estimados razonables de acuerdo a las circunstancias.

Al preparar los estados financieros, la administración es responsable de evaluar la capacidad de la compañía CAMARA DE COMERCIO DE CARTAGENA. para continuar como entidad en funcionamiento, revelando, según corresponda, los asuntos relacionados con la entidad en funcionamiento y utilizando el principio contable de negocio en marcha, salvo que la administración tenga la intención de liquidar la Entidad o de cesar sus operaciones, o bien no exista otra alternativa realista.

Los Administradores de la entidad, son responsables de supervisar el proceso de la información financiera de la misma.

Responsabilidades del auditor en relación con la auditoría de los estados financieros

Mi responsabilidad es la de expresar una opinión sobre dichos estados financieros con base en mi auditoría. Efectué mi revisión de acuerdo con las normas de auditoría de información financiera aceptadas en Colombia. Estas normas requieren que cumpla con requerimientos éticos, que planifique y realice la auditoría para obtener una seguridad razonable sobre si los estados financieros están libres de errores significativos. Una seguridad razonable significa un alto nivel de aseguramiento, sin embargo no es una garantía de que una auditoría efectuada de acuerdo con las NIAS detectará siempre un error material, cuando este exista.

Una auditoría conlleva la aplicación de procedimientos para obtener evidencia de auditoría sobre los importes y la información revelada en los estados financieros.

Los procedimientos seleccionados dependen del juicio profesional del auditor, incluida la valoración de los riesgos de incorrección material en los estados financieros, debido a fraude o error y realización de procedimientos de auditoría en respuesta a estos riesgos. Al efectuar dichas valoraciones del riesgo, el auditor tiene en cuenta el control interno relevante para la preparación y presentación fiel por parte de la Entidad de los Estados Financieros, con el fin de diseñar los procedimientos de auditoría que sean adecuados en función de las circunstancias, y con la finalidad de expresar una opinión sobre la eficacia del control interno de la Entidad. Una auditoría también incluye la evaluación de la adecuación de las políticas contables aplicadas y de la razonabilidad de las estimaciones contables realizadas, así como la evaluación de la presentación global de los estados financieros.

De igual forma es de mi responsabilidad concluir acerca del adecuado uso de la hipótesis de negocio en marcha por parte de la administración hasta la fecha del dictamen, sin embargo, eventos o condiciones futuras pudiesen hacer variar dicha condición.

En adición, he comunicado a los encargados del gobierno de la entidad el

alcance planeado y la oportunidad para la auditoría, así como los hallazgos de auditoría significativos identificados en el desarrollo de nuestra auditoría.

Considero que la evidencia de auditoría que he obtenido proporciona una base suficiente y adecuada para mi opinión.

Informe sobre otros requerimientos legales y reglamentarios

La administración también es responsable por el cumplimiento de aspectos regulatorios en Colombia relacionados con la gestión documental contable, la definición de medidas de control interno, la conservación y custodia de bienes en poder de la Entidad.

Como es requerido por leyes y reglamentaciones colombianas, he efectuado procedimientos sobre el cumplimiento de aspectos regulatorios y con base en el resultado de los mismos, en mi concepto:

- a. La contabilidad de la Entidad ha sido llevada conforme a las normas legales y a la técnica contable aplicable.
- b. Las operaciones registradas en los libros y los actos de los administradores se ajustan a los estatutos y a las decisiones de la Junta Directiva.
- c. La correspondencia, los comprobantes de las cuentas y los libros de actas se conservan debidamente.
- d. La información contenida en las declaraciones de autoliquidación de aportes al Sistema de Seguridad Social Integral, en particular la relativa a los afiliados y a sus ingresos base de cotización, ha sido tomada de los registros y soportes contables. La Entidad realizó los pagos por concepto de aportes al Sistema de Seguridad Social Integral.

Otros asuntos

a) La Entidad cumple con todas las normas sobre propiedad intelectual y de derechos de autor en los programas de computación, libros y textos que utiliza.

b) No tenemos conocimiento de:

- Activos o pasivos diferentes a los registrados en los libros de contabilidad, ni ingresos o egresos que afecten los resultados y que deban ser revelados de acuerdo con el marco técnico normativo de información financiera.
- La ocurrencia de irregularidades que involucren a miembros de la administración, empleados y que puedan tener incidencia en los estados financieros de la Entidad.
- Requerimientos de entes de control por el cumplimiento de las disposiciones vigentes que aplican a la Entidad por presentación incorrecta de información solicitada por estos.
- Posibles situaciones que puedan generar demandas o imposiciones

fiscales, cuyos efectos deben ser revelados en los estados financieros o estimar pasivos contingentes.

Cordialmente,



GUIDO PRESUTTI BERRIO
TP No. 27807-T
REVISOR FISCAL

Anexo 3

Inventario de Bienes y sus Custodios

LISTADO DE ACTIVOS POR CUSTODIO

Entorno . 2

Fecha : 28-04-2023

Pag. : 1 / 133

Nit del custodio	Nombre		Cargo		Ubicacion				
1	GASTOS DE PERSONAL								
Cod. Activo	Fondo	Ubicacion	Area	Descripcion	C. Costo	Cod. Intel	Estado	Avaluo	Observacion
1000362907	GONZALEZ MESA SANDRA PAOLA		Cargo		Ubicacion				
1001804967	PIÑERES CUADROS LUIS FABRICIO		Cargo Auxiliar De Audiovisuales		Ubicacion Presidencia Ejecutiva				
Cod. Activo	Fondo	Ubicacion	Area	Descripcion	C. Costo	Cod. Intel	Estado	Avaluo	Observacion
05000047	PB	Sede Centro	DIV COMUNIACIONES	VIDEO BEAN NEC M420X DE 4200	O103PB	5500193RJ	Activo	3,722,400.00	COMUNICACIONES
05000048	PB	Sede Centro	DIV COMUNIACIONES	VIDEO BEAN NEC M420X DE 4200	O103PB	5500171RJ	Activo	3,722,400.00	COMUNICACIONES
06001089	PB	Sede Centro	DIV COMUNIACIONES	SILLA RED ALTA CON CONTACTO PERMANENTE CON BRAZOS MALLA NEGRA	O103PB		Activo	369,224.13	ATRÁS DE SALA DE JUNTAS
05000002	PB	Sede Centro	DIV COMUNIACIONES	EQUIPO DE SONIDO SALON DANIEL LEMAITRE	O103PB	0	Activo	2,048,864.18	SALON DE SONIDO Y DANIEL LEMAI
05000003	PB	Sede Centro	DIV COMUNIACIONES	MICROFONO INALAMABRICO TAKSTAR-TS6310	O103PB	0	Activo	79,644.44	SALON DE SONIDO
05000025	PB	Sede Centro	DIV COMUNIACIONES	CABINA DE SONIDO QSK K8 - SALA DE JUNTAS	O103PB	GFD520769	Activo	1,484,933.33	SALA DE JUNTAS
05000027	PB	Sede Centro	DIV COMUNIACIONES	CABINA DE SONIDO QSK K8 - SALA DE JUNTAS	O103PB	GLD520958	Activo	1,484,933.33	SALA DE JUNTAS
05000028	PB	Sede Centro	DIV COMUNIACIONES	CABINA DE SONIDO QSK K8 - SALA DE JUNTAS	O103PB	GLD520962	Activo	1,484,933.33	SALA DE JUNTAS
05000029	PB	Sede Centro	DIV COMUNIACIONES	MEZCLADOR PROEL M16USB- SALA DE JUNTAS	O103PB	00061	Activo	1,091,253.33	ATRAS DE SALA SALA DE JUNTAS
05000030	PB	Sede Centro	DIV COMUNIACIONES	MICROFONO INALAMBRICO SHURE BLX24/B58-M51- SALA DE JUNTAS	O103PB	1MK1628812	Activo	854,700.00	SALA DE JUNTAS
05000031	PB	Sede Centro	DIV COMUNIACIONES	MICROFONO INALAMBRICO SHURE BLX24/B58-M51- SALA DE JUNTAS	O103PB	1MK1628819	Activo	854,700.00	SALA DE JUNTAS

LISTADO DE ACTIVOS POR CUSTODIO

Entorno . 2

Fecha : 28-04-2023

Pag. : 2 / 133

05000032	PB	Sede Centro	DIV COMUNIACIONES	MICROFONO INALAMBRICO SHURE BLX24/B58-K12- SALA DE JUNTAS	O103PB	1ML0348835	Activo	854,700.00 SALA DE JUNTAS
05000033	PB	Sede Centro	DIV COMUNIACIONES	MICROFONO INALAMBRICO SHURE BLX24/B58-K12- SALA DE JUNTAS	O103PB	1NA2413265	Activo	854,700.00 SALA DE JUNTAS
05000036	PB	Sede Centro	DIV COMUNIACIONES	MATRIX SWICHER 8*4 XGA/KRAMER VP - 8X4AK- SALA DE JUNTAS	O103PB		Activo	5,180,000.00 SALA DE JUNTAS
05000038	PB	Sede Centro	DIV COMUNIACIONES	MICROFONO SHURE INALAMBRICO BLX24-B58-M15	O103PB	1MI0639504	Activo	850,454.00 SALON DE SONIDO
05000039	PB	Sede Centro	DIV COMUNIACIONES	MICROFONO SHURE INALAMBRICO BLX24-B58-K12	O103PB	1MI0639472	Activo	850,454.00 SALON DE SONIDO
05000041	PB	Sede Centro	DIV COMUNIACIONES	CABINA DE SONIDO QSC K8	O103PB	GAD520072	Activo	1,925,273.33 SALON DE SONIDO
6001134	PB	Sede Centro	DIV COMUNIACIONES	CUBICULO ESTANDAR BASE FORMICA ALPICLARO	O103PB		Activo	155,788.00 ASIGNADO PRACTICANTE COMUNICACIONES
06000954	PB	Sede Centro	DIV COMUNIACIONES	ALMACENAMIENTO METALICO DOS PUERTAS COLOR GRIS	O103PB		Activo	607,500.00 ATRÁS DE SALA DE JUNTAS
06000997	PB	Sede Centro	DIV COMUNIACIONES	MODULOS DE TARIMA EN ESTRUCTURA METALIAZADA PARA SALON DANIELLEMAITRE	O103PB		Activo	4,640,000.00 SALON DANIEL LEMAITRE
06001178	PB	Sede Centro	DIV COMUNIACIONES	SILLA POLTRONA GIRATORIA REFERENCIA VIENA BASE DE DISCO CON ACABADO CROMADO TAPIZADA EN CUERO SINTETICO BLANCO	O103PB		Activo	925,066.00 ATRÁS DE SALA DE JUNTAS
06001179	PB	Sede Centro	DIV COMUNIACIONES	SILLA POLTRONA GIRATORIA REFERENCIA VIENA BASE DE DISCO CON ACABADO CROMADO TAPIZADA EN CUERO SINTETICO BLANCO	O103PB		Activo	925,066.00
06001180	PB	Sede Centro	DIV COMUNIACIONES	SILLA POLTRONA GIRATORIA REFERENCIA VIENA BASE DE DISCO CON ACABADO CROMADO TAPIZADA EN CUERO SINTETICO BLANCO	O103PB		Activo	925,066.00
05000090	PB	Sede Centro	DIV COMUNIACIONES	PROYECTOR VIVITECH MODELO DW-832	O103PB	WDW832641	Activo	4,046,000.00 VIDEOBEAM PARA EVENTOS
05000026	PB	Sede Centro	DIV COMUNIACIONES	CABINA DE SONIDO QSK K8 - SALA DE JUNTAS	O103PB	GFD520930	Activo	1,484,933.33 SALA DE JUNTAS
06000625	PB	Sede Centro	DIV COMUNIACIONES	SILLAS ACADEMICAS UNIVERISTARIAS CON BRAZOS COLOR NEGRO (SALON DE CONFERENCIAS)	O103PB		Activo	101,093.48 SALON DE CONFERENCIAS
06001177	PB	Sede Centro	DIV COMUNIACIONES	SILLA POLTRONA GIRATORIA REFERENCIA VIENA BASE DE DISCO CON ACABADO CROMADO TAPIZADA EN CUERO SINTETICO BLANCO	O103PB		Activo	925,066.00
07000301	PB	Sede Centro	DIV COMUNIACIONES	IPAD PRO 12.9 WI-FI 32 GB SPACE GOLD -ML0H2CLA/A	O103PB	DLXR52HGG	Activo	3,159,000.00 IPAD PRO PARA SALA DE JUNTAS
05000054	PB	Sede Centro	DIV COMUNIACIONES	SPEAKER - CABINA ACTIVAR TYG LSA140C15-BLT	O103PB	BLT2015100	Activo	1,085,000.00 ACTIVO COMPRADO EL 02 DE ABRIL DE 2016 CON TARJETA DE CREDITO DE PRESIDENCIA EJECUTIVA
06001176	PB	Sede Centro	DIV COMUNIACIONES	SILLA POLTRONA GIRATORIA REFERENCIA VIENA BASE DE DISCO CON ACABADO CROMADO TAPIZADA EN CUERO SINTETICO BLANCO	O103PB		Activo	925,066.00 PORTRONAS PARA EVENTOS ATRÁS DE SALA DE JUNTAS
06000576	PB	Sede Centro	DIV COMUNIACIONES	SILLA SOHO CON ESTRUCTURA EN TUBERÍA DE ACERO TIPO C.R. COLOR NEGRO	O103PB		Activo	241,280.00 SALON DANIEL LEMAITRE
06000586	PB	Sede Centro	DIV COMUNIACIONES	SILLA SOHO CON ESTRUCTURA EN TUBERÍA DE ACERO TIPO C.R. COLOR NEGRO	O103PB		Activo	241,280.00 SALON DANIEL LEMAITRE

LISTADO DE ACTIVOS POR CUSTODIO

Entorno . 2

Fecha : 28-04-2023

Pag. : 3 / 133

06000597	PB	Sede Centro	DIV COMUNIACIONES	SILLAS ACADEMICAS UNIVERISTARIAS CON BRAZOS COLOR NEGRO (SALON DE CONFERENCIAS)	O103PB	Activo	101,093.48 SALON DE CONFERENCIAS
06000618	PB	Sede Centro	DIV COMUNIACIONES	SILLAS ACADEMICAS UNIVERISTARIAS CON BRAZOS COLOR NEGRO (SALON DE CONFERENCIAS)	O103PB	Activo	101,093.48 SALON DE CONFERENCIAS
06000628	PB	Sede Centro	DIV COMUNIACIONES	SILLAS ACADEMICAS UNIVERISTARIAS CON BRAZOS COLOR NEGRO (SALON DE CONFERENCIAS)	O103PB	Activo	101,093.48 SALON DE CONFERENCIAS
06000664	PB	Sede Centro	DIV COMUNIACIONES	MODULO OVALADO BATIBLE FORMICA ALPICLARO (BLANCA) ESTRUCTURA METALICA	O103PB	Activo	199,637.00 MESA OVALADA BLANCA ATRÁS DE SALA DE JUNTAS
06000442	PB	Sede Centro	DIV COMUNIACIONES	GAVETERO RODANTE 3 GAVETAS	O103PB	Activo	544,040.00 ATRÁS DE SALA DE JUNTAS
06000459	PB	Sede Centro	DIV COMUNIACIONES	ESCRITORIO ESTANDAR BASE FORMICA ALPICARO ESTRUCTURA METALICA COLOR GRIS	O103PB	Activo	1,078,304.44 ATRÁS DE SALA DE JUNTAS
06000460	PB	Sede Centro	DIV COMUNIACIONES	BIBLIOTECA METALICA 2 ENTREPAÑOS CON PUERTA METALIZO CON MANIJA	O103PB	Activo	602,235.56 ATRÁS DE SALA DE JUNTAS
06000461	PB	Sede Centro	DIV COMUNIACIONES	BIBLIOTECA METALICA 2 ENTREPAÑOS CON PUERTA METALIZO CON MANIJA	O103PB	Activo	602,235.56 ATRÁS DE SALA DE JUNTAS
06000462	PB	Sede Centro	DIV COMUNIACIONES	BIBLIOTECA METALICA 2 ENTREPAÑOS CON PUERTA METALIZO CON MANIJA	O103PB	Activo	602,235.56 ATRÁS DE SALA DE JUNTAS
06000464	PB	Sede Centro	DIV COMUNIACIONES	SILLA SOHO CON ESTRUCTURA EN TUBERÍA DE ACERO TIPO C.R. COLOR NEGRO	O103PB	Activo	128,521.56 SALON DANIEL LEMAITRE
06000465	PB	Sede Centro	DIV COMUNIACIONES	SILLA SOHO CON ESTRUCTURA EN TUBERÍA DE ACERO TIPO C.R. COLOR NEGRO	O103PB	Activo	128,521.56 SALON DANIEL LEMAITRE
06000466	PB	Sede Centro	DIV COMUNIACIONES	SILLA SOHO CON ESTRUCTURA EN TUBERÍA DE ACERO TIPO C.R. COLOR NEGRO	O103PB	Activo	128,521.56 SALON DANIEL LEMAITRE
06000467	PB	Sede Centro	DIV COMUNIACIONES	SILLA SOHO CON ESTRUCTURA EN TUBERÍA DE ACERO TIPO C.R. COLOR NEGRO	O103PB	Activo	128,521.56 SALON DANIEL LEMAITRE
06000468	PB	Sede Centro	DIV COMUNIACIONES	SILLA SOHO CON ESTRUCTURA EN TUBERÍA DE ACERO TIPO C.R. COLOR NEGRO	O103PB	Activo	128,521.56 SALON DANIEL LEMAITRE
06000469	PB	Sede Centro	DIV COMUNIACIONES	SILLA SOHO CON ESTRUCTURA EN TUBERÍA DE ACERO TIPO C.R. COLOR NEGRO	O103PB	Activo	128,521.56 SALON DANIEL LEMAITRE
06000470	PB	Sede Centro	DIV COMUNIACIONES	SILLA SOHO CON ESTRUCTURA EN TUBERÍA DE ACERO TIPO C.R. COLOR NEGRO	O103PB	Activo	128,521.56 SALON DANIEL LEMAITRE
06000471	PB	Sede Centro	DIV COMUNIACIONES	SILLA SOHO CON ESTRUCTURA EN TUBERÍA DE ACERO TIPO C.R. COLOR NEGRO	O103PB	Activo	128,521.56 SALON DANIEL LEMAITRE
06000472	PB	Sede Centro	DIV COMUNIACIONES	SILLA SOHO CON ESTRUCTURA EN TUBERÍA DE ACERO TIPO C.R. COLOR NEGRO	O103PB	Activo	128,521.56 SALON DANIEL LEMAITRE
06000473	PB	Sede Centro	DIV COMUNIACIONES	SILLA SOHO CON ESTRUCTURA EN TUBERÍA DE ACERO TIPO C.R. COLOR NEGRO	O103PB	Activo	128,521.56 SALON DANIEL LEMAITRE
06000475	PB	Sede Centro	DIV COMUNIACIONES	SILLA SOHO CON ESTRUCTURA EN TUBERÍA DE ACERO TIPO C.R. COLOR NEGRO	O103PB	Activo	128,521.56 SALON DANIEL LEMAITRE
06000476	PB	Sede Centro	DIV COMUNIACIONES	SILLA SOHO CON ESTRUCTURA EN TUBERÍA DE ACERO TIPO C.R. COLOR	O103PB	Activo	128,521.56 SALON DANIEL LEMAITRE

LISTADO DE ACTIVOS POR CUSTODIO

Entorno . 2

Fecha : 28-04-2023

Pag. : 4 / 133

NEGRO							
06000477	PB	Sede Centro	DIV COMUNIACIONES	SILLA SOHO CON ESTRUCTURA EN TUBERÍA DE ACERO TIPO C.R. COLOR NEGRO	O103PB		Activo 128,521.56 SALON DANIEL LEMAITRE
05000037	PB	Sede Centro	DIV COMUNIACIONES	VIDEO BEAM NEC MODELO NP-PX800X DE 8000 LUMENES	O103PB	3X00001CP	Activo 14,621,671.11 SALON DANIEL LEMAITRE
0600001172	PB	Sede Centro	DIV COMUNIACIONES	MESA DE ALUMINIO 60*112	O103PB		Activo 169,900.00 MESA PARA EVENTOS
05000055	PB	Sede Centro	DIV COMUNIACIONES	SPEAKER - CABINA PASIVA TYG LSP140C15	O103PB	LSP140C152	Activo 590,000.00 COMPRADO EL 02 DE ABRIL DE 2016 CON TARJETA DE CREDITO PRESIDENCIA
06000527	PB	Sede Centro	DIV COMUNIACIONES	SILLA SOHO CON ESTRUCTURA EN TUBERÍA DE ACERO TIPO C.R. COLOR NEGRO	O103PB		Activo 241,280.00 SALON DANIEL LEMAITRE
06000478	PB	Sede Centro	DIV COMUNIACIONES	SILLA SOHO CON ESTRUCTURA EN TUBERÍA DE ACERO TIPO C.R. COLOR NEGRO	O103PB		Activo 128,521.56

LISTADO DE ACTIVOS POR CUSTODIO

Entorno . 2

Fecha : 28-04-2023

Pag. : 6 / 133

06000479	PB	Sede Centro	DIV COMUNIACIONES	SILLA SOHO CON ESTRUCTURA EN TUBERÍA DE ACERO TIPO C.R. COLOR NEGRO	O103PB	Activo	128,521.56 SALON DANIEL LEMAITRE
06000480	PB	Sede Centro	DIV COMUNIACIONES	SILLA SOHO CON ESTRUCTURA EN TUBERÍA DE ACERO TIPO C.R. COLOR NEGRO	O103PB	Activo	128,521.56 SALON DANIEL LEMAITRE
06000481	PB	Sede Centro	DIV COMUNIACIONES	SILLA SOHO CON ESTRUCTURA EN TUBERÍA DE ACERO TIPO C.R. COLOR NEGRO	O103PB	Activo	128,521.56 SALON DANIEL LEMAITRE
06000482	PB	Sede Centro	DIV COMUNIACIONES	SILLA SOHO CON ESTRUCTURA EN TUBERÍA DE ACERO TIPO C.R. COLOR NEGRO	O103PB	Activo	128,521.56 SALON DANIEL LEMAITRE
06000483	PB	Sede Centro	DIV COMUNIACIONES	SILLA SOHO CON ESTRUCTURA EN TUBERÍA DE ACERO TIPO C.R. COLOR NEGRO	O103PB	Activo	128,521.56 SALON DANIEL LEMAITRE
06000484	PB	Sede Centro	DIV COMUNIACIONES	SILLA SOHO CON ESTRUCTURA EN TUBERÍA DE ACERO TIPO C.R. COLOR NEGRO	O103PB	Activo	128,521.56 SALON DANIEL LEMAITRE
06000486	PB	Sede Centro	DIV COMUNIACIONES	SILLA SOHO CON ESTRUCTURA EN TUBERÍA DE ACERO TIPO C.R. COLOR NEGRO	O103PB	Activo	128,521.56 SALON DANIEL LEMAITRE
06000487	PB	Sede Centro	DIV COMUNIACIONES	SILLA SOHO CON ESTRUCTURA EN TUBERÍA DE ACERO TIPO C.R. COLOR NEGRO	O103PB	Activo	128,521.56 SALON DANIEL LEMAITRE
06000488	PB	Sede Centro	DIV COMUNIACIONES	SILLA SOHO CON ESTRUCTURA EN TUBERÍA DE ACERO TIPO C.R. COLOR NEGRO	O103PB	Activo	128,521.56 SALON DANIEL LEMAITRE
06000489	PB	Sede Centro	DIV COMUNIACIONES	SILLA SOHO CON ESTRUCTURA EN TUBERÍA DE ACERO TIPO C.R. COLOR NEGRO	O103PB	Activo	128,521.56 SALON DANIEL LEMAITRE
06000490	PB	Sede Centro	DIV COMUNIACIONES	SILLA SOHO CON ESTRUCTURA EN TUBERÍA DE ACERO TIPO C.R. COLOR NEGRO	O103PB	Activo	128,521.56 SALON DANIEL LEMAITRE
06000491	PB	Sede Centro	DIV COMUNIACIONES	SILLA SOHO CON ESTRUCTURA EN TUBERÍA DE ACERO TIPO C.R. COLOR NEGRO	O103PB	Activo	128,521.56 SALON DANIEL LEMAITRE
06000492	PB	Sede Centro	DIV COMUNIACIONES	SILLA SOHO CON ESTRUCTURA EN TUBERÍA DE ACERO TIPO C.R. COLOR NEGRO	O103PB	Activo	128,521.56 SALON DANIEL LEMAITRE
06000493	PB	Sede Centro	DIV COMUNIACIONES	SILLA SOHO CON ESTRUCTURA EN TUBERÍA DE ACERO TIPO C.R. COLOR NEGRO	O103PB	Activo	128,521.56 SALON DANIEL LEMAITRE
06000495	PB	Sede Centro	DIV COMUNIACIONES	SILLA SOHO CON ESTRUCTURA EN TUBERÍA DE ACERO TIPO C.R. COLOR NEGRO	O103PB	Activo	241,280.00 SALON DANIEL LEMAITRE
06000496	PB	Sede Centro	DIV COMUNIACIONES	SILLA SOHO CON ESTRUCTURA EN TUBERÍA DE ACERO TIPO C.R. COLOR NEGRO	O103PB	Activo	241,280.00 SALON DANIEL LEMAITRE
06000497	PB	Sede Centro	DIV COMUNIACIONES	SILLA SOHO CON ESTRUCTURA EN TUBERÍA DE ACERO TIPO C.R. COLOR NEGRO	O103PB	Activo	241,280.00 SALON DANIEL LEMAITRE
06000498	PB	Sede Centro	DIV COMUNIACIONES	SILLA SOHO CON ESTRUCTURA EN TUBERÍA DE ACERO TIPO C.R. COLOR NEGRO	O103PB	Activo	241,280.00 SALON DANIEL LEMAITRE

LISTADO DE ACTIVOS POR CUSTODIO

Entorno . 2

Fecha : 28-04-2023

Pag. : 7 / 133

06000499	PB	Sede Centro	DIV COMUNIACIONES	SILLA SOHO CON ESTRUCTURA EN TUBERÍA DE ACERO TIPO C.R. COLOR NEGRO	O103PB	Activo	241,280.00 SALON DANIEL LEMAITRE
06000500	PB	Sede Centro	DIV COMUNIACIONES	SILLA SOHO CON ESTRUCTURA EN TUBERÍA DE ACERO TIPO C.R. COLOR NEGRO	O103PB	Activo	241,280.00 SALON DANIEL LEMAITRE
06000501	PB	Sede Centro	DIV COMUNIACIONES	SILLA SOHO CON ESTRUCTURA EN TUBERÍA DE ACERO TIPO C.R. COLOR NEGRO	O103PB	Activo	241,280.00 SALON DANIEL LEMAITRE
06000502	PB	Sede Centro	DIV COMUNIACIONES	SILLA SOHO CON ESTRUCTURA EN TUBERÍA DE ACERO TIPO C.R. COLOR NEGRO	O103PB	Activo	241,280.00 SALON DANIEL LEMAITRE
06000503	PB	Sede Centro	DIV COMUNIACIONES	SILLA SOHO CON ESTRUCTURA EN TUBERÍA DE ACERO TIPO C.R. COLOR NEGRO	O103PB	Activo	241,280.00 SALON DANIEL LEMAITRE
06000505	PB	Sede Centro	DIV COMUNIACIONES	SILLA SOHO CON ESTRUCTURA EN TUBERÍA DE ACERO TIPO C.R. COLOR NEGRO	O103PB	Activo	241,280.00 SALON DANIEL LEMAITRE
06000506	PB	Sede Centro	DIV COMUNIACIONES	SILLA SOHO CON ESTRUCTURA EN TUBERÍA DE ACERO TIPO C.R. COLOR NEGRO	O103PB	Activo	241,280.00 SALON DANIEL LEMAITRE
06000507	PB	Sede Centro	DIV COMUNIACIONES	SILLA SOHO CON ESTRUCTURA EN TUBERÍA DE ACERO TIPO C.R. COLOR NEGRO	O103PB	Activo	241,280.00 SALON DANIEL LEMAITRE
06000508	PB	Sede Centro	DIV COMUNIACIONES	SILLA SOHO CON ESTRUCTURA EN TUBERÍA DE ACERO TIPO C.R. COLOR NEGRO	O103PB	Activo	241,280.00 SALON DANIEL LEMAITRE
06000509	PB	Sede Centro	DIV COMUNIACIONES	SILLA SOHO CON ESTRUCTURA EN TUBERÍA DE ACERO TIPO C.R. COLOR NEGRO	O103PB	Activo	241,280.00 SALON DANIEL LEMAITRE
06000510	PB	Sede Centro	DIV COMUNIACIONES	SILLA SOHO CON ESTRUCTURA EN TUBERÍA DE ACERO TIPO C.R. COLOR NEGRO	O103PB	Activo	241,280.00 SALON DANIEL LEMAITRE
06000511	PB	Sede Centro	DIV COMUNIACIONES	SILLA SOHO CON ESTRUCTURA EN TUBERÍA DE ACERO TIPO C.R. COLOR NEGRO	O103PB	Activo	241,280.00 SALON DANIEL LEMAITRE
06000512	PB	Sede Centro	DIV COMUNIACIONES	SILLA SOHO CON ESTRUCTURA EN TUBERÍA DE ACERO TIPO C.R. COLOR NEGRO	O103PB	Activo	241,280.00 SALON DANIEL LEMAITRE
06000513	PB	Sede Centro	DIV COMUNIACIONES	SILLA SOHO CON ESTRUCTURA EN TUBERÍA DE ACERO TIPO C.R. COLOR NEGRO	O103PB	Activo	241,280.00 SALON DANIEL LEMAITRE
06000515	PB	Sede Centro	DIV COMUNIACIONES	SILLA SOHO CON ESTRUCTURA EN TUBERÍA DE ACERO TIPO C.R. COLOR NEGRO	O103PB	Activo	241,280.00 SALON DANIEL LEMAITRE
06000516	PB	Sede Centro	DIV COMUNIACIONES	SILLA SOHO CON ESTRUCTURA EN TUBERÍA DE ACERO TIPO C.R. COLOR NEGRO	O103PB	Activo	241,280.00 SALON DANIEL LEMAITRE
06000517	PB	Sede Centro	DIV COMUNIACIONES	SILLA SOHO CON ESTRUCTURA EN TUBERÍA DE ACERO TIPO C.R. COLOR NEGRO	O103PB	Activo	241,280.00 SALON DANIEL LEMAITRE
06000519	PB	Sede Centro	DIV COMUNIACIONES	SILLA SOHO CON ESTRUCTURA EN TUBERÍA DE ACERO TIPO C.R. COLOR NEGRO	O103PB	Activo	241,280.00 SALON DANIEL LEMAITRE
06000520	PB	Sede Centro	DIV COMUNIACIONES	SILLA SOHO CON ESTRUCTURA EN TUBERÍA DE ACERO TIPO C.R. COLOR NEGRO	O103PB	Activo	241,280.00 SALON DANIEL LEMAITRE

LISTADO DE ACTIVOS POR CUSTODIO

Entorno . 2

Fecha : 28-04-2023

Pag. : 8 / 133

06000521	PB	Sede Centro	DIV COMUNIACIONES	SILLA SOHO CON ESTRUCTURA EN TUBERÍA DE ACERO TIPO C.R. COLOR NEGRO	O103PB	Activo	241,280.00 SALON DANIEL LEMAITRE
06000522	PB	Sede Centro	DIV COMUNIACIONES	SILLA SOHO CON ESTRUCTURA EN TUBERÍA DE ACERO TIPO C.R. COLOR NEGRO	O103PB	Activo	241,280.00 SALON DANIEL LEMAITRE
06000525	PB	Sede Centro	DIV COMUNIACIONES	SILLA SOHO CON ESTRUCTURA EN TUBERÍA DE ACERO TIPO C.R. COLOR NEGRO	O103PB	Activo	241,280.00 SALON DANIEL LEMAITRE
06000526	PB	Sede Centro	DIV COMUNIACIONES	SILLA SOHO CON ESTRUCTURA EN TUBERÍA DE ACERO TIPO C.R. COLOR NEGRO	O103PB	Activo	241,280.00 SALON DANIEL LEMAITRE
06000663	PB	Sede Centro	DIV COMUNIACIONES	MODULO OVALADO ABATIBLE FORMICA ALPICLARO ESTRUCTURA METALICA	O103PB	Activo	199,637.00 SALON DE SONIDO
06000602	PB	Sede Centro	DIV COMUNIACIONES	SILLAS ACADEMICAS UNIVERISTARIAS CON BRAZOS COLOR NEGRO (SALON DE CONFERENCIAS)	O103PB	Activo	101,093.48 SALON DE CONFERENCIAS
06000603	PB	Sede Centro	DIV COMUNIACIONES	SILLAS ACADEMICAS UNIVERISTARIAS CON BRAZOS COLOR NEGRO (SALON DE CONFERENCIAS)	O103PB	Activo	101,093.48 SALON DE CONFERENCIAS
06000604	PB	Sede Centro	DIV COMUNIACIONES	SILLAS ACADEMICAS UNIVERISTARIAS CON BRAZOS COLOR NEGRO (SALON DE CONFERENCIAS)	O103PB	Activo	101,093.48 SALON DE CONFERENCIAS
06000605	PB	Sede Centro	DIV COMUNIACIONES	SILLAS ACADEMICAS UNIVERISTARIAS CON BRAZOS COLOR NEGRO (SALON DE CONFERENCIAS)	O103PB	Activo	101,093.48 SALON DE CONFERENCIAS
06000606	PB	Sede Centro	DIV COMUNIACIONES	SILLAS ACADEMICAS UNIVERISTARIAS CON BRAZOS COLOR NEGRO (SALON DE CONFERENCIAS)	O103PB	Activo	101,093.48 SALON DE CONFERENCIAS
06000607	PB	Sede Centro	DIV COMUNIACIONES	SILLAS ACADEMICAS UNIVERISTARIAS CON BRAZOS COLOR NEGRO (SALON DE CONFERENCIAS)	O103PB	Activo	101,093.48 SALON DE CONFERENCIAS
06000608	PB	Sede Centro	DIV COMUNIACIONES	SILLAS ACADEMICAS UNIVERISTARIAS CON BRAZOS COLOR NEGRO (SALON DE CONFERENCIAS)	O103PB	Activo	101,093.48 SALON DE CONFERENCIAS
06000609	PB	Sede Centro	DIV COMUNIACIONES	SILLAS ACADEMICAS UNIVERISTARIAS CON BRAZOS COLOR NEGRO (SALON DE CONFERENCIAS)	O103PB	Activo	101,093.48 SALON DE CONFERENCIAS
06000610	PB	Sede Centro	DIV COMUNIACIONES	SILLAS ACADEMICAS UNIVERISTARIAS CON BRAZOS COLOR NEGRO (SALON DE CONFERENCIAS)	O103PB	Activo	101,093.48 SALON DE CONFERENCIAS
06000611	PB	Sede Centro	DIV COMUNIACIONES	SILLAS ACADEMICAS UNIVERISTARIAS CON BRAZOS COLOR NEGRO (SALON DE CONFERENCIAS)	O103PB	Activo	101,093.48 SALON DE CONFERENCIAS
06000612	PB	Sede Centro	DIV COMUNIACIONES	SILLAS ACADEMICAS UNIVERISTARIAS CON BRAZOS COLOR NEGRO (SALON DE CONFERENCIAS)	O103PB	Activo	101,093.48 SALON DE CONFERENCIAS
06000613	PB	Sede Centro	DIV COMUNIACIONES	SILLAS ACADEMICAS UNIVERISTARIAS CON BRAZOS COLOR NEGRO (SALON DE CONFERENCIAS)	O103PB	Activo	101,093.48 SALON DE CONFERENCIAS
06000614	PB	Sede Centro	DIV COMUNIACIONES	SILLAS ACADEMICAS UNIVERISTARIAS CON BRAZOS COLOR NEGRO (SALON DE CONFERENCIAS)	O103PB	Activo	101,093.48 SALON DE CONFERENCIAS
06000615	PB	Sede Centro	DIV COMUNIACIONES	SILLAS ACADEMICAS UNIVERISTARIAS CON BRAZOS COLOR NEGRO (SALON DE CONFERENCIAS)	O103PB	Activo	101,093.48 SALON DE CONFERENCIAS
06000616	PB	Sede Centro	DIV COMUNIACIONES	SILLAS ACADEMICAS UNIVERISTARIAS	O103PB	Activo	101,093.48 SALON DE CONFERENCIAS

LISTADO DE ACTIVOS POR CUSTODIO

Entorno . 2

Fecha : 28-04-2023

Pag. : 9 / 133

				CON BRAZOS COLOR NEGRO (SALON DE CONFERENCIAS)			
06000617	PB	Sede Centro	DIV COMUNIACIONES	SILLAS ACADEMICAS UNIVERISTARIAS CON BRAZOS COLOR NEGRO (SALON DE CONFERENCIAS)	O103PB	Activo	101,093.48 SALON DE CONFERENCIAS
06000619	PB	Sede Centro	DIV COMUNIACIONES	SILLAS ACADEMICAS UNIVERISTARIAS CON BRAZOS COLOR NEGRO (SALON DE CONFERENCIAS)	O103PB	Activo	101,093.48 SALON DE CONFERENCIAS
06000620	PB	Sede Centro	DIV COMUNIACIONES	SILLAS ACADEMICAS UNIVERISTARIAS CON BRAZOS COLOR NEGRO (SALON DE CONFERENCIAS)	O103PB	Activo	101,093.48 SALON DE CONFERENCIAS
06000621	PB	Sede Centro	DIV COMUNIACIONES	SILLAS ACADEMICAS UNIVERISTARIAS CON BRAZOS COLOR NEGRO (SALON DE CONFERENCIAS)	O103PB	Activo	101,093.48 SALON DE CONFERENCIAS
06000622	PB	Sede Centro	DIV COMUNIACIONES	SILLAS ACADEMICAS UNIVERISTARIAS CON BRAZOS COLOR NEGRO (SALON DE CONFERENCIAS)	O103PB	Activo	101,093.48 SALON DE CONFERENCIAS
06000623	PB	Sede Centro	DIV COMUNIACIONES	SILLAS ACADEMICAS UNIVERISTARIAS CON BRAZOS COLOR NEGRO (SALON DE CONFERENCIAS)	O103PB	Activo	101,093.48 SALON DE CONFERENCIAS
06000624	PB	Sede Centro	DIV COMUNIACIONES	SILLAS ACADEMICAS UNIVERISTARIAS CON BRAZOS COLOR NEGRO (SALON DE CONFERENCIAS)	O103PB	Activo	101,093.48 SALON DE CONFERENCIAS
06000626	PB	Sede Centro	DIV COMUNIACIONES	SILLAS ACADEMICAS UNIVERISTARIAS CON BRAZOS COLOR NEGRO (SALON DE CONFERENCIAS)	O103PB	Activo	101,093.48 SALON DE CONFERENCIAS
06000627	PB	Sede Centro	DIV COMUNIACIONES	SILLAS ACADEMICAS UNIVERISTARIAS CON BRAZOS COLOR NEGRO (SALON DE CONFERENCIAS)	O103PB	Activo	101,093.48 SALON DE CONFERENCIAS
06000629	PB	Sede Centro	DIV COMUNIACIONES	SILLAS ACADEMICAS UNIVERISTARIAS CON BRAZOS COLOR NEGRO (SALON DE CONFERENCIAS)	O103PB	Activo	101,093.48 SALON DE CONFERENCIAS
06000630	PB	Sede Centro	DIV COMUNIACIONES	SILLAS ACADEMICAS UNIVERISTARIAS CON BRAZOS COLOR NEGRO (SALON DE CONFERENCIAS)	O103PB	Activo	101,093.48 SALON DE CONFERENCIAS
06000631	PB	Sede Centro	DIV COMUNIACIONES	SILLAS ACADEMICAS UNIVERISTARIAS CON BRAZOS COLOR NEGRO (SALON DE CONFERENCIAS)	O103PB	Activo	101,093.48 SALON DE CONFERENCIAS
06000632	PB	Sede Centro	DIV COMUNIACIONES	SILLAS ACADEMICAS UNIVERISTARIAS CON BRAZOS COLOR NEGRO (SALON DE CONFERENCIAS)	O103PB	Activo	101,093.48 SALON DE CONFERENCIAS
06000633	PB	Sede Centro	DIV COMUNIACIONES	SILLAS ACADEMICAS UNIVERISTARIAS CON BRAZOS COLOR NEGRO (SALON DE CONFERENCIAS)	O103PB	Activo	101,093.48 SALON DE CONFERENCIAS
06000634	PB	Sede Centro	DIV COMUNIACIONES	SILLAS ACADEMICAS UNIVERISTARIAS CON BRAZOS COLOR NEGRO (SALON DE CONFERENCIAS)	O103PB	Activo	101,093.48 SALON DE CONFERENCIAS
06000529	PB	Sede Centro	DIV COMUNIACIONES	SILLA SOHO CON ESTRUCTURA EN TUBERÍA DE ACERO TIPO C.R. COLOR NEGRO	O103PB	Activo	241,280.00 SALON DANIEL LEMAITRE
06000530	PB	Sede Centro	DIV COMUNIACIONES	SILLA SOHO CON ESTRUCTURA EN TUBERÍA DE ACERO TIPO C.R. COLOR NEGRO	O103PB	Activo	241,280.00 SALON DANIEL LEMAITRE
06000531	PB	Sede Centro	DIV COMUNIACIONES	SILLA SOHO CON ESTRUCTURA EN TUBERÍA DE ACERO TIPO C.R. COLOR NEGRO	O103PB	Activo	241,280.00 SALON DANIEL LEMAITRE
06000532	PB	Sede Centro	DIV COMUNIACIONES	SILLA SOHO CON ESTRUCTURA EN	O103PB	Activo	241,280.00 ATRÁS DE SALA DE JUNTAS

LISTADO DE ACTIVOS POR CUSTODIO

Entorno . 2

Fecha : 28-04-2023

Pag. : 10 / 133

				TUBERÍA DE ACERO TIPO C.R. COLOR NEGRO			
06000533	PB	Sede Centro	DIV COMUNIACIONES	SILLA SOHO CON ESTRUCTURA EN TUBERÍA DE ACERO TIPO C.R. COLOR NEGRO	O103PB	Activo	241,280.00 SALON DANIEL LEMAITRE
06000534	PB	Sede Centro	DIV COMUNIACIONES	SILLA SOHO CON ESTRUCTURA EN TUBERÍA DE ACERO TIPO C.R. COLOR NEGRO	O103PB	Activo	241,280.00 SALON DANIEL LEMAITRE
06000535	PB	Sede Centro	DIV COMUNIACIONES	SILLA SOHO CON ESTRUCTURA EN TUBERÍA DE ACERO TIPO C.R. COLOR NEGRO	O103PB	Activo	241,280.00 SALON DANIEL LEMAITRE
06000536	PB	Sede Centro	DIV COMUNIACIONES	SILLA SOHO CON ESTRUCTURA EN TUBERÍA DE ACERO TIPO C.R. COLOR NEGRO	O103PB	Activo	241,280.00 SALON DANIEL LEMAITRE
06000537	PB	Sede Centro	DIV COMUNIACIONES	SILLA SOHO CON ESTRUCTURA EN TUBERÍA DE ACERO TIPO C.R. COLOR NEGRO	O103PB	Activo	241,280.00 SALON DANIEL LEMAITRE
06000538	PB	Sede Centro	DIV COMUNIACIONES	SILLA SOHO CON ESTRUCTURA EN TUBERÍA DE ACERO TIPO C.R. COLOR NEGRO	O103PB	Activo	241,280.00 SALON DANIEL LEMAITRE
06000539	PB	Sede Centro	DIV COMUNIACIONES	SILLA SOHO CON ESTRUCTURA EN TUBERÍA DE ACERO TIPO C.R. COLOR NEGRO	O103PB	Activo	241,280.00 SALON DANIEL LEMAITRE
06000541	PB	Sede Centro	DIV COMUNIACIONES	SILLA SOHO CON ESTRUCTURA EN TUBERÍA DE ACERO TIPO C.R. COLOR NEGRO	O103PB	Activo	241,280.00 SALON DANIEL LEMAITRE
06000543	PB	Sede Centro	DIV COMUNIACIONES	SILLA SOHO CON ESTRUCTURA EN TUBERÍA DE ACERO TIPO C.R. COLOR NEGRO	O103PB	Activo	241,280.00 SALON DANIEL LEMAITRE
06000544	PB	Sede Centro	DIV COMUNIACIONES	SILLA SOHO CON ESTRUCTURA EN TUBERÍA DE ACERO TIPO C.R. COLOR NEGRO	O103PB	Activo	241,280.00 SALON DANIEL LEMAITRE
06000545	PB	Sede Centro	DIV COMUNIACIONES	SILLA SOHO CON ESTRUCTURA EN TUBERÍA DE ACERO TIPO C.R. COLOR NEGRO	O103PB	Activo	241,280.00 SALON DANIEL LEMAITRE
06000546	PB	Sede Centro	DIV COMUNIACIONES	SILLA SOHO CON ESTRUCTURA EN TUBERÍA DE ACERO TIPO C.R. COLOR NEGRO	O103PB	Activo	241,280.00 SALON DANIEL LEMAITRE
06000547	PB	Sede Centro	DIV COMUNIACIONES	SILLA SOHO CON ESTRUCTURA EN TUBERÍA DE ACERO TIPO C.R. COLOR NEGRO	O103PB	Activo	241,280.00 SALON DANIEL LEMAITRE
06000548	PB	Sede Centro	DIV COMUNIACIONES	SILLA SOHO CON ESTRUCTURA EN TUBERÍA DE ACERO TIPO C.R. COLOR NEGRO	O103PB	Activo	241,280.00 SALON DANIEL LEMAITRE
06000549	PB	Sede Centro	DIV COMUNIACIONES	SILLA SOHO CON ESTRUCTURA EN TUBERÍA DE ACERO TIPO C.R. COLOR NEGRO	O103PB	Activo	241,280.00 SALON DANIEL LEMAITRE
06000550	PB	Sede Centro	DIV COMUNIACIONES	SILLA SOHO CON ESTRUCTURA EN TUBERÍA DE ACERO TIPO C.R. COLOR NEGRO	O103PB	Activo	241,280.00 SALON DANIEL LEMAITRE
06000551	PB	Sede Centro	DIV COMUNIACIONES	SILLA SOHO CON ESTRUCTURA EN TUBERÍA DE ACERO TIPO C.R. COLOR NEGRO	O103PB	Activo	241,280.00 SALON DANIEL LEMAITRE
06000553	PB	Sede Centro	DIV COMUNIACIONES	SILLA SOHO CON ESTRUCTURA EN TUBERÍA DE ACERO TIPO C.R. COLOR NEGRO	O103PB	Activo	241,280.00 SALON DANIEL LEMAITRE
06000555	PB	Sede Centro	DIV COMUNIACIONES	SILLA SOHO CON ESTRUCTURA EN	O103PB	Activo	241,280.00 SALON DANIEL LEMAITRE

LISTADO DE ACTIVOS POR CUSTODIO

Entorno . 2

Fecha : 28-04-2023

Pag. : 11 / 133

				TUBERÍA DE ACERO TIPO C.R. COLOR NEGRO			
06000556	PB	Sede Centro	DIV COMUNIACIONES	SILLA SOHO CON ESTRUCTURA EN TUBERÍA DE ACERO TIPO C.R. COLOR NEGRO	O103PB	Activo	241,280.00 SALON DANIEL LEMAITRE
06000558	PB	Sede Centro	DIV COMUNIACIONES	SILLA SOHO CON ESTRUCTURA EN TUBERÍA DE ACERO TIPO C.R. COLOR NEGRO	O103PB	Activo	241,280.00 SALON DANIEL LEMAITRE
06000560	PB	Sede Centro	DIV COMUNIACIONES	SILLA SOHO CON ESTRUCTURA EN TUBERÍA DE ACERO TIPO C.R. COLOR NEGRO	O103PB	Activo	241,280.00 SALON DANIEL LEMAITRE
06000561	PB	Sede Centro	DIV COMUNIACIONES	SILLA SOHO CON ESTRUCTURA EN TUBERÍA DE ACERO TIPO C.R. COLOR NEGRO	O103PB	Activo	241,280.00 SALON DANIEL LEMAITRE
06000562	PB	Sede Centro	DIV COMUNIACIONES	SILLA SOHO CON ESTRUCTURA EN TUBERÍA DE ACERO TIPO C.R. COLOR NEGRO	O103PB	Activo	241,280.00 SALON DANIEL LEMAITRE
06000564	PB	Sede Centro	DIV COMUNIACIONES	SILLA SOHO CON ESTRUCTURA EN TUBERÍA DE ACERO TIPO C.R. COLOR NEGRO	O103PB	Activo	241,280.00 SALON DANIEL LEMAITRE
06000565	PB	Sede Centro	DIV COMUNIACIONES	SILLA SOHO CON ESTRUCTURA EN TUBERÍA DE ACERO TIPO C.R. COLOR NEGRO	O103PB	Activo	241,280.00 SALON DANIEL LEMAITRE
06000566	PB	Sede Centro	DIV COMUNIACIONES	SILLA SOHO CON ESTRUCTURA EN TUBERÍA DE ACERO TIPO C.R. COLOR NEGRO	O103PB	Activo	241,280.00 SALON DANIEL LEMAITRE
06000567	PB	Sede Centro	DIV COMUNIACIONES	SILLA SOHO CON ESTRUCTURA EN TUBERÍA DE ACERO TIPO C.R. COLOR NEGRO	O103PB	Activo	241,280.00 SALON DANIEL LEMAITRE
06000568	PB	Sede Centro	DIV COMUNIACIONES	SILLA SOHO CON ESTRUCTURA EN TUBERÍA DE ACERO TIPO C.R. COLOR NEGRO	O103PB	Activo	241,280.00 SALON DANIEL LEMAITRE
06000570	PB	Sede Centro	DIV COMUNIACIONES	SILLA SOHO CON ESTRUCTURA EN TUBERÍA DE ACERO TIPO C.R. COLOR NEGRO	O103PB	Activo	241,280.00 SALON DANIEL LEMAITRE
06000571	PB	Sede Centro	DIV COMUNIACIONES	SILLA SOHO CON ESTRUCTURA EN TUBERÍA DE ACERO TIPO C.R. COLOR NEGRO	O103PB	Activo	241,280.00 SALON DANIEL LEMAITRE
06000572	PB	Sede Centro	DIV COMUNIACIONES	SILLA SOHO CON ESTRUCTURA EN TUBERÍA DE ACERO TIPO C.R. COLOR NEGRO	O103PB	Activo	241,280.00 SALON DANIEL LEMAITRE
06000573	PB	Sede Centro	DIV COMUNIACIONES	SILLA SOHO CON ESTRUCTURA EN TUBERÍA DE ACERO TIPO C.R. COLOR NEGRO	O103PB	Activo	241,280.00 SALON DANIEL LEMAITRE
06000574	PB	Sede Centro	DIV COMUNIACIONES	SILLA SOHO CON ESTRUCTURA EN TUBERÍA DE ACERO TIPO C.R. COLOR NEGRO	O103PB	Activo	241,280.00 SALON DANIEL LEMAITRE
06000575	PB	Sede Centro	DIV COMUNIACIONES	SILLA SOHO CON ESTRUCTURA EN TUBERÍA DE ACERO TIPO C.R. COLOR NEGRO	O103PB	Activo	241,280.00 SALON DANIEL LEMAITRE
06000577	PB	Sede Centro	DIV COMUNIACIONES	SILLA SOHO CON ESTRUCTURA EN TUBERÍA DE ACERO TIPO C.R. COLOR NEGRO	O103PB	Activo	241,280.00 SALON DANIEL LEMAITRE
06000578	PB	Sede Centro	DIV COMUNIACIONES	SILLA SOHO CON ESTRUCTURA EN TUBERÍA DE ACERO TIPO C.R. COLOR NEGRO	O103PB	Activo	241,280.00 SALON DANIEL LEMAITRE
06000579	PB	Sede Centro	DIV COMUNIACIONES	SILLA SOHO CON ESTRUCTURA EN	O103PB	Activo	241,280.00 SALON DANIEL LEMAITRE

LISTADO DE ACTIVOS POR CUSTODIO

Entorno . 2

Fecha : 28-04-2023

Pag. : 12 / 133

				TUBERÍA DE ACERO TIPO C.R. COLOR NEGRO			
06000580	PB	Sede Centro	DIV COMUNIACIONES	SILLA SOHO CON ESTRUCTURA EN TUBERÍA DE ACERO TIPO C.R. COLOR NEGRO	O103PB	Activo	241,280.00 SALON DANIEL LEMAITRE
06000581	PB	Sede Centro	DIV COMUNIACIONES	SILLA SOHO CON ESTRUCTURA EN TUBERÍA DE ACERO TIPO C.R. COLOR NEGRO	O103PB	Activo	241,280.00 SALON DANIEL LEMAITRE
06000582	PB	Sede Centro	DIV COMUNIACIONES	SILLA SOHO CON ESTRUCTURA EN TUBERÍA DE ACERO TIPO C.R. COLOR NEGRO	O103PB	Activo	241,280.00 SALON DANIEL LEMAITRE
06000583	PB	Sede Centro	DIV COMUNIACIONES	SILLA SOHO CON ESTRUCTURA EN TUBERÍA DE ACERO TIPO C.R. COLOR NEGRO	O103PB	Activo	241,280.00 SALON DANIEL LEMAITRE
06000584	PB	Sede Centro	DIV COMUNIACIONES	SILLA SOHO CON ESTRUCTURA EN TUBERÍA DE ACERO TIPO C.R. COLOR NEGRO	O103PB	Activo	241,280.00 SALON DANIEL LEMAITRE
06000585	PB	Sede Centro	DIV COMUNIACIONES	SILLA SOHO CON ESTRUCTURA EN TUBERÍA DE ACERO TIPO C.R. COLOR NEGRO	O103PB	Activo	241,280.00 SALON DANIEL LEMAITRE
06000587	PB	Sede Centro	DIV COMUNIACIONES	SILLA SOHO CON ESTRUCTURA EN TUBERÍA DE ACERO TIPO C.R. COLOR NEGRO	O103PB	Activo	241,280.00 SALON DANIEL LEMAITRE
06000588	PB	Sede Centro	DIV COMUNIACIONES	SILLA SOHO CON ESTRUCTURA EN TUBERÍA DE ACERO TIPO C.R. COLOR NEGRO	O103PB	Activo	241,280.00 SALON DANIEL LEMAITRE
06000589	PB	Sede Centro	DIV COMUNIACIONES	SILLA SOHO CON ESTRUCTURA EN TUBERÍA DE ACERO TIPO C.R. COLOR NEGRO	O103PB	Activo	241,280.00 SALON DANIEL LEMAITRE
06000590	PB	Sede Centro	DIV COMUNIACIONES	SILLA SOHO CON ESTRUCTURA EN TUBERÍA DE ACERO TIPO C.R. COLOR NEGRO	O103PB	Activo	241,280.00 SALON DANIEL LEMAITRE
06000591	PB	Sede Centro	DIV COMUNIACIONES	SILLA SOHO CON ESTRUCTURA EN TUBERÍA DE ACERO TIPO C.R. COLOR NEGRO	O103PB	Activo	241,280.00 SALON DANIEL LEMAITRE
06000592	PB	Sede Centro	DIV COMUNIACIONES	SILLA SOHO CON ESTRUCTURA EN TUBERÍA DE ACERO TIPO C.R. COLOR NEGRO	O103PB	Activo	241,280.00 SALON DANIEL LEMAITRE
06000593	PB	Sede Centro	DIV COMUNIACIONES	SILLA SOHO CON ESTRUCTURA EN TUBERÍA DE ACERO TIPO C.R. COLOR NEGRO	O103PB	Activo	241,280.00 SALON DANIEL LEMAITRE
06000595	PB	Sede Centro	DIV COMUNIACIONES	SILLAS ACADEMICAS UNIVERISTARIAS CON BRAZOS COLOR NEGRO (SALON DE CONFERENCIAS)	O103PB	Activo	101,093.48 SALON DE CONFERENCIAS
06000596	PB	Sede Centro	DIV COMUNIACIONES	SILLAS ACADEMICAS UNIVERISTARIAS CON BRAZOS COLOR NEGRO (SALON DE CONFERENCIAS)	O103PB	Activo	101,093.48 SALON DE CONFERENCIAS
06000598	PB	Sede Centro	DIV COMUNIACIONES	SILLAS ACADEMICAS UNIVERISTARIAS CON BRAZOS COLOR NEGRO (SALON DE CONFERENCIAS)	O103PB	Activo	101,093.48 SALON DE CONFERENCIAS
06000599	PB	Sede Centro	DIV COMUNIACIONES	SILLAS ACADEMICAS UNIVERISTARIAS CON BRAZOS COLOR NEGRO (SALON DE CONFERENCIAS)	O103PB	Activo	101,093.48 SALON DE CONFERENCIAS
06000600	PB	Sede Centro	DIV COMUNIACIONES	SILLAS ACADEMICAS UNIVERISTARIAS CON BRAZOS COLOR NEGRO (SALON DE CONFERENCIAS)	O103PB	Activo	101,093.48 SALON DE CONFERENCIAS
06000601	PB	Sede Centro	DIV COMUNIACIONES	SILLAS ACADEMICAS UNIVERISTARIAS	O103PB	Activo	101,093.48 SALON DE CONFERENCIAS

LISTADO DE ACTIVOS POR CUSTODIO

Entorno . 2

Fecha : 28-04-2023

Pag. : 13 / 133

CON BRAZOS COLOR NEGRO (SALON DE CONFERENCIAS)								
07000316	PB	Sede Centro	DIV COMUNIACIONES	MXW8 Z10 TRANSMISOR Y MIC SHURE	O103PB	30D2389919	Activo	3,236,800.00
07000317	PB	Sede Centro	DIV COMUNIACIONES	MXW8 Z10 TRANSMISOR Y MIC SHURE	O103PB	3NH2503743	Activo	3,236,800.00
07000318	PB	Sede Centro	DIV COMUNIACIONES	MXW8 Z10 TRANSMISOR Y MIC SHURE	O103PB	3PI2814891	Activo	3,236,800.00
07000319	PB	Sede Centro	DIV COMUNIACIONES	MXW8 Z10 TRANSMISOR Y MIC SHURE	O103PB	3ME1272822	Activo	3,236,800.00
07000320	PB	Sede Centro	DIV COMUNIACIONES	MXW8 Z10 TRANSMISOR Y MIC SHURE	O103PB	3PJ0637875	Activo	3,236,800.00
07000321	PB	Sede Centro	DIV COMUNIACIONES	MXW8 Z10 TRANSMISOR Y MIC SHURE	O103PB	3ME1376404	Activo	3,236,800.00
07000322	PB	Sede Centro	DIV COMUNIACIONES	MXW8 Z10 TRANSMISOR Y MIC SHURE	O103PB	3QH0841456	Activo	3,236,800.00
07000323	PB	Sede Centro	DIV COMUNIACIONES	MXW8 Z10 TRANSMISOR Y MIC SHURE	O103PB	3QH0732500	Activo	3,236,800.00
07000324	PB	Sede Centro	DIV COMUNIACIONES	MXW8 Z10 TRANSMISOR Y MIC SHURE	O103PB	3PK2533756	Activo	3,236,800.00
07000325	PB	Sede Centro	DIV COMUNIACIONES	MXW8 Z10 TRANSMISOR Y MIC SHURE	O103PB	3NH2813014	Activo	3,236,800.00
07000326	PB	Sede Centro	DIV COMUNIACIONES	MXW8 Z10 TRANSMISOR Y MIC SHURE	O103PB	3PI2706185	Activo	3,236,800.00
07000327	PB	Sede Centro	DIV COMUNIACIONES	MXW8 Z10 TRANSMISOR Y MIC SHURE	O103PB	3PK2533759	Activo	3,236,800.00
07000328	PB	Sede Centro	DIV COMUNIACIONES	MXWNC28 ESTACION SHURE CARGA 8	O103PB	30B0622840	Activo	8,154,245.33
07000329	PB	Sede Centro	DIV COMUNIACIONES	MXWNC28 ESTACION SHURE CARGA 8	O103PB	3PJ1368396	Activo	8,154,245.33 ATRÁS DE SALA DE JUNTAS
07000330	PB	Sede Centro	DIV COMUNIACIONES	MXWNC28 ESTACION SHURE CARGA 8	O103PB	3PA1083875	Activo	8,154,245.33 ATRÁS DE SALA DE JUNTAS
07000331	PB	Sede Centro	DIV COMUNIACIONES	MXWAPT4 - Z10 ACCESS POINT SHURE 4 CANALES	O103PB	2PG2043794	Activo	11,024,131.23
07000332	PB	Sede Centro	DIV COMUNIACIONES	MXWAPT8 - Z10 ACCESS POINT SHURE 8 CANALES	O103PB	2PK2569802	Activo	15,442,335.07
07000437	PB	Sede Centro	DIV COMUNIACIONES	PDTI LAPTOP PLUS36 ME	O233PB	5CG6495MH	Activo	1.00 ANTES CLAUDIA TORRES
07000443	PB	Sede Centro	DIV COMUNIACIONES	HP 240 G5	O103PB	5CG6495MC	Activo	1.00
07000415	PB	Sede Centro	DIV COMUNIACIONES	PORTATIL HP PRO 240 G6	O103PB	5CD73214S1	Activo	1.00 ATRÁS DE SALA DE JUNTAS TELETRABAJO
05000110	PB	Sede Centro	DIV COMUNIACIONES	PROCESADOR QSC DSP INTEGRADO	O103PB	0	Activo	9,475,494.00
07000470	PB	Sede Centro	DIV COMUNIACIONES	CONSOLA DE AUDIO OSC TOUCH MIX 16 CANALES	O103PB	N/A	Activo	6,823,107.50 CONSOLA PARA SALON DANIEL LEMAITRE SE ENCUENTRA ATRÁS DE SALA DE JUNTAS
05000121	PB	Sede Centro	DIV COMUNIACIONES	TELEVISOR SAMSUNG 49" FULL HD SMART	O103PB	NA	Activo	3,624,207.50 EQUIPO A CARGO DE SALON DANIEL LEMAITRE
14000008	PB	Sede Centro	DIV COMUNIACIONES	SILLA GIRATORIA ESPALDAR EN MALLA NEGRA ASIENTO TAPIZADO NEGRO CON BRAZO	O313PB	N/A	Activo	542,801.85 ATRÁS DE SALA DE JUNTAS
14000009	PB	Sede Centro	DIV COMUNIACIONES	SILLA GIRATORIA ESPALDAR EN MALLA NEGRA ASIENTO TAPIZADO NEGRO CON BRAZO	O103PB	N/A	Activo	542,801.85 ATRÁS DE SALA DE JUNTAS
11000001	PB	Sede Centro	DIV COMUNIACIONES	MEZCLADOR DIGITAL QSC TOUCH	O103PB		Activo	6,045,200.00 CONSOLA PARA SALA DE JUNTAS
10000010	PB	Sede Centro	DPTO MERCADEO Y COMUNICACIONES	VIDEO PROYECTOR EPSON POWERLIT	O103PB	X9PJ260030	Activo	20,825,000.00 CAMBIO DE VIDEO BEAN SALON DANIEL LEMAITRE 29/10/2022
18000216	PB	Sede Centro	DIV COMUNIACIONES	ATRIL EN ACRILICO MINIMO DE 11ML CON RACK DE PROTECCION, CON LOGO INSTIUCIONAL DE LA CAMARA DE	O103PB		Activo	1,666,000.00 CENTRO SALON DANIEL LEMAITRE

LISTADO DE ACTIVOS POR CUSTODIO

Entorno . 2

Fecha : 28-04-2023

Pag. : 14 / 133

COMERCIO SOBRE CARTON PLAST									
07000377	PB	Sede Centro	JEFE COMUNICACIONES Y EVENTOS	ALL IN ONE PRO ONE 400 G2 20	O103PB	MXL7401ZG	Activo	1.00 NO ASIGNADO MESA DE AYUDA : 23493	
10000011	PB	Sede Centro	JEFE COMUNICACIONES Y EVENTOS	VIDEOPROYECTOR EPSON POWERLIT L630U	O103PB	V11HA26020	Activo	21,301,000.00 VIDEO BEAN SALON DANIEL LEMAITRE	
18000217	PB	Sede Centro	DIV COMUNIACIONES	ATRIL EN ACRILICO MINIMO DE 11ML CON RACK DE PROTECCION, CON LOGO INSTICTUCIONAL DE LA CAMARA DE COMERCIO SOBRE CARTON PLAST	O103PB		Activo	1,666,000.00 ATRIL SEDE RONDA	
21000076	PB	Sede Centro	DIV COMUNIACIONES	HP 240G8	O315PB	5CG1291LN5	Activo	3,323,789.51 SALA DE JUNTAS 23/12/2021	
12000050	PB	Sede Centro	VICEPRESIDENCIA DE COMPETITIVIDAD	SAMSUNG GALAXY A02 CORE	O200PB		Activo	425,000.00 COMUNICACIONES 06/07/2022	
Nit del custodio	Nombre		Cargo			Ubicacion			
1001900603	URBINA ZUÑIGA ANAIS		Auxiliar De Digitalización			Direccion De Servicios Registrales			
Cod. Activo	Fondo	Ubicacion	Area	Descripcion	C. Costo	Cod. Intel	Estado	Avaluo	Observacion
04000088	PB	Sede Centro	DIV SERVICIO AL USUARIO Y CAE	ESCANER FUJITSU 100 PPM IPM 8.5*14 FI 7600	O322PB	C890480041	Activo	15,851,485.80	AUXILIAR DIGITALIZACIÓN REGISTRO
21000146	PB	Sede Centro	DIRECCION DE REGISTROS		O321PB	CRNPPM3-	Activo	4,081,700.00	AUXILIAR DE DIGITALIZACIÓN ADICIONAL PANTALLA 05/10/2022
Nit del custodio	Nombre		Cargo			Ubicacion			
1002186331	PUELLO ZAMBRANO ALEXANDER		Asistente Jurídico			Direccion De Servicios Registrales			
Cod. Activo	Fondo	Ubicacion	Area	Descripcion	C. Costo	Cod. Intel	Estado	Avaluo	Observacion
06001085	PB	Sede Centro	DPTO REGISTROS PUBLICOS	SILLA GIRATORIA COLOR AZUL SIN BRAZOS	O321PB		Activo	369,224.13	
06000186	PB	Sede Centro	DPTO REGISTROS PUBLICOS	ESCRITORIO ESTANDAR BASE FORMICA ALPICARO ESTRUCTURA METALICA COLOR GRIS	O321PB		Activo	1,909,561.00	
07000371	PB	Sede Centro	DPTO REGISTROS PUBLICOS	ALL IN ONE PRO ONE 400 G2 20	O321PB	MXL7401ZJR	Activo	1.00	
21000163	PB	Registros	DPTO REGISTROS PUBLICOS	PORTATIL DELL LATITUDE 3420	O321PB	63DP7S3	Activo	4,470,730.00	

LISTADO DE ACTIVOS POR CUSTODIO

Entorno . 2

Fecha : 28-04-2023

Pag. : 15 / 133

Nit del custodio	Nombre		Cargo	Ubicacion					
1002202790	MADERA ARROYO FANNY TERESA		Auxiliar Conmutador	Direccion Administrativa Y Financiera					
Cod. Activo	Fondo	Ubicacion	Area	Descripcion	C. Costo	Cod. Intel	Estado	Avaluo	Observacion
06000035	PB	Area Administrativa	DIRECCION ADMINISTRATIVA Y FINANCIERA	ESCRITORIO ESTANDAR BASE FORMICA ALPICARO ESTRUCTURA METALICA COLOR GRIS	O313PB		Activo	927,869.00	DIRECCION ADMINISTRATIVA
04000060	PB	Sede Centro	ADMINISTRATIVA	ESCANER FUJITSU 6130 Z	O316PB	665212	Activo	1,809,534.19	RECEPCIÓN SEDE CENTRO
06001319	PB	Sede Centro	ARCHIVO Y CORRESPONDENCIA	SILLA RED ALTA CON CONTACTO PERMANENTE CON BRAZOS MALLA NEGRA	O316PB	AFME01019	Activo	416,500.00	PRACTICANTE - RECEPCIÓN
16000001	PB	Sede Centro	ADMINISTRATIVA	CERRAMIENTO EN VIDRIO CON PASAMANOS EN BARANDA MADERA	O316PB		Activo	2,200,000.00	MUEBLE DE RECEPCIÓN ENTRADA DE CAMARA DE COMERCIO(PRACTICANTE DE ARCHIVO)
21000028	PB	Sede Centro	DPTO TIC	ALL IN ONE INTEL CORE I5 (HP PROONE 400 G4 ALL IN ONE	O315PB	MXL0513WV	Activo	3,177,300.00	ANTES ISMENIA CARGO REGISTRO TRABAJO EN CASA 11-01-2021
Nit del custodio	Nombre		Cargo	Ubicacion					
1002344194	MUÑOZ SANTOS SURYS MARIA		Auxiliar De Compras	Direccion Administrativa Y Financiera					
Cod. Activo	Fondo	Ubicacion	Area	Descripcion	C. Costo	Cod. Intel	Estado	Avaluo	Observacion
06001480	PB	Area Administrativa	DIRECCION ADMINISTRATIVA Y FINANCIERA	SILLA RED ALTA CON CONTACTO PERMANENTE CON BRAZOS MALLA NEGRA	O314PB	AFME01019	Activo	416,500.00	SILLA A CARGO DE AUXILIAR DE
12000069	PB	Sede Centro	DIRECCION ADMINISTRATIVA Y FINANCIERA	SAMSUNG GALAXY A12 64GB	O314PB		Activo	595,000.00	AUXILIAR DE COMPRAS
21000162	PB	Area Administrativa	COMPRA DE BIENES Y SERVICIOS	PORTATIL DELL LATITUDE 3419	O314PB		Activo	4,470,730.00	
Nit del custodio	Nombre		Cargo	Ubicacion					
1003643677	HERNANDEZ BAUTISTA DAVINSON JOSE		Auxiliar De Digitalización	Direccion De Servicios Registrales					
Cod. Activo	Fondo	Ubicacion	Area	Descripcion	C. Costo	Cod. Intel	Estado	Avaluo	Observacion
06000313	PB	Sede Centro	DIV SERVICIO AL USUARIO Y CAE	ESCRITORIO ESTANDAR BASE FORMICA ALPICARO ESTRUCTURA METALICA COLOR GRIS- AUX LIBROS	O321PB		Activo	1,264,663.00	ANTES AIDA AUXILIAR DE LIBROS RONDA (2)
06001455	PB	Sede Ronda Real	DIV SERVICIO AL USUARIO Y CAE	SILLA RED ALTA CON CONTACTO PERMANENTE CON BRAZOS MALLA NEGRA	O322PB	AFME01019	Activo	416,500.00	SILLA AUXILIAR DE DIGITALIZACION
04000089	PB	Sede Centro	DIV SERVICIO AL USUARIO Y CAE	ESCANER FUJITSU 100 PPM IPM 8.5*14 FI 7600	O322PB	AUKD003908	Activo	15,851,485.80	
21000145	PB	Sede Centro	DIRECCION ADMINISTRATIVA Y FINANCIERA	DELL OPTIPLEX 3090 SFF+MONITOR 27" SAMSUNG FHD CURVED	O315PB	5TNPPM3-BZ	Activo	4,081,700.00	SE ENTREGA 19/12/2022 PENDIENTE POR ASIGNAR BOSSIO COTA KELIS ADICIONAL PANTALLA

LISTADO DE ACTIVOS POR CUSTODIO

Entorno . 2

Fecha : 28-04-2023

Pag. : 16 / 133

Nit del custodio	Nombre		Cargo	Ubicacion					
1007208273	GOMEZ MENDOZA KERLIN		Asistente Tesorería	Direccion Administrativa Y Financiera					
Cod. Activo	Fondo	Ubicacion	Area	Descripcion	C. Costo	Cod. Intel	Estado	Avaluo	Observacion
06000052	PB		DPTO FINANCIERA	ESCRITORIO ESTANDAR BASE FORMICA ALPICARO ESTRUCTURA METALICA COLOR GRIS	O311PB		Activo	1,567,728.00	AREA FINANCIERA
06001543	PB	Sede Centro	DIRECCION ADMINISTRATIVA Y FINANCIERA	SILLA RED ALTA CON CONTACTO PERMANENTE CON BRAZOS MALLA	O311PB	AFME01019	Activo	416,500.00	ASISTENTE TESORERIA
21000131	PB	Sede Centro	DIRECCION ADMINISTRATIVA Y FINANCIERA	PORTATIL HP 240G8	O315PB	5CG1481VW	Activo	3,644,560.64	FINANCIERA
21000150	PB	Sede Centro	DIRECCION ADMINISTRATIVA Y FINANCIERA	MONITOR 27" SAMSUNG FHD CURVED	O311PB	BZE7H4CT30	Activo	881,243.79	PLAN DE REEMPLAZO 05/10/2022
Nit del custodio	Nombre		Cargo	Ubicacion					
1007711014	HERNANDEZ CARVAL VIANIS PATRICIA								
Cod. Activo	Fondo	Ubicacion	Area	Descripcion	C. Costo	Cod. Intel	Estado	Avaluo	Observacion
06001354	PB	Sede Centro	DPTO REGISTROS PUBLICOS	SILLA RED ALTA CON CONTACTO PERMANENTE CON BRAZOS MALLA NEGRA	O321PB	AFME01019	Activo	416,500.00	ASISTENTE DE RENOVACION ANTIGUO PUESTO DE ANGELA FIGUEROA
Nit del custodio	Nombre		Cargo	Ubicacion					
1016024223	MARTELO MARTINEZ KEENDY JOHANA		Profesional De Prensa Y Protocolo	Presidencia Ejecutiva					
Cod. Activo	Fondo	Ubicacion	Area	Descripcion	C. Costo	Cod. Intel	Estado	Avaluo	Observacion
07000441	PB	Area Administrativa	DIRECCION ADMINISTRATIVA Y FINANCIERA	HP COMPAQ PRO 4300 ALL IN ONE	O310PB	MXL4151CN	Activo	1.00	COMPUTADOR ASISTENTE ADMON
21000019	PB	Sede Centro	DIV COMUNIACIONES	PORTATIL HP 430 G6,17-8565U, 8 GB SSD 256 W10P N/P 6WV46LT#ABM	O314PB	5CD9452KW	Activo	3,808,734.75	PROFESIONAL PRENSA Y PROTOCOLO.
14000010	PB	Sede Centro	DIV COMUNIACIONES	SILLA GIRATORIA ESPALDAR EN MALLA NEGRA ASIEN TO TAPIZADO NEGRO CON BRAZO	O103PB	N/A	Activo	542,801.85	PRIMER PISO COMUNICACIONES
21000165	PB	Financiera	DPTO FINANCIERA	PORTATIL DELL LATITUDE 3419	O310PB	1XCP7S3	Activo	4,470,730.00	

LISTADO DE ACTIVOS POR CUSTODIO

Entorno . 2

Fecha : 28-04-2023

Pag. : 17 / 133

Nit del custodio	Nombre		Cargo	Ubicacion					
1018445563	VIVERO CHICA ADRIANA ROCIO		Asesor Jurídico De Registros	Direccion De Servicios Registrales					
Cod. Activo	Fondo	Ubicacion	Area	Descripcion	C. Costo	Cod. Intel	Estado	Avaluo	Observacion
06000161	PB	Sede Centro	DPTO REGISTROS PUBLICOS	ESCRITORIO ESTANDAR BASE FORMICA ALPICARO ESTRUCTURA METALICA COLOR GRIS	O321PB		Activo	1,909,561.00	AREA DE REGISTRO MERCANTIL
06001462	PB	Sede Centro	DIV SERVICIO AL USUARIO Y CAE	SILLA RED ALTA CON CONTACTO PERMANENTE CON BRAZOS MALLA NEGRA	O322PB	AFME01019	Activo	416,500.00	SEGUDNO PISO REGISTTRO CAMBIO POR LA 06001202 SE ENTREGA ANGELICA TORRES CASTRO OCUPANDO EL PUESTO DE ADRIANA
21000096	PB	Sede Centro	DPTO REGISTROS PUBLICOS	HP 240 G8 NSD,INTEL® CO+PANTALLA HP 240 G8 NSD,INTEL® CO+PANTALLA	O321PB	5CG1462HLT	Activo	4,738,102.81	POR ERROR INVOLUNTARIO SE ASIGNA AL CUSTODIO EQUIVOCADO MESA DE AYUDA 12429 MESA DE AYUDA 23442
Nit del custodio	Nombre		Cargo	Ubicacion					
1020718624	POLANCO JACQUIN AMALIA JOSEFINA								
Cod. Activo	Fondo	Ubicacion	Area	Descripcion	C. Costo	Cod. Intel	Estado	Avaluo	Observacion
Nit del custodio	Nombre		Cargo	Ubicacion					
1036626894	SANTA BOTERO ALEJANDRA								
Cod. Activo	Fondo	Ubicacion	Area	Descripcion	C. Costo	Cod. Intel	Estado	Avaluo	Observacion
Nit del custodio	Nombre		Cargo	Ubicacion					
1044908440	BOSSIO COTA KELIS		Asistente De Seccional	Direccion De Servicios Registrales					
Cod. Activo	Fondo	Ubicacion	Area	Descripcion	C. Costo	Cod. Intel	Estado	Avaluo	Observacion
06001138	PB	Seccional Turbaco	SEDE TURBACO	SILLA INTERLOCUTORA COLOR AZUL	O322PB		Activo	155,788.00	SILLAS DE MESA CIRCULAR TURBACO
06001141	PB	Seccional Turbaco	SEDE TURBACO	CAJA FUERTE DIGITAL GFORCE 20X31X20 CM 2 LLAVES	O322PB	10039325	Activo	111,041.67	OFI. TURBACO
06000780	PB	Seccional Turbaco	SEDE TURBACO	ESCRITORIO ESTANDAR BASE FORMICA ALPICARO ESTRUCTURA METALICA COLOR GRIS + GABETERO	O322PB		Activo	1,456,283.00	ESCRITORIO ESPECIAL CAJERA SEDE TURBACO

LISTADO DE ACTIVOS POR CUSTODIO

Entorno . 2

Fecha : 28-04-2023

Pag. : 18 / 133

04000007	PB	Sede Centro	DIV SERVICIO AL USUARIO Y CAE	ESCANER FUJITSU FI-6230	O322PB	007109	Activo	4,482,201.00 TEMPORAL
06000782	PB	Seccional Turbaco	SEDE TURBACO	CUBICULO ESTANDAR BASE FORMICA ALPICLARO + GABETERO	O322PB		Activo	1,456,283.00 ESCRITORIO ESPECIAL AUX DE CAJA SEDE TURBACO
07000281	PB	Seccional Turbaco	SEDE TURBACO	CAPTOR BIOMETRICO FUTRONIC FS88H	O322PB	FP410052	Activo	340,702.00 SEDE TURBACO
06000707	PB	Seccional Turbaco	SEDE TURBACO	MESA RENDONDA DE 4 PUESTOS BASE FORMICA ALPICLARO AREA COMUN	O322PB		Activo	786,828.00 MESA CIRCULAR SEDE TURBACO
07000424	PB	Seccional Turbaco	SEDE TURBACO	ALL IN ONE PRO ONE 400 G2 20	O322PB	MXL73112VX	Activo	1.00
07000449	PB	Seccional Turbaco	SEDE TURBACO	UPS 2 KVA, 120 V TECNOLOGIA DOBLE CONVERSOR "ON LINE" BANCO DE BATERIAS 6 MINUTOS PLENA CARGA	O322PB	JAL1102S	Activo	2,200,000.00 UPS A CARGO DE SEDE TURBACO
08000093	PB	Seccional Turbaco	SEDE TURBACO	EQUIPO MINI SPLIT 1.5 TR 18000 BTU 220 V INVERTER	O322PB	JAA0GBH818	Activo	3,560,139.66 AIRE AREA CAJA SEDE TURBACO
08000094	PB	Seccional Turbaco	SEDE TURBACO	NEVERA C/ESCARCHA 219 LT TITANIO	O322PB	9000144	Activo	651,357.00 NEVERA SEDE TURBACO
07000455	PB	Sede Centro	SEDE TURBACO	PANTALLAS LED 42 LG 42LS33A	O322PB	NA	Activo	1,118,824.00
24000011	PB	Sede Centro	DIRECCION ADMINISTRATIVA Y FINANCIERA	MINI SPLIT 18.0000BTU/H	O313PB		Activo	3,248,700.00 CAMBIO DE EQUIPO SEDE TURBACO
21000147	PB	Sede Centro	DIRECCION ADMINISTRATIVA Y FINANCIERA	DELL OPTIPLEX 3090 SFF+MONITOR 27" SAMSUNG FHD CURVED	O315PB	3VNPPM3-	Activo	4,081,700.00 27/12/2022 MESA 22925 PENDIENTE POR ASIGNARE HERNANDEZ BAUTISTA DAVINSON JOSE
04000097	PB	Sede Centro	DIV SERVICIO AL USUARIO Y CAE	SCANNER UJITSU SF CLR DUPLEX 80PP	O322PB		Activo	10,476,542.56 TURBACO
15000001	PB	Sede Centro	JEFE DEPARTAMENTO DE REGISTROS	E GABINETE ORGANIZADOR DE CABLES MULTITOMA ELÉCTRICA	O321PB		Activo	1,619,352.00 UOMPRA DE GABINETE ORGANIZADOR DE CABLES MULTITOMA ELÉCTRICA PARA ELEMENTOS DE CONECTIVIDAD PARA SECCIONAL TURBACO

Nit del custodio	Nombre	Cargo	Ubicacion
1044936686	BELTRAN CASTRO KLEIVER ANTONIO	Supernumerario	Direccion De Servicios Registrales

Cod. Activo	Fondo	Ubicacion	Area	Descripcion	C. Costo	Cod. Intel	Estado	Avaluo	Observacion
21000149	PB	Sede Centro	DIRECCION ADMINISTRATIVA Y FINANCIERA	MONITOR 27" SAMSUNG FHD CURVED	O313PB	BZE7H4CT30	Activo	881,243.79	MESA 22618 PENDIENTE POR ASIGANR AGUIRRE ESPRIELLA ELVIRA (KLEIVER)
21000134	PB	Sede Centro	DIRECCION ADMINISTRATIVA Y FINANCIERA	PORTATIL HP 240G8	O315PB	5CG1481SXL	Activo	3,644,560.64	EL EQUIPO DE COMPUTO ANTERIOR DEJAR COMO CUSTODIO BODEGA DE SISTEMAS 19/12/2022

LISTADO DE ACTIVOS POR CUSTODIO

Entorno . 2

Fecha : 28-04-2023

Pag. : 19 / 133

Nit del custodio	Nombre		Cargo	Ubicacion					
1047370359	CORCHO ALJURIZ KAREN MARGARETT		Asesor Jurídico De Registros	Direccion De Servicios Registrales					
Cod. Activo	Fondo	Ubicacion	Area	Descripcion	C. Costo	Cod. Intel	Estado	Avaluo	Observacion
06000165	PB	Sede Centro	DPTO REGISTROS PUBLICOS	ESCRITORIO ESTANDAR BASE FORMICA ALPICARO ESTRUCTURA METALICA COLOR GRIS	0321PB		Activo	1,909,561.00	AREA DE REGISTRO MERCANTIL
06001429	PB	Sede Centro	ASISTENTE ADMINISTRATIVA	SILLA DE MALLA NEGRA	0313PB		Activo	1,196,482.00	CAMBIO DE SILLA POR LA 06001201 CAMBIO POR LA 06001201
21000094	PB	Sede Centro	DIRECCION ADMINISTRATIVA Y FINANCIERA	HP 240 G8 NSD,INTEL® CO+PANTALLA	0315PB	5CG1462FX	Activo	4,738,102.81	CAMBIO DE EQUIPO
Nit del custodio	Nombre		Cargo	Ubicacion					
1047374653	MORELO ANILLO KARINA		Profesional Emprendimiento De Alto Impacto	Vicepresidencia De Competitividad					
Cod. Activo	Fondo	Ubicacion	Area	Descripcion	C. Costo	Cod. Intel	Estado	Avaluo	Observacion
06000377	PB	Sede Ronda Real	DIRECCION ADMINISTRATIVA Y FINANCIERA	ESCRITORIO ESTANDAR BASE FORMICA ALPICARO ESTRUCTURA METALICA COLOR GRIS	0313PB		Activo	851,138.00	
06001337	PB	Sede Centro	DIRECCION DE SERVICIOS EMPRESARIALES	SILLA RED ALTA CON CONTACTO PERMANENTE CON BRAZOS MALLA NEGRA	0230PB	AFME01019	Activo	416,500.00	CLAVE SEGURO
21000071	PB	Sede Centro	ADMINISTRATIVA	HP 240G8	0315PB	5CG1291LQJ	Activo	3,323,789.51	MAS MORRAL 10/12/2021
Nit del custodio	Nombre		Cargo	Ubicacion					
1047379781	STOR IMITOLA SILA PAOLA								
Cod. Activo	Fondo	Ubicacion	Area	Descripcion	C. Costo	Cod. Intel	Estado	Avaluo	Observacion
Nit del custodio	Nombre		Cargo	Ubicacion					
1047380045	CASAÑAS RESTREPO VANESSA								
Cod. Activo	Fondo	Ubicacion	Area	Descripcion	C. Costo	Cod. Intel	Estado	Avaluo	Observacion

LISTADO DE ACTIVOS POR CUSTODIO

Entorno . 2

Fecha : 28-04-2023

Pag. : 20 / 133

Nit del custodio	Nombre		Cargo		Ubicacion				
1047380713	PALACIO MARTINEZ SHEYLA MARGARITA								
Cod. Activo	Fondo	Ubicacion	Area	Descripcion	C. Costo	Cod. Intel	Estado	Avaluo	Observacion
1047382680	ORTIZ CASTILLO KAREN DEL ROSARIO		Cargo Auxiliar Técnico Emprendimiento		Ubicacion Vicepresidencia De Competitividad				
Cod. Activo	Fondo	Ubicacion	Area	Descripcion	C. Costo	Cod. Intel	Estado	Avaluo	Observacion
06001344	PB	Sede Ronda Real	DIRECCION DE SERVICIOS EMPRESARIALES	SILLA RED ALTA CON CONTACTO PERMANENTE CON BRAZOS MALLA NEGRA	O230PB	AFME01019	Activo	416,500.00	20/12/2022 AUXILIAR DE EMPRENDIMIENTO
06001438	PB	Sede Ronda Real	DIRECCION DE COMPETITIVIDAD EMPRESARIAL	ESCRITORIO ESTANDAR BASE FORMICA ALPICLARO	O215PB		Activo	1,196,482.00	20/12/2022
21000135	PB	Sede Centro	DESARROLLO EMPRESARIAL	PORTATIL HP 240G8	O230PB	5CG1481RZ2	Activo	3,644,560.64	20/12/2022 PLANDE REEMPLAZO 05/10/2022
1047390186	THORNE LORDUY YULY PAOLA		Cargo		Ubicacion				
Cod. Activo	Fondo	Ubicacion	Area	Descripcion	C. Costo	Cod. Intel	Estado	Avaluo	Observacion
1047392124	ORTIZ DIAZ ADRIANA PAOLA		Cargo		Ubicacion				
Cod. Activo	Fondo	Ubicacion	Area	Descripcion	C. Costo	Cod. Intel	Estado	Avaluo	Observacion
06000374	PB	Sede Centro	DIRECCION ADMINISTRATIVA Y FINANCIERA	ESCRITORIO ESTANDAR BASE FORMICA ALPICARO ESTRUCTURA METALICA COLOR GRIS	O312PB		Activo	851,138.00	
06001485	PB	Sede Centro	DIRECCION ADMINISTRATIVA Y FINANCIERA	SILLA RED ALTA CON CONTACTO PERMANENTE CON BRAZOS MALLA NEGRA	O312PB	AFME01019	Activo	416,500.00	
21000125	PB	Sede Centro	DIRECCION ADMINISTRATIVA Y FINANCIERA	MONITOR IPS 27"	O315PB	0AT0HCNT3	Activo	925,988.98	CAMBIO DE CUSTODIO 17648
21000098	PB	Sede Centro	DIRECCION	HP 240 G8 NSD,INTEL® CO+PANTALLA	O315PB	5CG1462HLK	Activo	4,738,102.81	17649 CAMBIO CUSTODIO

LISTADO DE ACTIVOS POR CUSTODIO

Entorno . 2

Fecha : 28-04-2023

Pag. : 21 / 133

ADMINISTRATIVA Y
FINANCIERA

Nit del custodio	Nombre		Cargo		Ubicacion				
1047393597	HERRERA SEBA GUSTAVO ADOLFO								
Cod. Activo	Fondo	Ubicacion	Area	Descripcion	C. Costo	Cod. Intel	Estado	Avaluo	Observacion
06000999	PB	Sede Centro	PRESIDENCIA EJECUTIVA	SILLA INTERLOCUTORA COLOR AZUL	O315PB		Activo	155,788.00	CEDEC SEDE CENTRO
06000965	PB	Departamento De	DPTO TIC	SILLAS INTERLOCUTORA SIN BRAZO NEGRA	O315PB		Activo	124,375.00	CEDEC SEDE CENTRO
06000966	PB	Departamento De	DPTO TIC	SILLAS INTERLOCUTORA SIN BRAZO NEGRA	O315PB		Activo	124,375.00	CEDEC SEDE CENTRO

Nit del custodio	Nombre		Cargo		Ubicacion				
1047396419	MONSALVE MATURANA JENNIFER								
Cod. Activo	Fondo	Ubicacion	Area	Descripcion	C. Costo	Cod. Intel	Estado	Avaluo	Observacion

Nit del custodio	Nombre		Cargo		Ubicacion				
1047402392	GRAU GARCIA MAURA ALEJANDRA		Asistente Administrativa		Vicepresidencia De Competitividad				
Cod. Activo	Fondo	Ubicacion	Area	Descripcion	C. Costo	Cod. Intel	Estado	Avaluo	Observacion
06000713	PB	Sede Centro	DIRECCION DE SERVICIOS EMPRESARIALES	ESCRITORIO EXHIBICION ENTRADA A DESARROLLO EMPRESSARIAL	O230PB		Activo	1,456,283.00	AREA DE DESARROLLO EMPRESARIAL - KARINA
06001616	PB	Sede Centro	DIRECCION DE SERVICIOS EMPRESARIALES	SILLA GIRATORIA RED ALTA CONTACTO PERMANTE CON BRAZOS MALLA NEGRA	O320PB	NA	Activo	350,000.00	SILLA DE KARINA MORELO
21000160	PB	Sede Ronda Real	DIRECCION DE COMPETITIVIDAD EMPRESARIAL	PORTATIL DELL LATITUDE 3419	O230PB	8LCP7S3	Activo	4,470,730.00	

LISTADO DE ACTIVOS POR CUSTODIO

Entorno . 2

Fecha : 28-04-2023

Pag. : 22 / 133

Nit del custodio	Nombre		Cargo	Ubicacion					
1047403489	OBEZO CASSERES KANDYA GISELLA								
Cod. Activo	Fondo	Ubicacion	Area	Descripcion	C. Costo	Cod. Intel	Estado	Avaluo	Observacion
1047407486	SASTOQUE BARRAZA OLGA MARGARITA		Cargo Asistente De Caja	Ubicacion Direccion De Servicios Registrales					
Cod. Activo	Fondo	Ubicacion	Area	Descripcion	C. Costo	Cod. Intel	Estado	Avaluo	Observacion
05000087	PB	Sede Centro	DIV SERVICIO AL USUARIO Y CAE	CONTADORA COMERCIAL DE BILLETES ACCUBANKER AB1100 PLUS	O322PB	99AB1100SO	Activo	1,230,000.50	CAJAS SEDE CENTRO-REF 99AB1100SOPA131609062111
06000036	PB	Sede Centro	DIV SERVICIO AL USUARIO Y CAE	MESON AUXILIAR ALARGADO-IMPRESORA CAJA	O322PB		Activo	927,869.00	AREA CAJAS
06000263	PB	Sede Centro	DIV SERVICIO AL USUARIO Y CAE	GAVETERO DE 2 GAVETAS	O322PB		Activo	144,860.00	AREA DE CAJAS
06001358	PB	Sede Centro	DIV SERVICIO AL USUARIO Y CAE	SILLA RED ALTA PARA CAJERO CON CONTACTO PERMANENTE CON BRAZOS	O322PB	N/A	Activo	808,605.00	
06001351	PB	Sede Centro	DIRECCION DE SERVICIOS EMPRESARIALES	SILLA RED ALTA CON CONTACTO PERMANENTE CON BRAZOS MALLA NEGRA	O230PB	AFME01019	Activo	416,500.00	SILLA CLAVE SEGURA
07000473	PB	Sede Centro	DIV SERVICIO AL USUARIO Y CAE	COMPUTADOR HP 400 G4 AIO 20"	O322PB	8CG9099JG8	Activo	2,800,000.00	
19000002	PB	Sede Centro	ADMINISTRATIVA	ZTE MF971VA NG	O313PB		Activo	394,900.31	TRABAJO EN CASA
19000007	PB	Sede Centro		ZTE MF971V4 NG +SIM	O313PB		Activo	406,099.80	TELETRABAJO
Nit del custodio	Nombre		Cargo	Ubicacion					
1047412826	RIVERA GONZALEZ SHIRLEY PAOLA		Cargo Ejecutivo De Ventas	Ubicacion Vicepresidencia De Competitividad					
Cod. Activo	Fondo	Ubicacion	Area	Descripcion	C. Costo	Cod. Intel	Estado	Avaluo	Observacion
06000778	PB	Sede Centro	DPTO MERCADEO Y COMUNICACIONES	CUBICULO ESTANDAR BASE FORMICA ALPICLARO	O103PB		Activo	1,456,283.00	
06001562	PB	Sede Centro	DPTO MERCADEO Y COMUNICACIONES	SILLA RED ALTA CON CONTACTO PERMANENTE CON BRAZOS MALLA NEGRA	O103PB	NA	Activo	350,000.00	
21000166	PB	Mercadeo Y Ventas	DPTO MERCADEO Y COMUNICACIONES	PORTATIL DELL LATITUDE 3420	O105PB	3DCP7S3	Activo	4,470,730.00	
12000051	PB	Sede Centro	DPTO MERCADEO Y COMUNICACIONES	SAMSUNG GALAXY A03 CORE	O105PB		Activo	425,000.00	EJECUTIVA COMERCIAL

LISTADO DE ACTIVOS POR CUSTODIO

Entorno . 2

Fecha : 28-04-2023

Pag. : 23 / 133

Nit del custodio	Nombre		Cargo	Ubicacion					
1047413097	PAYARES CURE CARLOS MATHEW		Director De Competitividad Empresarial	Vicepresidencia De Competitividad					
Cod. Activo	Fondo	Ubicacion	Area	Descripcion	C. Costo	Cod. Intel	Estado	Avaluo	Observacion
06001392	PB	Sede Ronda Real	DIRECCION DE COMPETITIVIDAD EMPRESARIAL	SILLA RED ALTA CON CONTACTO PERMANENTE CON BRAZOS MALLA NEGRA	O100PB	NA	Activo	350,000.00	OFICINA DIRECTOR DE COMPETITIVIDAD
12000041	PB	Sede Centro	COMPETITIVIDAD	IPHONE 12 128 GB AZ	O210PB		Activo	2,767,294.00	DIRECTOR COMPETIVIDAD
21000083	PB	Sede Centro	DIRECCION ADMINISTRATIVA Y FINANCIERA	HP ELITEBOOK X360 1030 G8	O315PB	CND2020H7	Activo	9,969,192.40	DIRECTOR COMPETIVIDAD
Nit del custodio	Nombre		Cargo	Ubicacion					
1047417781	SANCHEZ DRAGO HUMBERTO								
Cod. Activo	Fondo	Ubicacion	Area	Descripcion	C. Costo	Cod. Intel	Estado	Avaluo	Observacion
Nit del custodio	Nombre		Cargo	Ubicacion					
1047427500	LOPEZ ANGULO ELENA MARGARITA								
Cod. Activo	Fondo	Ubicacion	Area	Descripcion	C. Costo	Cod. Intel	Estado	Avaluo	Observacion
Nit del custodio	Nombre		Cargo	Ubicacion					
1047428593	LORA MUÑOZ PABLO ANDRES		Profesional De Pqrs	Direccion De Servicios Registrales					
Cod. Activo	Fondo	Ubicacion	Area	Descripcion	C. Costo	Cod. Intel	Estado	Avaluo	Observacion
21000122	PB	Sede Centro	DIRECCION ADMINISTRATIVA Y FINANCIERA	MONITOR IPS 27	O315PB	0AT0HCNT3	Activo	925,988.98	PROFESIOANL PQRS
21000048	PB	Sede Centro	PRESIDENCIA	HP 240 7G-DR4-2666	O100PB	5CG051BPR	Activo	3,226,705.11	+ MORRAL PQRS MANTENIMIENTO 1 FECHA: 2 JULIO MESA DE AYUDA: 3894

LISTADO DE ACTIVOS POR CUSTODIO

Entorno . 2

Fecha : 28-04-2023

Pag. : 24 / 133

Nit del custodio	Nombre		Cargo	Ubicacion					
1047429258	CAMACHO CARRILLO TIVISAY		Asistente Administrativa	Direccion Administrativa Y Financiera					
Cod. Activo	Fondo	Ubicacion	Area	Descripcion	C. Costo	Cod. Intel	Estado	Avaluo	Observacion
06000361	PB	Sede Centro	DIRECCION ADMINISTRATIVA Y FINANCIERA	SILLA INTERLOCUTORA TAPIZADO COLOR NEGRA	O310PB		Activo	38,577.78	SALA 3. COWORKING
08000089	PB	Area Administrativa	DIRECCION ADMINISTRATIVA Y FINANCIERA	AIRE ACONDICIONADO DE 18000 BTU - FANCOIL DE LUJO CONFORT FRESH TIPO MINI SPLIT	O313PB	TAC-	Activo	2,221,446.00	SALA 3. COWORKING
06000403	PB	Sede Centro	DIRECCION ADMINISTRATIVA Y FINANCIERA	MESA OVALADA PARA REUNIONES	O313PB		Activo	851,138.00	SALA 3. COWORKING
06000004	PB	Sede Centro	DIRECCION ADMINISTRATIVA Y FINANCIERA	SILLAS INTERLOCUTORA SIN BRAZO.	O310PB		Activo	118,320.00	ASISTENTE ADMINISTRATIVA D.A
06000008	PB	Sede Centro	DIRECCION ADMINISTRATIVA Y FINANCIERA	SILLAS INTERLOCUTORA SIN BRAZO.	O310PB		Activo	118,320.00	SALA 3. COWORKING
06000020	PB	Area Administrativa	DIRECCION ADMINISTRATIVA Y FINANCIERA	SILLAS INTERLOCUTORA SIN BRAZO NEGRA	O310PB		Activo	108,750.00	SALA 3. COWORKING
06000024	PB	Area Administrativa	DIRECCION ADMINISTRATIVA Y FINANCIERA	ESCRITORIO ESTANDAR BASE FORMICA ALPICARO ESTRUCTURA METALICA COLOR GRIS	O310PB		Activo	927,869.00	ESCRITORIO A CARGO DE ASISTENTE DE ADMINISTRATIVA
06000360	PB	Sede Centro	DIRECCION ADMINISTRATIVA Y FINANCIERA	SILLA INTERLOCUTORA TAPIZADO COLOR NEGRA	O310PB		Activo	38,577.78	SALA 3. COWORKING
06000362	PB	Sede Centro	DIRECCION ADMINISTRATIVA Y FINANCIERA	SILLA INTERLOCUTORA TAPIZADO COLOR NEGRA	O310PB		Activo	38,577.78	SALA 3. COWORKING
06000363	PB	Sede Centro	DIRECCION ADMINISTRATIVA Y FINANCIERA	SILLA INTERLOCUTORA TAPIZADO COLOR NEGRA	O313PB		Activo	38,577.78	SALA 3. COWORKING
06001350	PB	Area Administrativa	DIRECCION ADMINISTRATIVA Y FINANCIERA	SILLA RED ALTA CON CONTACTO PERMANENTE CON BRAZOS MALLA NEGRA	O310PB	AFME01019	Activo	416,500.00	SILLA A CARGO DE ASISTENTE DE ADMINISTRATIVA
21000043	PB	Sede Centro	DIRECCION ADMINISTRATIVA Y FINANCIERA	HP 240 7G-DR4-2666	O315PB	5CG051BQK	Activo	3,226,705.11	PLAN ALTERNANCIA + MORRAL MANTENIMIENTO 1 FECHA : JULIO MESA DE AYUDA: 3896
21000060	PB	Presidencia Ejecutiva	DIRECCION ADMINISTRATIVA Y FINANCIERA	MÁQUINAS PARA CARNET. ZEBRA ZC32 DUPLEX MARCA ZEBRA+CINTA YMCKOK DUPLEX DS3 200 IMPRESIONES DOS CARAS CLOUD	O313PB		Activo	6,651,208.00	MAQUINA CUSTODIADA POR ASISTENTE DIRECCION ADMON

LISTADO DE ACTIVOS POR CUSTODIO

Entorno . 2

Fecha : 28-04-2023

Pag. : 25 / 133

Nit del custodio	Nombre		Cargo	Ubicacion					
1047429400	MEJIA MEZA JOSE RAFAEL		Profesional Community Manager	Presidencia Ejecutiva					
Cod. Activo	Fondo	Ubicacion	Area	Descripcion	C. Costo	Cod. Intel	Estado	Avaluo	Observacion
05000049	PB	Sede Centro	DIV COMUNIACIONES	CAMARA FOTOGRAFICA CANOSN EOS 5D MAR III CON LENTES EF 70-200 MM+ LENTES EF 50 MM+ MONOPIE MANFRONTTO 679B+BATERIA CANON LP -E6N+MORRAL	O103PB	5260B0009	Activo	20,236,000.00	COMUNICACIONES Y EVENTOS TRABAJO EN CASA
05000023	PB	Sede Centro	DIV COMUNIACIONES	CAMARA DIGITAL SONY DSC-WX50-6.2 MP, FULL HD COLOR NEGRO CYBER-SHOT	O103PB	S018479681	Activo	326,842.89	COMUNICACIONES
05000123	PB	Sede Centro	DIV COMUNIACIONES	CAMARA CANON EOS REBEL + TRIPODE + FLASH WEIFENG + LUZ LED + MICROFONO	O103PB	26207100937	Activo	3,580,000.00	CAMARA A CARGO DE AREA COMUNICACIONES
12000043	PB	Sede Centro	DPTO MERCADEO Y COMUNICACIONES	IPHONE 12 128 GB AZ	O103PB		Activo	2,767,294.00	
Nit del custodio	Nombre		Cargo	Ubicacion					
1047431765	MARTELO SUAREZ KELLY TATIANA								
Cod. Activo	Fondo	Ubicacion	Area	Descripcion	C. Costo	Cod. Intel	Estado	Avaluo	Observacion
Nit del custodio	Nombre		Cargo	Ubicacion					
1047431801	SILVA GONZALEZ MARIA PAZ		Profesional Innovación Y Transformación Digital	Vicepresidencia De Competitividad					
Cod. Activo	Fondo	Ubicacion	Area	Descripcion	C. Costo	Cod. Intel	Estado	Avaluo	Observacion
06001421	PB	Sede Ronda Real	COMPETITIVIDAD	ESCRITORIO ESTANDAR BASE FORMICA ALPICLARO	O211PB		Activo	1,909,561.00	PROFESIONAL DE INNOVACIÓN Y TRANSFORMACIÓN DIGITAL
06001422	PB	Sede Ronda Real	COMPETITIVIDAD	SILLA RED ALTA CON CONTACTO PERMANENTE CON BRAZOS MALLA NEGRA	O211PB		Activo	350,000.00	PROFESIONAL DE INNOVACIÓN Y TRANSFORMACIÓN DIGITAL
21000052	PB	Sede Centro	DPTO TIC	HP 240 7G-DR4-2666	O315PB	5CG051BQO	Activo	3,226,705.11	PLAN DE REEMBOLSO+ MORRAL MANTENIMIENTO 1 FECHA: 2 JULIO MESA DE AYUDA: 4984

LISTADO DE ACTIVOS POR CUSTODIO

Entorno . 2

Fecha : 28-04-2023

Pag. : 26 / 133

Nit del custodio	Nombre		Cargo	Jefe	Ubicacion				
1047434694	RESTREPO AMADOR SUSANA DEL SOCORRO			Departamento Secretaría	Presidencia Ejecutiva				
Cod. Activo	Fondo	Ubicacion	Area	Descripcion	C. Costo	Cod. Intel	Estado	Avaluo	Observacion
06001171	PB	Sede Centro	DIRECCION DE SERVICIOS REGISTRALES	ARCHIVADOR METALICO VERTICAL DOBLE GABETA	O102PB		Activo	400,200.00	ANTES CESAR ALVARADO SECRETARIA GENERAL
06000773	PB	Sede Centro	DIRECCION DE SERVICIOS REGISTRALES	ARCHIVADOR VERTICAL METALICO 2 GAVETAS	O102PB		Activo	607,863.00	ANTES CESAR ALVARADO SECRETARIA GENERAL
06000970	PB	Sede Centro	DIRECCION DE SERVICIOS REGISTRALES	SILLAS INTERLOCUTORA SIN BRAZO NEGRO	O102PB		Activo	124,375.00	ANTES CESAR ALVARADO SECRETARIA GENERAL
06000976	PB	Sede Centro	DIRECCION DE SERVICIOS REGISTRALES	SILLAS INTERLOCUTORA SIN BRAZO NEGRO	O102PB		Activo	124,375.00	ANTES CESAR ALVARADO SECRETARIA GENERAL
06000980	PB	Sede Centro	DIRECCION DE SERVICIOS REGISTRALES	SILLAS INTERLOCUTORA SIN BRAZO NEGRO	O102PB		Activo	124,375.00	ANTES CESAR ALVARADO SECRETARIA GENERAL
08000082	PB	Sede Centro	DIRECCION DE SERVICIOS REGISTRALES	EQUIPO DE AIRE ACONDIONADO MARCA STARLIGHT SERIE VIKING DE 24000 BTU 220 INVERTER	O102PB	607100152	Activo	2,820,888.00	AIRE OFICINA SECRETARIA GENERAL ANTES CESAR ALVARADO SECRETARIA GENERAL
07000237	PB	Sede Centro	DIRECCION ADMINISTRATIVA Y FINANCIERA	COMPUTADOR DE ESCRITORIO DELL OPTIPLEX 3020	O315PB	6V11H02	Activo	1,100,195.17	SE REEMPLAZA EL EQUIPO ANTERIOR POR MAL FUNCIONAMIENTO, QUEDA EN BODE DE SISTEMAS 18/11/2022 JUDICANTE
06000450	PB	Secretaria General	DPTO SECRETARIA GENERAL	ESCRITORIO ESTANDAR BASE FORMICA ALPICARO ESTRUCTURA METALICA COLOR GRIS	O102PB		Activo	927,869.00	ASIGNADO JUDICANTE
06000682	PB	Sede Centro	DIRECCION DE SERVICIOS REGISTRALES	SILLAS INTERLOCUTORA SIN BRAZO NEGRO	O102PB		Activo	38,577.78	ANTES CESAR ALVARADO SECRETARIA GENERAL
06000389	PB	Sede Centro	DIRECCION DE SERVICIOS REGISTRALES	ESCRITORIO ESTANDAR BASE FORMICA ALPICARO ESTRUCTURA METALICA COLOR GRIS	O102PB		Activo	851,138.00	ASIGNADO JUDICANTE ANTES CESAR ALVARADO SECRETARIA GENERAL
04000086	PB	Sede Centro	DIRECCION DE SERVICIOS REGISTRALES	SILLA RED ALTA CON CONTACTO PERMANENTE CON BRAZOS MALLA NEGRA	O102PB	AFME01019	Activo	416,500.00	ANTES CESAR ALVARADO SECRETARIA GENERAL
06001555	PB	Sede Centro	DIRECCION ADMINISTRATIVA Y FINANCIERA	SILLA GIRATORIA ALTA SILLA RED ALTA CON CONTACTO PERMANENTE CON BRAZOS MALLA NEGRA	O310PB		Activo	350,000.00	JUDICANTE 2
06001559	PB	Sede Centro	DIRECCION DE SERVICIOS REGISTRALES	SILLA RED ALTA CON CONTACTO PERMANENTE CON BRAZOS MALLA NEGRA	O102PB	A3	Activo	416,500.00	JUDICANTE
21000018	PV	Sede Centro	DPTO SECRETARIA GENERAL	PORTATIL HP 430 G6,17-8565U, 8 GB SSD 256 W10P N/P 6WV46LT#ABM	O102PV	5CD9452KW	Activo	3,808,734.75	SECRETARIA GENERAL FECHA DE MANTENIMIENTO: 30/10/2020 MESA DE AYUDA:1147
12000066	PB	Sede Centro	DPTO SECRETARIA GENERAL	SAMSUNG GALAXY A12 64GB	O102PB		Activo	595,000.00	JEFE SECRETARIA GENERAL
21000115	PB	Sede Centro	DIRECCION ADMINISTRATIVA Y FINANCIERA	MONITOR IPS 27"	O315PB	0AT0HCNT3	Activo	925,988.98	28/04/2022

LISTADO DE ACTIVOS POR CUSTODIO

Entorno . 2

Fecha : 28-04-2023

Pag. : 27 / 133

Nit del custodio	Nombre		Cargo	Ubicacion					
1047435799	OLIVERA ANILLO MARJORIE		Profesional De Capacitación	Vicepresidencia De Competitividad					
Cod. Activo	Fondo	Ubicacion	Area	Descripcion	C. Costo	Cod. Intel	Estado	Avaluo	Observacion
06001446	PB	Sede Ronda Real	DIV FORTALECIMIENTO EMPRESARIAL	ESCRITORIO ESTANDAR BASE FORMICA ALPICLARO	O233PB		Activo	501,816.00	
21000058	PB	Sede Ronda Real	DPTO TIC	HP 240 7G-DR4-2666	O236PB	5CG051BPQ	Activo	3,226,705.11	PLAN DE REEMPLAZO + MORRAL
Nit del custodio	Nombre		Cargo	Ubicacion					
1047439122	RAMOS ROMERO GERALDINE		Profesional De Investigaciones	Vicepresidencia De Competitividad					
Cod. Activo	Fondo	Ubicacion	Area	Descripcion	C. Costo	Cod. Intel	Estado	Avaluo	Observacion
06001322	PB	Sede Ronda Real	DPTO INVESTIGACIONES	SILLA RED ALTA CON CONTACTO PERMANENTE CON BRAZOS MALLA NEGRA	O202PB	AFME01019	Activo	416,500.00	SILLA A CARGO DE ASISTENTE DE CEDEC
07000545	PB	Sede Ronda Real	DIRECCION DE SERVICIOS EMPRESARIALES	HP ALL IN ONE G4 ABM 800 - MONITOR	O202PB	8CG9326L9V	Activo	4,012,146.00	TRABAJO EN CASA
21000167	PB	Cedec	DPTO INVESTIGACIONES	PORTATIL WORKSTATION DELL PRECION MOBILE 3571 I7 P3571T6 MEMORIA 32 GB DISCO 1TB + PANTALLA	O202PB	8SRDHS3	Activo	13,186,414.00	PANTALLA SERIAL S/N: CN-0HTXHC-WSL00-2BU-E36U
Nit del custodio	Nombre		Cargo	Ubicacion					
1047440288	SANCHEZ MACHADO MELISSA		Jefe División Gestión Humana	Direccion Administrativa Y Financiera					
Cod. Activo	Fondo	Ubicacion	Area	Descripcion	C. Costo	Cod. Intel	Estado	Avaluo	Observacion
08000084	PB	Area Administrativa	DIRECCION ADMINISTRATIVA Y FINANCIERA	FANCOIL DE LUGO PARA AGUA FRIA TIPO MINISPLIT DE 800 CFM - 24000 BTU DE 220 V - MARCA TRANE	O313PB	FWH0062N1	Activo	3,842,268.00	OFICINA TALENTO HUMANO
07000264	PB	Sede Ronda Real	DIV SERVICIO AL USUARIO Y CAE	COMPUTADOR DELL INSPIRON 20 ALL IN ONE MODELO 3043	O322PB	9LZ7342	Activo	1,412,392.75	PRACTICANTE SEGURIDAD Y SALUD EN EL TRABAJO ANTES EQUIPO A CARGO DE ASISTENTE RENOVACION AL LADO DE TERESA-CUSTODIO ANTERIOR JORGE RIPOLL
06000011	PB	Area Administrativa	DIRECCION ADMINISTRATIVA Y FINANCIERA	ESCRITORIO ESTANDAR BASE FORMICA ALPICARO ESTRUCTURA METALICA COLOR GRIS	O312PB		Activo	927,869.00	ANTES DE DIANA CUETO AHORA SE ENCUENTRA UBICADO EN EL AREA DE CAJAS.CAMBIO POR ADECUACIÓN ASESORIA, ASIGNADO MELISSA SANCHEZ
06000013	PB	Area Administrativa	DIRECCION ADMINISTRATIVA Y FINANCIERA	SILLAS INTERLOCUTORA SIN BRAZO. REF. EMILIA 431-EDE COLOR AZUL REY	O312PB		Activo	138,041.00	DIRECCIÓN ADMINISTRATIVA
06000014	PB	Area Administrativa	DIRECCION ADMINISTRATIVA Y FINANCIERA	SILLAS INTERLOCUTORA SIN BRAZO. REF. EMILIA 431-EDE COLOR AZUL REY	O312PB		Activo	261,835.00	DIRECCION ADMINISTRATIVA
06000041	PB	Sede Centro	DIRECCION	REPISA METALICA	O312PB		Activo	336,000.00	DIRECCION ADMINISTRATIVA

LISTADO DE ACTIVOS POR CUSTODIO

Entorno . 2

Fecha : 28-04-2023

Pag. : 28 / 133

			ADMINISTRATIVA Y FINANCIERA						
06000358	PB	Sede Centro	DIRECCION ADMINISTRATIVA Y FINANCIERA	ESCRITORIO ESTANDAR BASE FORMICA ALPICARO ESTRUCTURA METALICA COLOR GRIS	O312PB		Activo	851,138.00	UBICADA SALIDA 2 - SEDE CENTRO
06000247	PB	Sede Centro	DIV SERVICIO AL USUARIO Y CAE	ESCRITORIO TIPO CUBICULO CON BASE FORMICA ALPICALRO HACIENDA	O322PB		Activo	950,780.00	ANTIGUO PUESTO FANNY ADMON
06001484	PB	Sede Centro	DIRECCION ADMINISTRATIVA Y FINANCIERA	SILLA RED ALTA CON CONTACTO PERMANENTE CON BRAZOS MALLA NEGRA	O312PB	AFME01019	Activo	416,500.00	COORDINADOR TALENTO HUMANO
06001427	PB	Sede Centro	DIRECCION ADMINISTRATIVA Y FINANCIERA	ESCRITORIO ESTANDAR BASE FORMICA ALPICLARO	O312PB		Activo	1,196,482.00	EQUIPO A CARGO DE PERSONAL DE SEGURIDAD Y SALUD EN EL TRABAJO
06001428	PB	Sede Centro	DIRECCION ADMINISTRATIVA Y FINANCIERA	SILLA RED ALTA CON CONTACTO PERMANENTE CON BRAZOS MELLA NEGRA	O312PB	NA	Activo	350,000.00	SILLA A CARGO DE PERSONAL DE APOYO SEGURIDAD Y SALUD
06001430	PB	Sede Centro	DIRECCION ADMINISTRATIVA Y FINANCIERA	SILLA RED ALTA CPM CONTACTO PERMANENTE CON BRAZOS MALLA NEGRA	O312PB		Activo	350,000.00	ACTIVO A CARGO DE FUTURO AUX DE TALENTO HUMANO
07000476	PB	Sede Centro	DIV SERVICIO AL USUARIO Y CAE	COMPUTADOR HP 400 G4 AIO 20"	O322PB	8CG9099JGL	Activo	2,800,000.00	JUDICANTE GESTION HUMANA FECHA DE MANTENIMIENTO: 12/08/2020 MESA DE AYUDA:959 MANTENIMIENTO 2 FECHA: 2 JULIO MESA DE AYUDA: 5012 ENVIADO A RONDA 15/02/2022
21000013	PV	Sede Centro	DPTO TIC	PORTATIL HP 430 G6,17-8565U, 8 GB SSD 256 W10P N/P 6WV46LT#ABM	O312PV	5CD9452KW	Activo	3,808,734.75	JEFE DE TALENTO HUMANO REPARACIÓN POR DAÑO EN EL TECLADO EL DÍA 20 DE MARZO FECHA DE REPARACIÓN POR GARANTÍA EN HP FECHA DE MANTENIMIENTO: 21/08/2020 MESA DE AYUDA: 1038
06001542	PB	Sede Centro	DIRECCION ADMINISTRATIVA Y FINANCIERA	SILLA RED ALTA CON CONTACTO PERMANENTE CON BRAZOS MALLA	O313PB	AFME01019	Activo	416,500.00	CAMBIO DE CUSTODIO
07000551	PB	Sede Centro	DPTO SECRETARIA GENERAL	HP ALL IN ONE G4 AB 400 - MONITOR 20"	O102PB	8CG9213F59	Activo	3,060,151.25	PRACTICANTE TALENTO HUMANO
21000108	PB	Sede Centro	DIRECCION ADMINISTRATIVA Y FINANCIERA	MONITOR IPS 27"	O315PB	0AT0HCNT3	Activo	925,988.98	COMBO TECLADO + MOUSE INALAMBRICO MARCA RECOMENDAD GENIUS 28/04/2022
12000068	PB	Sede Centro	DIRECCION ADMINISTRATIVA Y FINANCIERA	SAMSUNG GALAXY A12 64GB	O312PB		Activo	595,000.00	TALENTO HUMANO

Nit del custodio	Nombre	Cargo	Ubicacion
1047447097	TORRES AMBRAD JUAN CAMILO		

Cod. Activo	Fondo	Ubicacion	Area	Descripcion	C. Costo	Cod. Intel	Estado	Avaluo	Observacion
-------------	-------	-----------	------	-------------	----------	------------	--------	--------	-------------

LISTADO DE ACTIVOS POR CUSTODIO

Entorno . 2

Fecha : 28-04-2023

Pag. : 29 / 133

Nit del custodio	Nombre		Cargo	Ubicacion					
1047449853	VARGAS DIAZ GISELLA CAROLINA		Asesor Jurídico De Registros	Direccion De Servicios Registrales					
Cod. Activo	Fondo	Ubicacion	Area	Descripcion	C. Costo	Cod. Intel	Estado	Avaluo	Observacion
06001207	PB	Sede Centro	DPTO REGISTROS PUBLICOS	SILLAS GIRATORIAS NEGRAS Q3 CON BRAZOS GRADUABLES CON ESPALDAR EN MALLA MOVIMIENTO SINCRONIZADO DE INCLINACIÓN DE ESPALDAR Y ASIENTO CON DOS POSICIONES DE BLOQUEO , ASIENTO TEXTIL COLOR NEGRO.	0321PB		Activo	673,067.00	
06000182	PB	Registros	DPTO REGISTROS PUBLICOS	ESCRITORIO ESTANDAR BASE FORMICA ALPICARO ESTRUCTURA METALICA COLOR GRIS(RENOVACION)	0321PB		Activo	1,909,561.00	AREA DE REGISTRO MERCANTIL
21000087	PB	Sede Centro	DIRECCION ADMINISTRATIVA Y FINANCIERA	HP 240 G8 NSD,INTEL® CO+PANTALLA	0315PB	5CG1462FW	Activo	4,738,102.81	CAMBIO EQUIPO +PANTALLA
Nit del custodio	Nombre		Cargo	Ubicacion					
1047450519	GUERRERO RODRIGUEZ MARY ISABEL								
Cod. Activo	Fondo	Ubicacion	Area	Descripcion	C. Costo	Cod. Intel	Estado	Avaluo	Observacion
Nit del custodio	Nombre		Cargo	Ubicacion					
1047452344	GONZALEZ MARTINEZ ERIC FRANCISCO								
Cod. Activo	Fondo	Ubicacion	Area	Descripcion	C. Costo	Cod. Intel	Estado	Avaluo	Observacion
06000192	PB	Sede Centro	DIV SERVICIO AL USUARIO Y CAE	ESCRITORIO ESTANDAR BASE FORMICA ALPICARO ESTRUCTURA METALICA COLOR GRIS	0322PB		Activo	473,925.14	AREA DE ESCANER Y DIGITALIZACION
06000193	PB	Sede Centro	DIV SERVICIO AL USUARIO Y CAE	REPISA TRIPLE MTALICA (UNA REPISA ESTA SUBDIVIDIDA EN 3)	0322PB		Activo	109,147.78	AREA DE ESCANER Y DIGITALIZACION
06000195	PB	Sede Centro	DIV SERVICIO AL USUARIO Y CAE	GABINETE METALICO PERFORADO UNA PUERTA	0322PB		Activo	184,905.98	AREA DE ESCANER Y DIGITALIZACION
06001464	PB	Sede Centro	DIV SERVICIO AL USUARIO Y CAE	SILLA RED ALTA CON CONTACTO PERMANENTE CON BRAZOS MALLA NEGRA	0322PB	AFME01019	Activo	416,500.00	PRACTICANTE DE DIGITALIZACION

LISTADO DE ACTIVOS POR CUSTODIO

Entorno . 2

Fecha : 28-04-2023

Pag. : 30 / 133

Nit del custodio	Nombre		Cargo	Ubicacion					
1047453082	GRAIG CUADROS MAURICIO ENRIQUE		Profesional De Núcleos	Vicepresidencia De Competitividad					
Cod. Activo	Fondo	Ubicacion	Area	Descripcion	C. Costo	Cod. Intel	Estado	Avaluo	Observacion
06001356	PB	Sede Ronda Real	DIRECCION DE SERVICIOS EMPRESARIALES	SILLA GIRATORIA ALTA SILLA RED ALTA CON CONTACTO PERMANENTE CON BRAZOS MALLA NEGRA	O212PB		Activo	350,000.00	PROFESIONAL DE NUCLEO
06001450	PB	Sede Ronda Real	DIRECCION DE SERVICIOS EMPRESARIALES	ESCRITORIO ESTANDAR BASE FORMICA ALPICLARO	O212PB	NA	Activo	494,508.00	PROFESIONAL DE NUCLEO
21000046	PB	Sede Centro	DPTO TIC	HP 240 7G-DR4-2666	O315PB	5CG051BQO	Activo	3,226,705.11	PROFESIONAL DE NUCLEO PLAN DE REEMPLAZO+ MORRAL
Nit del custodio	Nombre		Cargo	Ubicacion					
1047459715	ARIZA GOMEZ FANNY MARIA		Asistente De Archivos Y Libros	Direccion De Servicios Registrales					
Cod. Activo	Fondo	Ubicacion	Area	Descripcion	C. Costo	Cod. Intel	Estado	Avaluo	Observacion
06000322	PB	Sede Ronda Real	DIV SERVICIO AL USUARIO Y CAE	CUBICULO CAJERO BASE FORMICA ALPICLARO	O322PB		Activo	993,264.00	AREA DE CAJAS Y ATENCION AL CLIENTE RONDA REAL
07000482	PB	Sede Ronda Real	JEFE DEPARTAMENTO DE REGISTROS	COMPUTADOR HP 400 G4 AIO 20"	O321PB	8CG9099JGJ	Activo	2,800,000.00	FECHA DE MANTENIMIENTO: 30/09/2020 MESA DE AYUDA;1080 ANTES AIDA AUXILIAR DE LIBROS RONDA (2) TRABAJO EN CASA 13/04/2021 MANTENIMIENTO 2 MESA DE AYUDA 3853
21000132	PB	Sede Centro	DIRECCION ADMINISTRATIVA Y FINANCIERA	PORTATIL HP 240G8	O311PB	5CG1481SX	Activo	3,644,560.64	NUEVO EQUIPO, EL ANTERIOR ACTIVO DEBE QUEDAR COMO CUSTODIO BODEGA DE SISTEMAS 04/11/2022
21000152	PB	Sede Centro	DIRECCION ADMINISTRATIVA Y FINANCIERA	MONITOR 27" SAMSUNG FHD CURVED	O315PB	BZE7H4CT30	Activo	881,243.79	MESA 22616 PENDIENTE POR ASIGNAR FANNY ARIZA
Nit del custodio	Nombre		Cargo	Ubicacion					
1047461916	CABRERA GOMEZ CLAUDETH		Coordinador De Internacionalización	Vicepresidencia De Competitividad					
Cod. Activo	Fondo	Ubicacion	Area	Descripcion	C. Costo	Cod. Intel	Estado	Avaluo	Observacion
06000179	PB	Sede Ronda Real	DIRECCION ADMINISTRATIVA Y FINANCIERA	ESCRITORIO ESTANDAR BASE FORMICA ALPICARO ESTRUCTURA METALICA COLOR GRIS	O313PB		Activo	1,909,561.00	SEGUNDO PISO COODINADORA INTERNACIONALIZACIÓN
06001443	PB	Sede Ronda Real	DIRECCION DE COMPETITIVIDAD EMPRESARIAL	SILLA GIRATORIA ALTA SILLA RED ALTA CON CONTACTO PERMANENTE CON BRAZOS MALLA NEGRA	O215PB		Activo	350,000.00	
21000042	PB	Sede Centro	DIRECCION DE SERVICIOS EMPRESARIALES	HP 240 7G-DR4-2666	O315PB	5CG051BQ5	Activo	3,226,705.11	PC + MORRAL PLAN DE ALTERNANCIA

LISTADO DE ACTIVOS POR CUSTODIO

Entorno . 2

Fecha : 28-04-2023

Pag. : 31 / 133

Nit del custodio	Nombre		Cargo	Ubicacion					
1047463356	DRIAZA GONZALEZ DIANA CAROLINA		Asesor Jurídico De Registros	Direccion De Servicios Registrales					
Cod. Activo	Fondo	Ubicacion	Area	Descripcion	C. Costo	Cod. Intel	Estado	Avaluo	Observacion
06001195	PB	Sede Centro	DPTO REGISTROS PUBLICOS	SILLAS GIRATORIAS NEGRAS Q3 CON BRAZOS GRADUABLES CON ESPALDAR EN MALLA MOVIMIENTO SINCRONIZADO DE INCLINACIÓN DE ESPALDAR Y ASIENTO CON DOS POSICIONES DE BLOQUEO , ASIENTO TEXTIL COLOR NEGRO.	O321PB		Activo	673,067.00	
06000204	PB	Sede Centro	DPTO REGISTROS PUBLICOS	ESCRITORIO CON BASE FORMICA ALPICALRO	O321PB		Activo	1,909,561.00	AREA DE REGISTRO MERCANTIL
21000089	PB	Sede Centro	DIRECCION ADMINISTRATIVA Y FINANCIERA	HP 240 G8 NSD,INTEL® CO+PANTALLA	O315PB	5CG14896D1	Activo	4,738,102.81	CAMBIO DE EQUIPO 14/03/2022
Nit del custodio	Nombre		Cargo	Ubicacion					
1047469469	NAVARRO ARRIETA LUIS GUILLERMO		Profesional Arbitraje Y Conciliación	Direccion De Servicios Registrales					
Cod. Activo	Fondo	Ubicacion	Area	Descripcion	C. Costo	Cod. Intel	Estado	Avaluo	Observacion
21000133	PB	Sede Centro	DIRECCION ADMINISTRATIVA Y FINANCIERA	PORTATIL HP 240G8	O315PB	5CG1481T65	Activo	3,644,560.64	27/12/2022 MESA 22926 PENDIENTE POR ENTREGAR NAVARRO ARRIETA LUIS GUILLERMO
Nit del custodio	Nombre		Cargo	Ubicacion					
1047470344	LONDOÑO COZZARELLI CAMILA		Coordinador Ejecutivo De Presidencia	Presidencia Ejecutiva					
Cod. Activo	Fondo	Ubicacion	Area	Descripcion	C. Costo	Cod. Intel	Estado	Avaluo	Observacion
06000703	PB	Presidencia Ejecutiva	PRESIDENCIA EJECUTIVA	MESA AUXILIAR RECTANGULAR BASE FORMICA ALPICLARO	O100PB		Activo	1,456,283.00	MESA SALA ATRÁS DE ASISTENTE PRESIDENCIA
06001314	PV	Presidencia Ejecutiva	PRESIDENCIA EJECUTIVA	SILLA RED ALTA CON CONTACTO PERMANENTE CON BRAZOS MALLA NEGRA	O100PV	AFME01019	Activo	416,500.00	OFICINA ATRÁS ASISTENTE PRESIDENCIA
06001398	PB	Presidencia Ejecutiva	PRESIDENCIA EJECUTIVA	GAVETERO RODANTE DE DOS GAVETAS	O100PB	NA	Activo	494,508.00	OFICINA ATRÁS ASISTENTE
12000053	PB	Sede Centro	PRESIDENCIA	SAMSUNG GALAXY A12 64GB	O100PB		Activo	595,000.00	ASISTENTE EJECUTIVA DE PRESIDENCIA
21000161	PB	Presidencia Ejecutiva	PRESIDENCIA EJECUTIVA	PORTATIL DELL LATITUDE 3420	O100PB	13DP7S3	Activo	4,470,730.00	
21000121	PB	Sede Centro	DIRECCION ADMINISTRATIVA Y FINANCIERA	MONITOR IPS 27"	O315PB	0AT0HCNT3	Activo	925,988.98	17/02/2023

LISTADO DE ACTIVOS POR CUSTODIO

Entorno . 2

Fecha : 28-04-2023

Pag. : 32 / 133

Nit del custodio	Nombre		Cargo		Ubicacion				
1047474107	PIZARRO MILLAN YESSICA		Asistente De Archivos Y Libros		Direccion De Servicios Registrales				
Cod. Activo	Fondo	Ubicacion	Area	Descripcion	C. Costo	Cod. Intel	Estado	Avaluo	Observacion
06001211	PB	Sede Centro	DPTO REGISTROS PUBLICOS	SILLAS GIRATORIAS NEGRAS Q3 CON BRAZOS GRADUABLES CON ESPALDAR EN MALLA MOVIMIENTO SINCRONIZADO DE INCLINACIÓN DE ESPALDAR Y ASIENTO CON DOS POSICIONES DE BLOQUEO , ASIENTO TEXTIL COLOR NEGRO.	O321PB		Activo	673,067.00	PUESTO AYUDANTE EPOCA RENOVACION PRIMER PISO POR CAJA
06000439	PB	Sede Centro	DIV SERVICIO AL USUARIO Y CAE	GABETERO DE PARED PUERTA UNICA PERFORADA COLOR GRIS METALICA	O322PB		Activo	680,456.00	AUXILIAR PUESTO RENOVACIÓN
06000114	PB	Sede Centro	DPTO REGISTROS PUBLICOS	ESCRITORIO ESTANDAR BASE FORMICA ALPICARO ESTRUCTURA METALICA COLOR GRIS	O321PB		Activo	1,909,561.00	AREA DE REGISTRO MERCANTIL ANTES ELOY
06000126	PB	Sede Centro	DPTO REGISTROS PUBLICOS	GABINETE ANCHO METALICO DE 3 ENTREPAÑOS(FRENTE JEFATURA REGISTRO)	O321PB		Activo	1,234,372.00	ANTES ELOY
04000081	PB	Sede Centro	DPTO REGISTROS PUBLICOS	SCANNER FUJITSU FI 7260	O321PB	A3MAC24312	Activo	6,027,588.00	LIBROS
06000241	PB	Sede Centro	DPTO REGISTROS PUBLICOS	ARCHIVADOR METALICO ALTO CON MANIJA COLOR GRIS METALICO	O321PB		Activo	426,300.00	AREA DE ESCANER Y DIGITALIZACION ANTES ELOY
07000419	PB	Sede Centro	DPTO REGISTROS PUBLICOS	ALL IN ONE PRO ONE 400 G2 20	O321PB	MXL73112VY	Activo	1.00	EQUIPO ASIGNADO AL PRACTICANTE DE ARCHIVO MESA DE AYUDA :23444
21000097	PB	Sede Centro	DPTO REGISTROS PUBLICOS	HP 240 G8 NSD,INTEL® CO+PANTALLA	O321PB	5CG14H62Q	Activo	4,738,102.81	OBSERVACIONES EQUIPO MAL ASIGNADO POR ERROR INVOLUNTARIO AL REALIZAR LA MESA DE AYUDA 12435. MESA DE AYUDA :23441
Nit del custodio	Nombre		Cargo		Ubicacion				
1047475953	OLARTE ALEAN ANDREA CAROLINA		Ejecutivo De Ventas		Vicepresidencia De Competitividad				
Cod. Activo	Fondo	Ubicacion	Area	Descripcion	C. Costo	Cod. Intel	Estado	Avaluo	Observacion
21000164	PB	Sede Centro	DPTO MERCADEO Y COMUNICACIONES	PORTATIL DELL LATITUDE 3420	O105PB	47DP7S3	Activo	4,470,730.00	
14000022	PB	Sede Centro	DPTO MERCADEO Y COMUNICACIONES	SILLA SHAGAI APOYO LUMBAR	O105PB		Activo	550,479.72	SILLA ANTES CONTRALORIA SALA COWORKIN CAC
12000049	PB	Sede Centro	DPTO MERCADEO Y COMUNICACIONES	SAMSUNG GALAXY A03 CORE	O105PB		Activo	425,000.00	EJECUTIVO DE VENTAS
12000047	PB	Sede Centro	DPTO MERCADEO Y COMUNICACIONES	SAMSUNG GALAXY A03 CORE	O105PB		Activo	425,000.00	CAMBIO 2022 PRESTADO ASIGNAR A LA NUEVA

LISTADO DE ACTIVOS POR CUSTODIO

Entorno . 2

Fecha : 28-04-2023

Pag. : 33 / 133

Nit del custodio	Nombre		Cargo	Ubicacion					
1047480365	GAVIRIA CHIQUILLO YURANIS		Asistente Contable	Direccion Administrativa Y Financiera					
Cod. Activo	Fondo	Ubicacion	Area	Descripcion	C. Costo	Cod. Intel	Estado	Avaluo	Observacion
06000394	PB	Sede Centro	DPTO FINANCIERA	MODULO SUPERFICIE FORMICA ALPLICARO	O311PB		Activo	250,500.00	ANTES STEPHANIE ALMANZA AUXILIAR CONTABLE
06001544	PB	Sede Centro	DPTO FINANCIERA	SILLA RED ALTA CON CONTACTO PERMANENTE CON BRAZOS MALLA	O311PB	AFME01019	Activo	416,500.00	ANTES STEPHANIE ALMANZA AUXILIAR CONTABLE
21000148	PB	Sede Centro	DIRECCION ADMINISTRATIVA Y FINANCIERA	MONITOR 27" SAMSUNG FHD CURVED 5	O311PB	BZE7H4CT30	Activo	881,243.79	10/05/2022
21000130	PB	Sede Centro	DIRECCION ADMINISTRATIVA Y FINANCIERA	PORTATIL HP 240G8(8)	O311PB	5CG1481SP	Activo	3,644,560.64	PLAN DE REEMPLAZO 05/10/2022
Nit del custodio	Nombre		Cargo	Ubicacion					
1047482747	MONTES AMOR ANDREINA		Auxiliar De Pqrs	Direccion De Servicios Registrales					
Cod. Activo	Fondo	Ubicacion	Area	Descripcion	C. Costo	Cod. Intel	Estado	Avaluo	Observacion
06001560	PB	Sede Centro	DIRECCION DE SERVICIOS REGISTRALES	MESA ALPICLARO RECTANGULAR GRANDE	O102PB		Activo	1,197,827.00	UBICADO AL LADO JOSSIETH ANTES CESAR ALVARADO SECRETARIA GENERAL
06001557	PB	Sede Centro	DPTO SECRETARIA GENERAL	SILLA GIRATORIA ALTA SILLA RED ALTA CON CONTACTO PERMANENTE CON BRAZOS MALLA NEGRA	O102PB	NA	Activo	350,000.00	
21000021	PB	Sede Centro	JEFE PLANEACION Y SISTEMAS DE GESTION	PORTATIL HP 240 G7	O107PB	5CG052752M	Activo	3,177,300.00	PLANEACIÓN PLAN DE REEMPLAZO DE ACTIVOS + SE ENTREGA MORRAL Y MOUSE MANTENIMIENTO 1 FECHA: 2 JULIO MESA DE AYUDA: 3823
21000123	PB	Sede Centro	DIRECCION ADMINISTRATIVA Y FINANCIERA	MONITOR IPS 27"	O315PB	0AT0HCNT3	Activo	925,988.98	AUXILIAR PQRS
Nit del custodio	Nombre		Cargo	Ubicacion					
1047488174	SUAREZ VILLAREAL JOSE GABRIEL		Profesional De Servicios De Información	Vicepresidencia De Competitividad					
Cod. Activo	Fondo	Ubicacion	Area	Descripcion	C. Costo	Cod. Intel	Estado	Avaluo	Observacion
06001343	PB	Sede Ronda Real	DIRECCION DE SERVICIOS EMPRESARIALES	SILLA RED ALTA CON CONTACTO PERMANENTE CON BRAZOS MALLA NEGRA	O230PB	AFME01019	Activo	416,500.00	
06001453	PB	Sede Ronda Real	DIRECCION DE SERVICIOS EMPRESARIALES	ESCRITORIO ESTANDAR BASE FORMICA ALPICLARO	O310PB		Activo	350,000.00	
21000061	PB	Sede Centro	DPTO TIC	HP 240G8	O315PB	5CG1291M6	Activo	3,323,789.51	PLAN DE REMPLAZO DIA 27/12/2021

LISTADO DE ACTIVOS POR CUSTODIO

Entorno . 2

Fecha : 28-04-2023

Pag. : 34 / 133

Nit del custodio	Nombre		Cargo	Ubicacion					
1047490344	PADILLA NARVAEZ JOSE GREGORIO		Supernumerario	Direccion De Servicios Registrales					
Cod. Activo	Fondo	Ubicacion	Area	Descripcion	C. Costo	Cod. Intel	Estado	Avaluo	Observacion
14000035	PB	Sede Centro	JEFE DIVISION SERVICIO CLIENTE Y	SILLA GIRATORIA SIN BRAZOS BASE NYLON	0322PB		Activo	539,070.00	UBICADO EN EL CARRO CAMARA MOVIL
14000033	PB	Sede Centro	JEFE DIVISION SERVICIO CLIENTE Y	SILLA INTERLOCUTORA NEGRA	0322PB		Activo	182,850.00	UBICADO EN EL CARRO CAMARA MOVIL
14000034	PB	Sede Centro	JEFE DIVISION SERVICIO CLIENTE Y	SILLA INTERLOCUTORA NEGRA	0322PB		Activo	182,850.00	UBICADO EN EL CARRO CAMARA MOVIL
14000036	PB	Sede Centro	JEFE DIVISION SERVICIO CLIENTE Y	SILLA GIRATORIA SIN BRAZOS BASE NYLON	0322PB		Activo	539,070.00	UBICADO EN EL CARRO CAMARA MOVIL

Nit del custodio	Nombre		Cargo	Ubicacion					
1047502961	BORRE GENEY MAYRA ALEJANDRA		Asistente Administrativa	Direccion De Servicios Registrales					
Cod. Activo	Fondo	Ubicacion	Area	Descripcion	C. Costo	Cod. Intel	Estado	Avaluo	Observacion
06000940	PB	Sede Centro	DPTO REGISTROS PUBLICOS	ARCHIVADOR VERTICAL DE DOS PUERTAS COLOR GRIS METALICO	0321PB		Activo	548,912.00	AL FRENTE DE LA OFICINA DEL SR CESAR Y MARIA ESMERAL
06001006	PB	Sede Centro	JEFE DEPARTAMENTO DE REGISTROS	MODULO ABATIBLE FORMICA ALPICLARO ESTRUCTURA METALICA	0321PB		Activo	199,637.00	ASISTENTE REGISTRO
06001197	PB	Sede Centro	DPTO REGISTROS PUBLICOS	SILLAS GIRATORIAS NEGRAS Q3 CON BRAZOS GRADUABLES CON ESPALDAR EN MALLA MOVIMIENTO SINCRONIZADO DE INCLINACIÓN DE ESPALDAR Y ASIENTO CON DOS POSICIONES DE BLOQUEO , ASIENTO TEXTIL COLOR NEGRO.	0322PB		Activo	673,067.00	
21000086	PB	Sede Centro	DIRECCION ADMINISTRATIVA Y FINANCIERA	HP 240 G8 NSD,INTEL® CO+PANTALLA	0315PB	5CG1461CR	Activo	4,738,102.81	CAMBIO DE EQUIPO + PANTALLA

Nit del custodio	Nombre		Cargo	Ubicacion					
1050004724	ESCOBAR JULIO CRISTIAN JOSE		Profesional De Estadísticas	Vicepresidencia De Competitividad					
Cod. Activo	Fondo	Ubicacion	Area	Descripcion	C. Costo	Cod. Intel	Estado	Avaluo	Observacion
06001196	PB	Sede Centro	DIV SERVICIO AL USUARIO Y CAE	SILLAS GIRATORIAS NEGRAS Q3 CON BRAZOS GRADUABLES CON ESPALDAR EN MALLA MOVIMIENTO SINCRONIZADO DE INCLINACIÓN DE ESPALDAR Y ASIENTO CON DOS POSICIONES DE BLOQUEO , ASIENTO TEXTIL COLOR NEGRO.	0322PB		Activo	673,067.00	PROFESIONAL DE ESTADISTICAS DE REGISTROS
06000754	PB	Registros	DPTO REGISTROS PUBLICOS	PEDESTAL DE 3 GAVETAS	0321PB		Activo	404,985.00	
06000131	PB	Sede Centro	DPTO REGISTROS PUBLICOS	MODULO ABATIBLE FORMICA ALPICLARO ESTRUCTURA METALICA	0321PB		Activo	399,274.00	ESTABA ASIGNADO - ELVIRA AGUIRRE AHORA PROFESIONAL DE ESTADISTICAS DE REGISTROS
21000084	PB	Sede Centro	DIRECCION ADMINISTRATIVA Y FINANCIERA	HP 240 G8 NSD,INTEL® CO+PANTALLA	0315PB	5CG14896N6	Activo	4,738,102.81	CAMBIO DE EQUIPO 14/03/2022

LISTADO DE ACTIVOS POR CUSTODIO

Entorno . 2

Fecha : 28-04-2023

Pag. : 35 / 133

Nit del custodio	Nombre		Cargo	Ubicacion					
1050038468	PERTUZ ORTEGA ELSY MILENA		Auxiliar Orientación De Registros	Direccion De Servicios Registrales					
Cod. Activo	Fondo	Ubicacion	Area	Descripcion	C. Costo	Cod. Intel	Estado	Avaluo	Observacion
07000448	PB	Sede Ronda Real	DIV SERVICIO AL USUARIO Y CAE	MODULO DIGITURNO - ATRIL CON IMPRESORA TERMICA Y LECTOR DE CEDULA + 1 MONITORES INDUSTRIALES + 1 PC PLAYERS	0322PB	SVA01090	Activo	24,310,495.00	DIGITURNO SEDE RONDA
06001538	PB	Sede Centro		PANTALLA LED AREA ASESORIA	0321PB	NA	Activo	11,992,975.00	PANTALLA ALTERNA SEDE RONDA
Nit del custodio	Nombre		Cargo	Ubicacion					
1050950323	BOSSIO GUERRERO VANESSA								
Cod. Activo	Fondo	Ubicacion	Area	Descripcion	C. Costo	Cod. Intel	Estado	Avaluo	Observacion
Nit del custodio	Nombre		Cargo	Ubicacion					
1050958216	RAMIREZ PEREZ KAREN YULANY		Profesional Innovación Y Transformación Digital	Vicepresidencia De Competitividad					
Cod. Activo	Fondo	Ubicacion	Area	Descripcion	C. Costo	Cod. Intel	Estado	Avaluo	Observacion
06001423	PB	Sede Ronda Real	DIRECCION ADMINISTRATIVA Y FINANCIERA	ESCRITORIO ESTANDAR BASE FORMICA ALPICLARO ESTRUCTURA METALICA	0233PB		Activo	1,909,561.00	PROFESIONAL EMPRENDIMIENTO
06001433	PB	Sede Ronda Real	DIRECCION DE SERVICIOS EMPRESARIALES	SILLA RED ALTA CON CONTACTO PERMANENTE MALLA NEGRA	0230PB		Activo	350,000.00	PROFESIONAL EMPRENDIMIENTO
21000064	PB	Sede Centro	ADMINISTRATIVA	HP 240G8	0315PB	5CG1291JS2	Activo	3,323,789.51	MORRAL+EQUIPO 23/11/2021 PROFESIONAL EMPRENDIMIENTO
Nit del custodio	Nombre		Cargo	Ubicacion					
1050959381	DE LA ROSA SALAS TATIANA		Profesional De Emprendimiento	Vicepresidencia De Competitividad					
Cod. Activo	Fondo	Ubicacion	Area	Descripcion	C. Costo	Cod. Intel	Estado	Avaluo	Observacion
19000004	PB	Sede Centro	ADMINISTRATIVA	ZTE MF971V4 NG	0313PB		Activo	394,900.31	
21000024	PB	Sede Centro	DPTO TIC	PORTAIL HP 240 G7	0315PB	5CG05277M	Activo	3,177,300.00	PLAN DE REEMPLAZO DE ACTIVOS + SE ENTREGA MORRAL Y MOUSE MANTENIMIENTO 1 FECHA: 2 JULIO MESA DE AYUDA: 3897-4491 MANTENIMIENTO 2

LISTADO DE ACTIVOS POR CUSTODIO

Entorno . 2

Fecha : 28-04-2023

Pag. : 36 / 133

FECHA: 2 JULIO 2021
MESA DE AYUDA: 3826

Nit del custodio	Nombre	Cargo	Ubicacion
1050964447	MARTINEZ BLANCO BAYRON ANDRES	Profesional De Consulta Especializada	Direccion De Servicios Registrales

Cod. Activo	Fondo	Ubicacion	Area	Descripcion	C. Costo	Cod. Intel	Estado	Avaluo	Observacion
06001298	PB	Sede Centro	DIRECCION DE SERVICIOS EMPRESARIALES	SILLA AUXILIAR ASIENTO Y ESPALDAR EN CONCHA NEGRA	O230PB	N/A	Activo	254,500.00	USUARIO OFICINA COORDINADOR
06001346	PB	Sede Ronda Real	DIV SERVICIO AL USUARIO Y CAE	SILLA RED ALTA CON CONTACTO PERMANENTE CON BRAZOS MALLA NEGRA	O322PB	AFME01019	Activo	416,500.00	
07000528	PB	Sede Ronda Real	DPTO INVESTIGACIONES	TABLET SAMSUNG 8.0" 1920 * 1200 ANDORID 1.8 GHZ RAM 32 GB	O211PB	R52M605HT	Activo	916,300.00	REGISTRO RONDA ANTES MILAGRO
21000141	PB	Sede Centro	DIRECCION ADMINISTRATIVA Y FINANCIERA	TODO EN UNO	O315PB	8CC15036N4	Activo	3,867,500.00	PENDIENTE POR ENTREGAR ORTEGA GONZALEZ EIDIN DEL ROSARIO

Nit del custodio	Nombre	Cargo	Ubicacion
1050967821	NIETO SANTOYA JOSE GREGORIO	Coordinador Ecosistemas Competitivos	Vicepresidencia De Competitividad

Cod. Activo	Fondo	Ubicacion	Area	Descripcion	C. Costo	Cod. Intel	Estado	Avaluo	Observacion
21000063	PB	Sede Centro	VICEPRESIDENCIA DE COMPETITIVIDAD	HP 240G8	O200PB	5CG1291SJ	Activo	3,323,789.51	NUEVO CUSTODIO CORDINADOR ECOSISTEMA COMPETITIVO RONDA REAL MESA DE AYUDA:# 23651

Nit del custodio	Nombre		Cargo		Ubicacion				
1050971347	DIAZ ALCALA ANGEL DE JESUS		Auxiliar De Arbitraje Y Conciliacion		Sede Centro				
Cod. Activo	Fondo	Ubicacion	Area	Descripcion	C. Costo	Cod. Intel	Estado	Avaluo	Observacion
04000061	PB	Sede Centro	DIV SERVICIO AL USUARIO Y CAE	ESCANER FUJITSU 6130 Z	O322PB	665384	Activo	1,809,534.19	ESCANER CAC
06000737	PB	Sede Centro	DIV ARBITRAJE Y CONCILIACION	CUBICULO ESTANDAR BASE FORMICA ALPICLARO	O324PB		Activo	1,456,283.00	14/12/2021
06001569	PV	Sede Centro	DIV ARBITRAJE Y CONCILIACION	SILLA RED ALTA CON CONTACTO PERMANENTE CON BRAZOS MALLA NEGRA	O324PV	AFME01019	Activo	416,500.00	14/12/2021
21000034	PB	Sede Centro	DIRECCION DE ARBITRAJE Y CONCILIACION	ALL IN ONE INTEL CORE I5 (HP PROONE 400 G4 ALL IN ONE	O324PB	MXL0513WV	Activo	3,177,300.00	AUXILIAR CAC MANTENIMIENTO: 1 FECHA:2 JULIO MESA DE AYUDA: 3781 14/12/2021
21000114	PB	Sede Centro	DIRECCION ADMINISTRATIVA Y FINANCIERA	MONITOR IPS 27"	O315PB	0AT0HCNT3	Activo	925,988.98	28/04/2022
Nit del custodio	Nombre		Cargo		Ubicacion				
1050976321	CHICA DEVOZ MARIA JULIANA		Profesional De Secretaria		Presidencia Ejecutiva				
Cod. Activo	Fondo	Ubicacion	Area	Descripcion	C. Costo	Cod. Intel	Estado	Avaluo	Observacion
06000184	PB	Sede Centro	DPTO SECRETARIA GENERAL	ESCRITORIO ESTANDAR BASE FORMICA ALPICARO ESTRUCTURA METALICA COLOR GRIS	O102PB		Activo	1,909,561.00	PROFESIONAL DE SECRETARIA GENERAL
06001316	PV	Sede Centro	DPTO SECRETARIA GENERAL	SILLA RED ALTA CON CONTACTO PERMANENTE CON BRAZOS MALLA NEGRA	O102PV	AFME01019	Activo	416,500.00	SECRETARIA GENERAL
21000062	PB	Sede Centro	ADMINISTRATIVA	HP 240G8	O315PB	5CG1291LH	Activo	3,323,789.51	MORRAL+ PC 18/11/2021 PROFESIONAL SECRETARIA GENERAL ANTES JOSSIET
21000127	PB	Sede Centro	DIRECCION ADMINISTRATIVA Y FINANCIERA	MONITOR IPS 27"	O315PB	0AT0HCNT3	Activo	925,988.98	
Nit del custodio	Nombre		Cargo		Ubicacion				
1051418243	MENDOZA OSPINO ELOY JOSE		Profesional Tic		Direccion Administrativa Y Financiera				
Cod. Activo	Fondo	Ubicacion	Area	Descripcion	C. Costo	Cod. Intel	Estado	Avaluo	Observacion
06000301	PB	Sede Centro	DPTO REGISTROS PUBLICOS	ARCHIVADOR VERTICAL METALICO DE DOS PUERTAS DE 3 ENTREPAÑOS DE 1.33. X 60	O321PB		Activo	1,067,500.00	ARCHIVADOR UBICADO EN DIGITALIZACION
07000397	PB	Sede Centro	DIRECCION DE SERVICIOS EMPRESARIALES	PORTATIL HP PRO BOOK 450 G4	O102PB	5CD7357811	Activo	1.00	TRABAJO EN CASA
06001339	PB	Sede Ronda Real	DIRECCION DE SERVICIOS EMPRESARIALES	SILLA RED ALTA CON CONTACTO PERMANENTE CON BRAZOS MALLA NEGRA	O230PB	AFME01019	Activo	416,500.00	PRACTICANTE TIC RONDA

LISTADO DE ACTIVOS POR CUSTODIO

Entorno . 2

Fecha : 28-04-2023

Pag. : 38 / 133

21000016	PV	Sede Centro	DPTO TIC	PORTATIL HP 430 G6,17-8565U, 8 GB SSD 256 W10P N/P 6WV46LT#ABM	O315PB	5CD9452KW	Activo	3,808,734.75	FECHA DE MANTENIMIENTO:28/09/2020 MESA DE AYUDA: 1074 MESA DE AYUDA: 26123
----------	----	-------------	----------	---	--------	-----------	--------	--------------	--

Nit del custodio	Nombre	Cargo	Ubicacion
1051654809	BOTERO CURE JUAN DIEGO		

Cod. Activo	Fondo	Ubicacion	Area	Descripcion	C. Costo	Cod. Intel	Estado	Avaluo	Observacion
-------------	-------	-----------	------	-------------	----------	------------	--------	--------	-------------

Nit del custodio	Nombre	Cargo	Ubicacion
1052969880	LASTRE TELLEZ JOSSIET	Asesor Jurídico De Registros	Direccion De Servicios Registrales

Cod. Activo	Fondo	Ubicacion	Area	Descripcion	C. Costo	Cod. Intel	Estado	Avaluo	Observacion
06000210	PB	Sede Centro	DPTO REGISTROS PUBLICOS	ESCRITORIO TIPO CUBICULO CON BASE FORMICA ALPICALRO(RENOVACION)	O321PB		Activo	1,909,561.00	ASESOR JAREA DE REGISTRO MERCANTIL - DIANA
06001558	PB	Sede Centro	DIRECCION DE SERVICIOS REGISTRALES	SILLA RED ALTA CON CONTACTO PERMANENTE CON BRAZOS MALLA NEGRA	O102PB	AFME01019	Activo	416,500.00	ASESOR JURIDICO 1
21000088	PB	Sede Centro	DIRECCION ADMINISTRATIVA Y FINANCIERA	HP 240 G8 NSD,INTEL® CO+PANTALLA	O315PB	5CG14618SB	Activo	4,738,102.81	NUEVO EQUIPO POR REEMPLAZO + PANTALLA Y TECLADO

Nit del custodio	Nombre	Cargo	Ubicacion
1062876781	YUNEZ MARTINEZ ALED YAZZIR	Profesional De Certificados	Direccion De Servicios Registrales

Cod. Activo	Fondo	Ubicacion	Area	Descripcion	C. Costo	Cod. Intel	Estado	Avaluo	Observacion
06000168	PB	Sede Centro	DPTO REGISTROS PUBLICOS	ESCRITORIO ESTANDAR BASE FORMICA ALPICARO ESTRUCTURA METALICA COLOR GRIS	O321PB		Activo	1,909,561.00	AREA DE REGISTRO MERCANTIL
14000017	PB	Sede Centro	DIRECCION ADMINISTRATIVA Y FINANCIERA	SILLA GIRATORIA ESPALDAR EN MALLA NEGRA ASIENTO TAPIZADO NEGRO CON BRAZO	O313PB	N/A	Activo	542,801.85	REGISTRO SEGUNDO PISO CAMBIO POR LA 06001205
21000091	PB	Sede Centro	DIRECCION ADMINISTRATIVA Y FINANCIERA	HP 240 G8 NSD,INTEL® CO+PANTALLA	O313PB	5CG1462FXS	Activo	4,738,102.81	7

LISTADO DE ACTIVOS POR CUSTODIO

Entorno . 2

Fecha : 28-04-2023

Pag. : 39 / 133

Nit del custodio	Nombre		Cargo	Ubicacion					
1065572737	CADAVID ARDILA LAURA ESTHELA		Gerente De Gestión Comercial	Vicepresidencia De Competitividad					
Cod. Activo	Fondo	Ubicacion	Area	Descripcion	C. Costo	Cod. Intel	Estado	Avaluo	Observacion
21000017	PV	Sede Centro	DPTO TIC	PORTATIL HP 430 G6,17-8565U, 8 GB SSD 256 W10P N/P 6WV46LT#ABM	O314PV	5CD9452KW	Activo	3,808,734.75	GERENTE COMERCIAL ANTES HOME OFFICE ANDREA PIÑA
12000056	PB	Sede Centro	DPTO MERCADEO Y COMUNICACIONES	SAMSUNG GALAXY A12 64GB	O103PB		Activo	595,000.00	GERENTE COMERCIAL
21000119	PB	Sede Centro	DIRECCION ADMINISTRATIVA Y FINANCIERA	MONITOR IPS 27"	O315PB	0AT0HCNT3	Activo	925,988.98	28/04/2022
18000219	PB	Sede Centro	VICEPRESIDENCIA DE COMPETITIVIDAD	ESTRUCTURA EN H UNA CARA CON TABLERO BORRABLE E IMANTADO MEDIDA 70X100 CM EN MARCO ESQUINERO DE 1 CON UN TRAMO DE PERFIL ABATIBLE Y RODACHINAS	O200PB		Activo	1,047,200.00	COWORKING SEDE CENTRO
Nit del custodio	Nombre		Cargo	Ubicacion					
1067852674	FIGUEROA SALAS DIANA MARCELA								
Cod. Activo	Fondo	Ubicacion	Area	Descripcion	C. Costo	Cod. Intel	Estado	Avaluo	Observacion
06001007	PB	Sede Centro	DPTO MERCADEO Y COMUNICACIONES	GAVETERO RONDANTE DE DOS PUERTAS	O103PB		Activo	670,000.00	
06000942	PB	Sede Centro	DPTO MERCADEO Y COMUNICACIONES	ESCRITORIO ESTANDAR BASE FORMICA ALPICARO ESTRUCTURA METALICA COLOR GRIS	O103PB		Activo	1,784,366.00	
06001471	PB	Sede Centro	DPTO MERCADEO Y COMUNICACIONES	SILLA RED ALTA CON CONTACTO PERMANENTE CON BRAZOS MALLA NEGRA	O103PB	AFME01019	Activo	416,500.00	
Nit del custodio	Nombre		Cargo	Ubicacion					
1088262268	RODRIGUEZ LOPEZ SEBASTIAN		Jefe División Ecosistemas Competitivos	Vicepresidencia De Competitividad					
Cod. Activo	Fondo	Ubicacion	Area	Descripcion	C. Costo	Cod. Intel	Estado	Avaluo	Observacion
07000262	PB	Sede Ronda Real	VICEPRESIDENCIA DE COMPETITIVIDAD	COMPUTADOR DELL INSPIRON 20 ALL IN ONE MODELO 3043	051133	H208342	Activo	1,412,392.75	EQUIPO ASIGNADO AL PRACTICANTE DE COMPETITIVIDAD MESA DE AYUDA:23500
06001391	PB	Sede Ronda Real	DIRECCION DE COMPETITIVIDAD EMPRESARIAL	SILLA RED ALTA CON CONTACTO PERMANENTE CON BRAZOS MALLA NEGRA	O212PB	NA	Activo	350,000.00	OFICINA JEFATURA RONDA
06001400	PB	Sede Ronda Real	DIRECCION DE COMPETITIVIDAD EMPRESARIAL	ESCRITORIO ESTANDAR BASE FORMICA ALPICLARO ESTRUCTURA METALICA COLOR GRIS	O212PB	NA	Activo	1,196,482.00	ESCRITORIO SEBASTIAN
21000001	PB	Presidencia Ejecutiva	COMPETITIVIDAD	PORTATIL HP	O212PB	5CD941GL5V	Activo	3,923,376.68	ACCESORIO CARGADOR HP FECHA DE MANTENIMIENTO: 23/09/220 MESA DE AYUDA: 1054
12000062	PB	Sede Centro	COMPETITIVIDAD	SAMSUNG GALAXY A12 64GB	O210PB		Activo	595,000.00	JEFE DIVISIÓN DE ECOSISTEMAS COMPETITIVOS

LISTADO DE ACTIVOS POR CUSTODIO

Entorno . 2

Fecha : 28-04-2023

Pag. : 40 / 133

Nit del custodio	Nombre		Cargo	Ubicacion					
1098746283	RAMIREZ MUÑOZ PAOLA ANDREA		Profesional De Internacionalización	Vicepresidencia De Competitividad					
Cod. Activo	Fondo	Ubicacion	Area	Descripcion	C. Costo	Cod. Intel	Estado	Avaluo	Observacion
06001437	PB	Sede Ronda Real	DIRECCION DE SERVICIOS EMPRESARIALES	SILLA RED ALTA CON CONTACTO PERMANENTE CON BRAZOS MALLA NEGRA	O233PB		Activo	350,000.00	PROFESIONAL INTERNACIONALIZACIÓN
06001451	PB	Sede Ronda Real	DIRECCION DE SERVICIOS EMPRESARIALES	ESCRITORIO ESTANDAR BASE FORMICA ALPICLARO	O211PB		Activo	494,508.00	PROFESIONAL INTERNACIONALIZACIÓN
21000070	PB	Sede Centro	ADMINISTRATIVA	HP 240G8	O315PB	5CG1291MT	Activo	3,323,789.51	PROFESIONAL INTERNACIONALIZACION
Nit del custodio	Nombre		Cargo	Ubicacion					
1102804326	HERNADEZ MARRUGO JOHN JAIRO		Coordinador De Sistemas De Gestión	Presidencia Ejecutiva					
Cod. Activo	Fondo	Ubicacion	Area	Descripcion	C. Costo	Cod. Intel	Estado	Avaluo	Observacion
06001023	PB	Sede Centro	PRESIDENCIA EJECUTIVA	ESCIRTORIO ESTANDAR FORMICA ALPICLARO	O107PB		Activo	1,002,895.83	
06000384	PB	Sede Centro	DPTO PLANEACION Y SISTEMAS DE GESTION	ARCHIVADOR DOBLE + ARCHIVADOR DOBLE PUERTA METALICO	O107PB		Activo	640,166.67	ANTES A NOMBRE DE CERYS
06001554	PB	Sede Centro	DPTO PLANEACION Y SISTEMAS DE GESTION	SILLA RED ALTA CON CONTACTO PERMANENTE CON BRAZOS MALLA NEGRA	O107PB		Activo	350,000.00	
21000065	PB	Sede Centro	ADMINISTRATIVA	HP 240G8	O315PB	5CG1291MY	Activo	3,323,789.51	4
21000101	PB	Sede Centro	DIRECCION ADMINISTRATIVA Y FINANCIERA	MONITOR IPS 27"	O315PB	0AT0HCNT3	Activo	925,988.98	COMBO TECLADO + MOUSE INALAMBRICO MARCA RECOMENDAD GENIUS 28/04/2022
Nit del custodio	Nombre		Cargo	Ubicacion					
1120744553	PEÑARANDA BUSTAMANTE MASSIEL								
Cod. Activo	Fondo	Ubicacion	Area	Descripcion	C. Costo	Cod. Intel	Estado	Avaluo	Observacion

LISTADO DE ACTIVOS POR CUSTODIO

Entorno . 2

Fecha : 28-04-2023

Pag. : 41 / 133

Nit del custodio	Nombre		Cargo	Ubicacion					
1127580550	MIRANDA ALVAREZ DAYARLIN DEL CARMEN		Asistente Servicio Al Usuario Y Cae	Direccion De Servicios Registrales					
Cod. Activo	Fondo	Ubicacion	Area	Descripcion	C. Costo	Cod. Intel	Estado	Avaluo	Observacion
06000218	PB	Cae Sede Centro	DIV SERVICIO AL USUARIO Y CAE	ESCRITORIO TIPO CUBICULO CON BASE FORMICA ALPICALRO	O322PB		Activo	1,909,561.00	AREA DE ASESORIA Y ATENCION AL CLIENTE
06000331	PB	Sede Ronda Real	DIV SERVICIO AL USUARIO Y CAE	ESCRITORIO ESPECIAL DE RECEPCION BASE FORMICA ALPICLARO	O322PB		Activo	1,383,251.00	ATENCION AL CLIENTE RONDA REAL
06001347	PB	Sede Ronda Real	DIRECCION ADMINISTRATIVA Y FINANCIERA	SILLA RED ALTA CON CONTACTO PERMANENTE CON BRAZOS MALLA NEGRA	O313PB	AFME01019	Activo	416,500.00	RONDA REAL
06001457	PB	Sede Centro	DIV SERVICIO AL USUARIO Y CAE	SILLA RED ALTA CON CONTACTO PERMANENTE CON BRAZOS MALLA NEGRA	O322PB	AFME01019	Activo	416,500.00	
07000472	PB	Sede Centro	DIV SERVICIO AL USUARIO Y CAE	COMPUTADOR HP 400 G4 AIO 20"	O322PB	8CG9099JF3	Activo	2,800,000.00	27/12/2022 MESA DE AYUDA 22911 CAMBIO DE COMPUTADORES DE ESCRITORIO AREA CAJAS FECHA DE MANTENIMIENTO: 31/08/2020 MESA DE AYUDA: 965
Nit del custodio	Nombre		Cargo	Ubicacion					
1128044541	URIETA HURTADO EDELANGEL		Profesional Auditor	Presidencia Ejecutiva					
Cod. Activo	Fondo	Ubicacion	Area	Descripcion	C. Costo	Cod. Intel	Estado	Avaluo	Observacion
06000712	PB	Sede Centro	CONTROL INTERNO	CUBICULO BASE FORMICA ALPICLARO(CEMCU)	O101PB		Activo	283,712.00	ASISTENTE CONTROL INTERNO ANTES MAURICIO GRAIG
06001566	PB	Sede Centro	CONTROL INTERNO	SILLA RED ALTA CON CONTACTO PERMANENTE CON BRAZOS MALLA NEGRA	O101PB	AFME01019	Activo	416,500.00	ASISNTETE CONTROL INTERNO ANTES MAURICIO GRAIG
21000049	PB	Sede Centro	CONTROL INTERNO	HP 240 7G-DR4-2666	O101PB	5CG051BPF	Activo	3,226,705.11	ASISTENTE CONTROL INTERNO
21000117	PB	Sede Centro	DIRECCION ADMINISTRATIVA Y FINANCIERA	MONITOR IPS 27"	O315PB	0AT0HCNT3	Activo	925,988.98	
Nit del custodio	Nombre		Cargo	Ubicacion					
1128047038	ZABALA SUAREZ DIEGO ERNESTO		Profesional De Contratación	Presidencia Ejecutiva					
Cod. Activo	Fondo	Ubicacion	Area	Descripcion	C. Costo	Cod. Intel	Estado	Avaluo	Observacion
06000671	PB	Secretaria General	DPTO SECRETARIA GENERAL	EXTENSION ESCRITORIO BASE FORMICA ALPICARO ESTRUCTURA METALICA COLOR GRIS	O102PB		Activo	1,330,936.00	ANTES YENELIS B SG 14/12/2021
06001556	PB	Sede Centro	DPTO SECRETARIA GENERAL	SILLA GIRATORIA ALTA SILLA RED ALTA CON CONTACTO PERMANENTE CON BRAZOS MALLA NEGRA	O102PB		Activo	350,000.00	ANTES YENELIS, ENTREGA 14/12/2021
21000126	PB	Sede Centro	DIRECCION ADMINISTRATIVA Y FINANCIERA	MONITOR IPS 27"	O315PB	0AT0HCNT3	Activo	925,988.98	
21000047	PB	Sede Centro	PRESIDENCIA	HP 240 7G-DR4-2666	O100PB	5CG051BS2	Activo	3,226,705.11	14/12/2021SECRETARIA GENERAL + MORRAL MANTENIMIENTO 1 FECHA: 2 JULIO

LISTADO DE ACTIVOS POR CUSTODIO

Entorno . 2

Fecha : 28-04-2023

Pag. : 42 / 133

MESA DE AYUDA: 3890

07000378	PB	Sede Centro	DPTO REGISTROS PUBLICOS	ALL IN ONE PRO ONE 400 G2 20	O321PB	MXL7401ZG	Activo	1.00 ANTES DIANA DRIAZA FECHA DE MANTENIMIENTO: 11/08/2020 MESA DE AYUDA: 963 ENVIADO PARA TRABAJO EN CASA POR AISLAMIENTO PREVENTIVO TRABAJO EN CASA 03/12/2021
								SE REPLAZA PORQUE EL EQUIPO ASIGNADO PRESENTABA FALLAS

Nit del custodio	Nombre	Cargo	Ubicacion
1128047442	SANTIAGO MARMOLEJO DIBETH	Auxiliar Técnico Fortalecimiento Empresarial	Vicepresidencia De Competitividad

Cod. Activo	Fondo	Ubicacion	Area	Descripcion	C. Costo	Cod. Intel	Estado	Avaluo	Observacion
06000741	PB	Sede Ronda Real	DIRECCION DE SERVICIOS EMPRESARIALES	ESCRITORIO ESTANDAR BASE FORMICA ALPICARO ESTRUCTURA METALICA COLOR GRIS	O233PB		Activo	1,456,283.00	ÁREA DE DESARROLLO EMPRESARIAL
06001452	PB	Sede Ronda Real	DIRECCION DE SERVICIOS EMPRESARIALES	SILLA RED ALTA CON CONTACTO PERMANENTE CPN BRAZOS MALLA NEGRA	O233PB	NA	Activo	350,000.00	DESARROLLO EMPRESARIAL
21000159	PB	Sede Ronda Real	DIV FORTALECIMIENTO EMPRESARIAL	PORTATIL DELL LATITUDE 3419	O233PB	CXCP7S3	Activo	4,470,730.00	

Nit del custodio	Nombre	Cargo	Ubicacion
1128048888	RODRIGUEZ CABEZA EILEEN HELENA	Auxiliar De Núcleos	Vicepresidencia De Competitividad

Cod. Activo	Fondo	Ubicacion	Area	Descripcion	C. Costo	Cod. Intel	Estado	Avaluo	Observacion
06000443	PB	Sede Ronda Real	DIRECCION DE SERVICIOS EMPRESARIALES	ESCRITORIO ESTANDAR BASE FORMICA ALPICARO	O233PB		Activo	927,869.00	ANTES MAURA AUXILIAR DE NUCLEO
21000136	PB	Sede Centro	COMPETITIVIDAD	PORTATIL HP 240G8	O210PB	5CG1481RY	Activo	3,644,560.64	AUXILIAR DE NUCLEO 05/10/2022

Nit del custodio	Nombre	Cargo	Ubicacion
1128049037	LARA MARRUGO ANA MARIA	Profesional Gestión Humana	Direccion Administrativa Y Financiera

Cod. Activo	Fondo	Ubicacion	Area	Descripcion	C. Costo	Cod. Intel	Estado	Avaluo	Observacion
06000201	PB	Sede Centro	DIV GESTION HUMANA	REPISA METALICA SUBDIVIDIDA EN 3	O312PB		Activo	39,142.65	TALENTO HUMANO
06001432	PB	Sede Ronda Real	DIRECCION ADMINISTRATIVA Y FINANCIERA	SILLA RED ALTA CON CONTACTO PERMANENTE CON BRAZOS MALLA NEGRA	O312PB		Activo	350,000.00	
07000462	PB	Area Administrativa	DIRECCION ADMINISTRATIVA Y	LECTOR ESCANNER SUPREMA BIOMINI OPTICO PARA HUELLA	O312PB	OT52287	Activo	603,000.00	DETECTOR DE SALIDA SEDE CENTRO

LISTADO DE ACTIVOS POR CUSTODIO

Entorno . 2

Fecha : 28-04-2023

Pag. : 43 / 133

FINANCIERA									
Cod. Activo	Fondo	Ubicacion	Area	Descripcion	C. Costo	Cod. Intel	Estado	Avaluo	Observacion
07000463	PB	Area Administrativa	DIRECCION ADMINISTRATIVA Y FINANCIERA	LECTOR BIOMETRICO RFIO + SENSOR OPTICO	O312PB	OT-52207	Activo	12,754,570.00	LECTOR BIOMETRICO ENTRADA SEDE CENTR
07000464	PB	Sede Ronda Real	DIRECCION ADMINISTRATIVA Y FINANCIERA	LECTOR BIOMETRICO RFIO + SENSOR OPTICO	O312PB	OT-52207-02	Activo	12,754,570.00	LECTOR BIOMETRICO ENTRADA SEDE RONDA
07000465	PB	Sede Ronda Real	DIRECCION ADMINISTRATIVA Y FINANCIERA	LECTOR ESCANER SUPREMA BIOMINI OPTICO PARA HUELLA	O312PB	PROXCARD-	Activo	1,265,000.00	LECTOR BIOMETRICO SALIDA SEDE
07000461	PB	Area Administrativa	DIRECCION ADMINISTRATIVA Y FINANCIERA	DETECTOR DE HUELLA CONTROL DE ACCESO	O312PB	INT001	Activo	5,569,198.00	LECTOR DE SALIDA
21000045	PB	Sede Centro	DIRECCION ADMINISTRATIVA Y FINANCIERA	HP 240 7G-DR4-2666	O312PB	5CG051BPB	Activo	3,226,705.11	TALENTO HUMANO SE ENTREGA + MORRAL MANTENIMIENTO 1 FECHA: 2 JULIO 2021 MESA DE AYUDA: 3895
21000128	PB	Sede Centro	DIRECCION ADMINISTRATIVA Y FINANCIERA	MONITOR IPS 27"	O315PB	0AT0HCNT3	Activo	925,972.58	
Nit del custodio	Nombre								
1128053268	PAJARO HERNANDEZ LEONARDO JOSE			Cargo Coordinador De Soluciones Empresariales	Ubicacion Vicepresidencia De Competitividad				
Cod. Activo	Fondo	Ubicacion	Area	Descripcion	C. Costo	Cod. Intel	Estado	Avaluo	Observacion
06001340	PB	Sede Ronda Real	DIRECCION DE COMPETITIVIDAD EMPRESARIAL	SILLA RED ALTA CON CONTACTO PERMANENTE CON BRAZOS MALLA NEGRA	O230PB	AFME01019	Activo	416,500.00	
06001445	PB	Sede Ronda Real	DIRECCION DE SERVICIOS EMPRESARIALES	ESCRITORIO ESTANDANDAR BASE FORMICA ALPICLARO	O313PB		Activo	501,816.00	
21000057	PB	Sede Centro	DPTO TIC	HP 240 7G-DR4-2666	O315PB	5CG051BPG	Activo	3,226,705.11	PC + MORRAL POR REMPLAZO MANTENIMIENTO 1 FECHA:2 JULIO MESA DE AYUDA:4983
Nit del custodio	Nombre								
1128053535	BARRETO VILLARREAL ADRIANA PAOLA			Cargo Líder De Afiliados	Ubicacion Vicepresidencia De Competitividad				
Cod. Activo	Fondo	Ubicacion	Area	Descripcion	C. Costo	Cod. Intel	Estado	Avaluo	Observacion
04000049	PB	Sede Centro	DIV COMUNIACIONES	IMPRESORA DE CARNETS DATACARD CD800 MODEL PX30	O103PB	GDI-Q30030	Activo	4,619,822.57	UTILIZADA - ASISTENTE DE COMUNICACIONES LIDER AFILIADO
07000366	PB	Sede Centro	DPTO REGISTROS PUBLICOS	ALL IN ONE PRO ONE 400 G2 20	O321PB	MXL7401ZJQ	Activo	1.00	EQUIPO REEMPLAZADO POR FALLAS EN EL ANTERIOR MESA DE AYUDA: 1157 07000366 ANTES MAYRA FECHA DE MANTENIMIENTO: 30/10/2020 LOS CEREZOS TRABAJO EN CASA 11/01/2022 # DE SOLICITUD 10087
06001463	PB	Sede Centro	DPTO MERCADEO Y COMUNICACIONES	SILLA RED ALTA CON CONTACTO PERMANENTE CON BRAZOS MALLA	O103PB	AFME01019	Activo	416,500.00	ANTES ASIGNADA ALEXANDER RUZ

LISTADO DE ACTIVOS POR CUSTODIO

Entorno . 2

Fecha : 28-04-2023

Pag. : 44 / 133

NEGRA									
21000026	PB	Sede Centro	DPTO MERCADEO Y COMUNICACIONES	PORTATIL HP 240 G7	O103PB	5CG05277N1	Activo	3,177,300.00	LIDER DE AFILIADO MANTENIMIENTO 1 FECHA: 2 JULIO MESA DE AYUDA: 3825
Nit del custodio	Nombre		Cargo		Ubicacion				
1128053577	DEL VALLE MARTINEZ JAIME ANDRES								
Cod. Activo	Fondo	Ubicacion	Area	Descripcion	C. Costo	Cod. Intel	Estado	Avaluo	Observacion
Nit del custodio	Nombre		Cargo		Ubicacion				
1128054762	MURILLO ZURITA JELISSA DEL CARMEN		Jefe División Innovación Y Transformación Digital		Vicepresidencia De Competitividad				
Cod. Activo	Fondo	Ubicacion	Area	Descripcion	C. Costo	Cod. Intel	Estado	Avaluo	Observacion
06001390	PB	Sede Ronda Real	DIRECCION DE COMPETITIVIDAD EMPRESARIAL	SILLA RED ALTA CON CONTACTO PERMANENTE ALTA MALLA NEGRA	O211PB	NA	Activo	350,000.00	SALA DE JEFATURA
06001402	PB	Sede Ronda Real	DIRECCION DE COMPETITIVIDAD EMPRESARIAL	ESCRITORIO ESTANDAR BASE FORMICA ALPICLARO ESTRUCTURA METALICA COLOR GRIS	O211PB		Activo	1,196,482.00	MESA HUMBERTO
21000003	PB	Sede Centro	DIRECCION DE COMPETITIVIDAD EMPRESARIAL	PORTATIL HP	O211PB	5CD941GL8	Activo	3,923,376.68	ENTREGA DE COMPUTADOR EL DÍA 13/12/2020
12000059	PB	Sede Centro	COMPETITIVIDAD	SAMSUNG GALAXY A12 64GB	O210PB		Activo	595,000.00	JEFE DIVISIÓN DE INNOVACIÓN Y TRANSFORMACIÓN DIGITAL

LISTADO DE ACTIVOS POR CUSTODIO

Entorno . 2

Fecha : 28-04-2023

Pag. : 45 / 133

Nit del custodio	Nombre		Cargo	Ubicacion					
1128056771	GARRIDO PUELLO NICOLL MERCEDES		Profesional De Formulación De Proyectos	Vicepresidencia De Competitividad					
Cod. Activo	Fondo	Ubicacion	Area	Descripcion	C. Costo	Cod. Intel	Estado	Avaluo	Observacion
06000776	PB	Sede Ronda Real	DIRECCION ADMINISTRATIVA Y FINANCIERA	CUBICULO ESTANDAR - MEPAL	O212PB		Activo	1,456,283.00	AREA DE DESARROLLO EMPRESARIAL
06001434	PB	Sede Ronda Real	DIRECCION DE SERVICIOS EMPRESARIALES	SILLA RED ALTA CON CONTACTO PERMANENTE CON BRAZOS MALLA NEGRA	O212PB	NA	Activo	350,000.00	
21000069	PB	Sede Centro	ADMINISTRATIVA	HP 240G8	O315PB	5CG1291RC	Activo	3,323,789.51	MAS MORRAL 10/12/2021
Nit del custodio	Nombre		Cargo	Ubicacion					
1128057139	PERAZZO SIERRA YINA PAOLA								
Cod. Activo	Fondo	Ubicacion	Area	Descripcion	C. Costo	Cod. Intel	Estado	Avaluo	Observacion
Nit del custodio	Nombre		Cargo	Ubicacion					
1128059404	TAPIAS RODRIGUEZ ROBERTO CARLOS		Asistente De Caja	Direccion De Servicios Registrales					
Cod. Activo	Fondo	Ubicacion	Area	Descripcion	C. Costo	Cod. Intel	Estado	Avaluo	Observacion
06001359	PB	Sede Centro	DIV SERVICIO AL USUARIO Y CAE	SILLA RED ALTA PARA CAJERO CON CONTACTO PERMANENTE CON BRAZOS	O322PB	N/A	Activo	808,605.00	
21000140	PB	Sede Centro	DIRECCION ADMINISTRATIVA Y FINANCIERA	HP 200 G4 AIO 22 ALL IN ONE	O315PB	8CC15036DN	Activo	3,867,500.00	MESA 22606
Nit del custodio	Nombre		Cargo	Ubicacion					
1128061015	CASSIANI VEGA CYNDI PAOLA		Auxiliar Orientación De Registros	Direccion De Servicios Registrales					
Cod. Activo	Fondo	Ubicacion	Area	Descripcion	C. Costo	Cod. Intel	Estado	Avaluo	Observacion
06000436	PB	Sede Ronda Real	DIV SERVICIO AL USUARIO Y CAE	SILLAS INTERLOCUTORA SIN BRAZO ISOCELES. COLOR AZUL REY	O322PB		Activo	108,750.00	AUXILIAR ORIENTACION
06000308	PB	Sede Ronda Real	DIV SERVICIO AL USUARIO Y CAE	ESCRITORIO ESTANDAR BASE FORMICA ALPICARO ESTRUCTURA METALICA COLOR GRIS	O322PB		Activo	1,264,663.00	AUXILIAR DE ORIENTACION RONDA
06001326	PB	Sede Ronda Real	PRESIDENCIA EJECUTIVA	SILLA RED ALTA CON CONTACTO PERMANENTE CON BRAZOS MALLA	O322PB	AFME01019	Activo	416,500.00	AXILIAR DE ORIENTACION

LISTADO DE ACTIVOS POR CUSTODIO

Entorno . 2

Fecha : 28-04-2023

Pag. : 46 / 133

NEGRA								
21000032	PB	Sede Centro	DPTO REGISTROS PUBLICOS	ALL IN ONE INTEL CORE I5 (HP PROONE 400 G4 ALL IN ONE	O321PB	MXL0513WW	Activo	3,177,300.00 AUXILIAR DE ORIENTACIÓN RONDA REAL

Nit del custodio	Nombre	Cargo	Ubicacion
1140850978	GARCIA LACOUTURE STEFANNIA	Jefe Departamento De Investigaciones Económicas	Vicepresidencia De Competitividad

Cod. Activo	Fondo	Ubicacion	Area	Descripcion	C. Costo	Cod. Intel	Estado	Avaluo	Observacion
06000920	PV	Sede Centro	DIV ARBITRAJE Y CONCILIACION	SOFA MODULAR 2PUESTOS	O324PV		Activo	702,090.00	CEDEC SEDE CENTO
06000383	PB	Sede Centro	DIRECCION ADMINISTRATIVA Y FINANCIERA	ESCRITORIO ESTANDAR BASE FORMICA ALPICARO ESTRUCTURA METALICA COLOR GRIS	O313PB		Activo	851,138.00	OFICINA ALADO DE FINANCIERA- ANTIGUA OFICINA DEL CENSO
06000259	PB	Sede Centro	DIRECCION DE SERVICIOS EMPRESARIALES	GAVETERO DE 2 GAVETAS	O202PB		Activo	144,860.00	CEDEC SEDE CENTRO
14000002	PB	Sede Centro	DIRECCION ADMINISTRATIVA Y FINANCIERA	SILLA GIRATORIA ESPALDAR EN MALLA NEGRA ASIENTO TAPIZADO NEGRO CON BRAZO	O313PB	N/A	Activo	542,801.85	OFICINA AL FRENTE DE FINANCIERA OFICINA CENSO
21000007	PB	Sede Centro	VICEPRESIDENCIA DE COMPETITIVIDAD	PORTATIL HP 430 G6,17-8565U, 8 GB SSD 256 W10P N/P 6WV46LT#ABM	O202PB	DCD9452KW	Activo	3,808,734.75	REPLAZO JEFE CEDEC MESA DE AYUDA: 24457
21000120	PB	Sede Centro	DIRECCION ADMINISTRATIVA Y FINANCIERA	MONITOR IPS 27"	O315PB	0AT0HCNT3	Activo	925,988.98	CAMBIO DE CUSTODIO NUEVO JEFE DE CEDEC

Nit del custodio	Nombre	Cargo	Ubicacion						
1143330447	URUETA RANGEL HEIDI								
Cod. Activo	Fondo	Ubicacion	Area	Descripcion	C. Costo	Cod. Intel	Estado	Avaluo	Observacion

LISTADO DE ACTIVOS POR CUSTODIO

Entorno . 2

Fecha : 28-04-2023

Pag. : 47 / 133

Nit del custodio	Nombre								
1143330661	DIAZ ORTEGA DAYARLING								
Cod. Activo	Fondo	Ubicacion	Area	Descripcion	C. Costo	Cod. Intel	Estado	Avaluo	Observacion
06001299	PB	Sede Centro	DIRECCION DE SERVICIOS EMPRESARIALES	SILLA AUXILIAR ASIENTO Y ESPALDAR EN CONCHA NEGRA	O230PB	N/A	Activo	254,500.00	SILLA AL FRENTE DEL PUESTO ASESORIA
19000003	PB	Sede Centro	ADMINISTRATIVA	ZTE MF971VA NG	O313PB		Activo	394,900.31	TTRABAJO EN CASA
19000008	PB	Sede Centro	ARCHIVO Y CORRESPONDENCIA	ZTE MF971V4 NG	O316PB		Activo	406,099.80	ANTES JENNIFER MONSALVE

Nit del custodio	Nombre								
1143330858	MARRUGO SANCHEZ AURIA MARIA								
Cod. Activo	Fondo	Ubicacion	Area	Descripcion	C. Costo	Cod. Intel	Estado	Avaluo	Observacion
06000222	PB	Sede Centro	DIV SERVICIO AL USUARIO Y CAE	ESCRITORIO TIPO CUBICULO CON BASE FORMICA ALPICALRO	O322PB		Activo	1,909,561.00	AREA DE ASESORIA Y ATENCION AL CLIENTE
06001458	PB	Sede Centro	DIV SERVICIO AL USUARIO Y CAE	SILLA RED ALTA CON CONTACTO PERMANENTE CON BRAZOS MALLA NEGRA	O322PB	AFME01019	Activo	416,500.00	
21000038	PB	Sede Centro	DPTO TIC	ALL IN ONE INTEL CORE I5 (HP PROONE 400 G4 ALL IN ONE	O315PB	MXL0513WW	Activo	3,177,300.00	ASESORIA

Nit del custodio	Nombre								
1143331095	HERNÁNDEZ GÓMEZ OSWALDO								
Cod. Activo	Fondo	Ubicacion	Area	Descripcion	C. Costo	Cod. Intel	Estado	Avaluo	Observacion
06001125	PB	Sede Centro	DPTO PLANEACION Y SISTEMAS DE GESTION	SILLA INTERLOCUTORA COLOR AZUL	O107PB		Activo	155,788.00	
06001021	PB	Sede Centro	DPTO PLANEACION Y SISTEMAS DE GESTION	ESCIRTORIO ESTANDAR FORMICA ALPICLARO CON ARCHIVADOR DE 1.50 X 0.90- OPS	O107PB		Activo	1,002,895.83	
06001101	PB	Sede Centro	DPTO PLANEACION Y SISTEMAS DE GESTION	SILLA INTERLOCUTORA COLOR AZUL	O107PB		Activo	155,788.00	
07000245	PB	Sede Centro	DPTO PLANEACION Y SISTEMAS DE GESTION	COMPUTADOR DELL INSPIRON 20 ALL IN ONE MODELO 3043	O107PB	3DZ7342	Activo	1,412,392.75	EQUIPO ASIGNADO PRACTICANTE PLANEACION
06000688	PB	Sede Centro	DPTO PLANEACION Y SISTEMAS DE GESTION	SILLAS INTERLOCUTORA AZUL	O101PB		Activo	38,577.78	PLANEACION
06000153	PB	Sede Centro	DPTO PLANEACION Y SISTEMAS DE GESTION	SILLAS INTERLOCUTORA SIN BRAZO AZUL REY	O107PB		Activo	102,312.00	
06000154	PB	Sede Centro	DPTO PLANEACION Y SISTEMAS DE GESTION	SILLAS INTERLOCUTORA SIN BRAZO AZUL REY	O107PB		Activo	102,312.00	DONDE ESTÁ SENTADO ROGER
06000163	PB	Sede Centro	DPTO PLANEACION Y SISTEMAS DE GESTION	SILLA INTERLOCUTORA SIN BRAZO AZUL REY	O107PB		Activo	126,000.00	
06000172	PB	Sede Centro	DPTO PLANEACION Y SISTEMAS DE GESTION	SILLA INTERLOCUTORA SIN BRAZO AZUL REY	O107PB		Activo	126,000.00	
06000177	PB	Sede Centro	DPTO PLANEACION Y SISTEMAS DE GESTION	SILLAS INTERLOCUTORA SIN BRAZO AZUL REY	O107PB		Activo	167,647.00	

LISTADO DE ACTIVOS POR CUSTODIO

Entorno . 2

Fecha : 28-04-2023

Pag. : 48 / 133

06000367	PB	Sede Centro	DPTO PLANEACION Y SISTEMAS DE GESTION	MESA DE JUNTAS PARA 6 PERSONAS BASE FORMICA ALPICLARO	O107PB	NA	Activo	851,138.00	MESA DE REUNION OFICINA PLANEACION
06000381	PB	Sede Centro	DPTO PLANEACION Y SISTEMAS DE GESTION	SILLA INTERLOCUTORA SIN BRAZO AZUL REY	O107PB		Activo	38,037.69	
07000423	PB	Sede Centro	PRESIDENCIA EJECUTIVA	ALL IN ONE PRO ONE 400 G2 20	O107PB	MXL73112W	Activo	1.00	EQUIPO ASIGNADO AL PRACTICANTE DEL ÁREA DE PLANEACIÓN MESA DE AYUDA:23494
06001468	PB	Sede Centro	DPTO PLANEACION Y SISTEMAS DE GESTION	SILLA RED ALTA CON CONTACTO PERMANENTE CON BRAZOS MALLA NEGRA	O107PB	AFME01019	Activo	416,500.00	PRACTICANTE PLANEACIÓN
05000122	PB	Sede Centro	DPTO PLANEACION Y SISTEMAS DE GESTION	VIDEO PROYECTOR LG MINI PH 550 RESOLUCION HD 1280*720	O107PB	902SRFFPW	Activo	1,904,000.00	
07000555	PB	Sede Centro	DPTO PLANEACION Y SISTEMAS DE GESTION	PORTATIL HP PROBOOK 430 G6	O107PB	5CD9176N9K	Activo	3,977,428.00	
12000065	PB	Sede Centro	DPTO PLANEACION Y SISTEMAS DE GESTION	SAMSUNG GALAXY A12 64GB	O107PB		Activo	595,000.00	JEFE DE PLANEACIÓN Y SISTEMAS DE GESTIÓN
14000020	PB	Sede Centro	DPTO PLANEACION Y SISTEMAS DE GESTION	SILLA GIRATORIA ESPALDAR EN MALLA NEGRA ASIEN TO TAPIZADO NEGRO CON BRAZO	O107PB	N/A	Activo	542,801.85	SILLA ASIGNADA A JEFE DE PLANEACION

Nit del custodio	Nombre	Cargo	Ubicacion
1143335529	ELJACH DAGUER SOAD HELENA		

Cod. Activo	Fondo	Ubicacion	Area	Descripcion	C. Costo	Cod. Intel	Estado	Avaluo	Observacion

Nit del custodio	Nombre	Cargo	Ubicacion
1143337578	CASTILLO LOAIZA JORGE LEONARDO	Jefe División Emprendimiento Alto Impacto	Vicepresidencia De Competitividad

Cod. Activo	Fondo	Ubicacion	Area	Descripcion	C. Costo	Cod. Intel	Estado	Avaluo	Observacion
06000197	PB	Sede Ronda Real	DIV EMPRENDIMIENTO ALTO IMPACTO	ESCRITORIO ESTANDAR BASE FORMICA ALPICARO ESTRUCTURA METALICA COLOR GRIS	O236PB		Activo	1,909,561.00	JEFE DE CULTURA 14/12/2021
06001320	PB	Sede Ronda Real	PRESIDENCIA EJECUTIVA	SILLA RED ALTA CON CONTACTO PERMANENTE CON BRAZOS MALLA NEGRA	O202PB	AFME01019	Activo	416,500.00	JEFE EMPRENDIMIENTO ALTO IMPACTO
07000434	PB	Sede Ronda Real	DIRECCION ADMINISTRATIVA Y FINANCIERA	ALL IN ONE PRO ONE 400	O313PB	MXL65121HS	Activo	1.00	EQUIPO ASIGNADO AL PRACTICANTE DE ALTO IMPACTO
21000005	PB	Sede Centro	DPTO TIC	PORTATIL HP 430 G6,17-8565U, 8 GB SSD	O236PB	5CD9452KW	Activo	3,808,734.75	14/12/2021 FECHA DE MANTENIMIENTO:

LISTADO DE ACTIVOS POR CUSTODIO

Entorno . 2

Fecha : 28-04-2023

Pag. : 49 / 133

		256 W10P N/P 6WV46LT#ABM				30/10/2020 MESA DE AYUDA: 1160			
12000042	PB	Sede Centro	DIRECCION DE SERVICIOS EMPRESARIALES	SAMSUNG GALAXY A02 32GB	O233PB		Activo	269,519.00	
07000393	PB	Sede Ronda Real	DIV EMPRENDIMIENTO ALTO IMPACTO	PORTATIL HP 240 G6	O236PB	5CD73562J6	Activo	1.00 FECHA DE MANTENIMIENTO: 11/09/2020 MESA DE AYUDA: 1031 MESA AYUDA #26377 TRASLADO DE CENTRO A RONDA 24-03-2023 NATALI 08/09/2021 MESA AYUDA # 27165 ASIGNADO CENTRO DE INNOVACION	
16000002	PB	Sede Centro	DIRECCION DE SERVICIOS EMPRESARIALES	MESA PENTAGONAL	O313PB		Activo	1,025,113.60 MESA PENTAGONAL ECOPEPETROL	
16000003	PB	Sede Centro	DIRECCION DE SERVICIOS EMPRESARIALES	MESA COMPARTIDA MESA DE ARCHIVOS Y CIERRE LENTOS	O313PB		Activo	4,292,663.20 ECOPEPETROL	
Nit del custodio	Nombre		Cargo		Ubicacion				
1143338565	RODRIGUEZ VERGARA AUDIS ALBERTO		Profesional De Plataformas Tecnologicas		Direccion Administrativa Y Financiera				
Cod. Activo	Fondo	Ubicacion	Area	Descripcion	C. Costo	Cod. Intel	Estado	Avaluo	Observacion
04000037	PB	Sede Centro	DPTO TIC	IMPRESORA KYOCERA FS 4200DN	O315PB	NU42Y07484	Activo	1,938,558.80	IMPRESORA SISTEMAS EDWIN CASTILLO TELETRABAJO
06000974	PB	Departamento De	DIRECCION ADMINISTRATIVA Y FINANCIERA	ESCRITORIO ESTANDAR BASE FORMICA ALPICARO ESTRUCTURA METALICA COLOR GRIS	O315PB		Activo	1,196,482.00	AREA DE SISTEMAS
07000167	PB	Sede Centro	DPTO TIC	UNIDAD EXTERNA DE DVD	O315PB	191017TERG	Activo	228,752.00	AREA DE SISTEMAS
06001570	PB	Sede Centro	DIRECCION ADMINISTRATIVA Y FINANCIERA	SILLA GIRATORIA ALTA SILLA RED ALTA CON CONTACTO PERMANENTE CON BRAZOS MALLA NEGRA	O315PB		Activo	350,000.00	
21000011	PB	Sede Centro	DPTO TIC	PORTATIL HP 430 G6,17-8565U, 8 GB SSD 256 W10P N/P 6WV46LT#ABM	O313PB	5CD9452KW	Activo	3,808,734.75	AHORA AUDIS ENTERGADO 21/04/2022 CONTROL INTERNO REPARACIÓN EN LA CAMARA DE PORTATIL Y AUDIO EL DÍA 16 DE SEPTIEMBRE FECHA DE REPARACIÓN POR GARANTIA EN HP FEHCA DE MANTENIMIENTO: 31/08/2020 MESA DE AYUDA:1007
19000010	PB	Sede Centro	DPTO TIC	ZTE MF971V4 NG	O313PB		Activo	406,099.80	TRABAJO EN CASA
19000029	PB	Sede Centro	DIRECCION ADMINISTRATIVA Y FINANCIERA	NVR NUUO 4 DISCOS SATA+ 24 BT EN DISCO	O315PB		Activo	7,854,000.00	UBICADO EN EL CUARTO DE COMPUTO

LISTADO DE ACTIVOS POR CUSTODIO

Entorno . 2

Fecha : 28-04-2023

Pag. : 50 / 133

Nit del custodio	Nombre		Cargo		Ubicacion				
1143344191	ZETIEN SILVA NATHALIE		Profesional De Nuevos Negocios		Vicepresidencia De Competitividad				
Cod. Activo	Fondo	Ubicacion	Area	Descripcion	C. Costo	Cod. Intel	Estado	Avaluo	Observacion
06001418	PB	Sede Ronda Real	DIRECCION DE SERVICIOS EMPRESARIALES	SILLA RED ALTA CON CONTACTO PERMANENTE CON BRAZOS MALLA NEGRA	O233PB		Activo	350,000.00	SILA STOR TRABAJO EN CASA 05/08/2021
06001436	PB	Sede Ronda Real	DIRECCION ADMINISTRATIVA Y FINANCIERA	ESCRITORIO ESTANDAR BASE FORMICA ALPICLARO	O233PB		Activo	1,196,482.00	
21000053	PB	Sede Centro	DPTO TIC	HP 240 7G-DR4-2666	O315PB	5CG051BQ5	Activo	3,226,705.11	PLAN DE REEMPLAZO + MORRAL
Nit del custodio	Nombre		Cargo		Ubicacion				
1143344795	GUERRERO RUIZ CESAR AUGUSTO								
Cod. Activo	Fondo	Ubicacion	Area	Descripcion	C. Costo	Cod. Intel	Estado	Avaluo	Observacion
06000380	PB	Sede Ronda Real	DIRECCION DE COMPETITIVIDAD EMPRESARIAL	ESCRITORIO ESTANDAR BASE FORMICA ALPICARO ESTRUCTURA METALICA COLOR GRIS	O215PB		Activo	851,138.00	AREA DE COMPETITIVIDAD
06001424	PB	Sede Ronda Real	DIRECCION ADMINISTRATIVA Y FINANCIERA	SILLA RED ALTA CON CONTACTO PERMANENTE CON BRAZO MALLA NEGRA	O313PB		Activo	350,000.00	ANTES ADA SILVA
Nit del custodio	Nombre		Cargo		Ubicacion				
1143360327	DIAZ ARROYO MARIA JOSE								
Cod. Activo	Fondo	Ubicacion	Area	Descripcion	C. Costo	Cod. Intel	Estado	Avaluo	Observacion
06001435	PB	Sede Ronda Real	DIRECCION DE SERVICIOS EMPRESARIALES	SILLA GIRATORIA ALTA SILLA RED ALTA CON CONTACTO PERMANENTE CON BRAZOS MALLA NEGRA	O211PB		Activo	350,000.00	
Nit del custodio	Nombre		Cargo		Ubicacion				
1143360565	ROMERO BALLESTAS CRISTY LENEY		Jefe División Fortalecimiento Empresarial		Vicepresidencia De Competitividad				
Cod. Activo	Fondo	Ubicacion	Area	Descripcion	C. Costo	Cod. Intel	Estado	Avaluo	Observacion
06001389	PB	Sede Ronda Real	DIRECCION DE COMPETITIVIDAD EMPRESARIAL	SILLA RED ALTA CON CONTACTO PERMANENTE CON BRAZOS MALLA NEGRA	O233PB	NA	Activo	350,000.00	SILLA DE JEFATURA
06001399	PB	Sede Ronda Real	DIV FORTALECIMIENTO EMPRESARIAL	ESCRITORIO ESTANDAR BASE FORMA ALPICLARO ESTRUCTURA METALICA COLOR GRIS	O233PB	NA	Activo	1,196,482.00	ESCRITORIO DE CRISTY
21000002	PB	Sede Ronda Real	DIV FORTALECIMIENTO EMPRESARIAL	PORTÁTIL HP	O233PB	5CD941GL8	Activo	3,923,376.68	SE REMPLAZA EL EQUIPO POR CAMBIO DE CARGO, SE ENTREGA UN EQUIPO NUEVO.

LISTADO DE ACTIVOS POR CUSTODIO

Entorno . 2

Fecha : 28-04-2023

Pag. : 51 / 133

MESA DE AYUDA: 23607

Nit del custodio	Nombre		Cargo	Ubicacion					
1143361094	CARRILLO HERRERA ANGELICA MARIA								
Cod. Activo	Fondo	Ubicacion	Area	Descripcion	C. Costo	Cod. Intel	Estado	Avaluo	Observacion
Nit del custodio	Nombre		Cargo	Ubicacion					
1143362152	GOMEZ ACEVEDO KATTY JOHANNA		Profesional De Investigaciones	Vicepresidencia De Competitividad					
Cod. Activo	Fondo	Ubicacion	Area	Descripcion	C. Costo	Cod. Intel	Estado	Avaluo	Observacion
06001417	PB	Sede Ronda Real	DIRECCION DE SERVICIOS EMPRESARIALES	SILLA RED ALTA CON CONTACTO PERMANENTE CON BRAZOS MALLA NEGRA	O212PB	NA	Activo	350,000.00	
21000072	PB	Sede Centro	ADMINISTRATIVA	THINKSTATION P340	O315PB	MJ0F9JLK	Activo	10,065,692.00	1
Nit del custodio	Nombre		Cargo	Ubicacion					
1143367531	BELTRAN IGLESIAS KATTY LIZ		Asistente De Afiliados	Vicepresidencia De Competitividad					
Cod. Activo	Fondo	Ubicacion	Area	Descripcion	C. Costo	Cod. Intel	Estado	Avaluo	Observacion
21000137	PB	Sede Centro	DPTO MERCADEO Y COMUNICACIONES	PORTATIL HP 240G8	O105PB	5CG1481V1	Activo	3,644,560.64	PLAN DE REEMPLAZO 10/05/2022

LISTADO DE ACTIVOS POR CUSTODIO

Entorno . 2

Fecha : 28-04-2023

Pag. : 52 / 133

Nit del custodio	Nombre		Cargo	Ubicacion					
1143372030	AGUIRRE CAMARGO EDER LUIS		Coordinador De Mercadeo	Presidencia Ejecutiva					
Cod. Activo	Fondo	Ubicacion	Area	Descripcion	C. Costo	Cod. Intel	Estado	Avaluo	Observacion
06001473	PB	Sede Centro	DIV COMUNIACIONES	SILLA RED ALTA CON CONTACTO PERMANENTE CON BRAZOS MALLA NEGRA	O103PB	AFME01019	Activo	416,500.00	
21000100	PB	Sede Centro	DIRECCION ADMINISTRATIVA Y FINANCIERA	MONITOR IPS 27"	O315PB	0AT0HCNT3	Activo	925,988.98	COMBO TECLADO + MOUSE INALAMBRICO MARCA RECOMENDAD GENIUS 28/04/2022
21000074	PB	Sede Centro	ADMINISTRATIVA	HP 240G8	O315PB	5CG1291MS	Activo	3,323,789.51	COORDINADOR DE MERCADEO
Nit del custodio	Nombre		Cargo	Ubicacion					
1143375705	AGUILAR SERRANO MARCELA PAOLA		Profesional De Estadísticas	Vicepresidencia De Competitividad					
Cod. Activo	Fondo	Ubicacion	Area	Descripcion	C. Costo	Cod. Intel	Estado	Avaluo	Observacion
07000484	PB	Sede Ronda Real	DIRECCION DE SERVICIOS EMPRESARIALES	WORKSTATION HP Z2 G4 SFF XEON + MONITOR HP Z27N	O202PB	5KB46LA#AB	Activo	9,512,079.04	ANTES EQUIPO A CARGO DEL AREA DE CEDEC TRABAJO ENC CASA
06001598	PB	Sede Centro	DIRECCION DE SERVICIOS EMPRESARIALES	SILLA GIRATORIA RED ALTA CONTACTO PERMANENTE CON BRAZOS MALLA NEGRA	O320PB	NA	Activo	350,000.00	TRABAJO EN CASA SOL 10023
21000169	PB	Cedec	DPTO INVESTIGACIONES	PORTATIL WORKSTATION DELL PRECION MOBILE 3571 I7 P3571T6 MEMORIA 32 GB DISCO 1TB + PANTALLA	O202PB	FJSDHS3	Activo	13,186,414.00	PANTALLA SERIAL S/N: CN-0HTXHC-WSL00 -2BN-643B
Nit del custodio	Nombre		Cargo	Ubicacion					
1143377396	LLERENA TORRES YEIMI		Profesional De Clúster	Vicepresidencia De Competitividad					
Cod. Activo	Fondo	Ubicacion	Area	Descripcion	C. Costo	Cod. Intel	Estado	Avaluo	Observacion
06001425	PB	Sede Ronda Real	DIRECCION ADMINISTRATIVA Y FINANCIERA	ESCRITORIO ESTANDAR BASE FORMICA ALPICLARO	O211PB		Activo	1,196,482.00	PROFESIONAL CLUSTER- ANTES DE GINETT
06001449	PB	Sede Ronda Real	DIRECCION DE SERVICIOS EMPRESARIALES	SILLA GIRATORIA ALTA SILLA RED ALTA CON CONTACTO PERMANENTE CON BRAZOS MALLA NEGRA	O211PB		Activo	350,000.00	PROFESIONAL CLUSTER- ANTES GINETT
21000041	PB	Sede Centro	COMPETITIVIDAD	HP 240 7G-DR4-2666	O315PB	5CG051BPW	Activo	3,226,705.11	PLAN DE ALTERNANCIA + MORRAL MANTENIMIENTO 1 FECHA 2 JULIO MANTENIMIENTO: 3893

LISTADO DE ACTIVOS POR CUSTODIO

Entorno . 2

Fecha : 28-04-2023

Pag. : 53 / 133

Nit del custodio	Nombre		Cargo	Ubicacion					
1143381596	BRAVO ORTIZ LAURA CRISTINA		Coordinador Compras	Direccion Administrativa Y Financiera					
Cod. Activo	Fondo	Ubicacion	Area	Descripcion	C. Costo	Cod. Intel	Estado	Avaluo	Observacion
06000025	PB	Area Administrativa	DIRECCION ADMINISTRATIVA Y FINANCIERA	ESCRITORIO ESTANDAR BASE FORMICA ALPICARO ESTRUCTURA METALICA COLOR GRIS	0314PB		Activo	927,869.00	DIRECCION ADMINISTRATIVA COORDINADOR COMPRAS
06000034	PB	Area Administrativa	DIRECCION ADMINISTRATIVA Y FINANCIERA	REPISA METALICA	0314PB		Activo	84,933.33	DIRECCION ADMINISTRATIVA COORDINADOR COMPRA
06000051	PB	Area Administrativa	DIRECCION ADMINISTRATIVA Y FINANCIERA	SILLAS INTERLOCUTORA SIN BRAZO	0314PB		Activo	124,375.00	DIRECCION ADMINISTRATIVA COORDINADOR COMPRA
06001483	PB	Area Administrativa	DIRECCION ADMINISTRATIVA Y FINANCIERA	SILLA RED ALTA CON CONTACTO PERMANENTE CON BRAZOS MALLA NEGRA	0314PB	AFME01019	Activo	416,500.00	COORDINADOR COMPRAS
21000025	PB	Sede Centro	DPTO TIC	PORTATIL HP 240 G7	0315PB	5CG05276N9	Activo	3,177,300.00	COORDINADORA DE COMPRAS MANTENIMIENTO 1 FECHA : 2 JULIO MESA DE AYUDA: 3822
21000107	PB	Sede Centro	DIRECCION ADMINISTRATIVA Y FINANCIERA	MONITOR IPS 27"	0315PB	0AT0HCNT3	Activo	925,988.98	COMBO TECLADO + MOUSE INALAMBRICO MARCA RECOMENDAD GENIUS 28/04/2022
Nit del custodio	Nombre		Cargo	Ubicacion					
1143386554	JIMENEZ URZOLA MARIA FERNANDA								
Cod. Activo	Fondo	Ubicacion	Area	Descripcion	C. Costo	Cod. Intel	Estado	Avaluo	Observacion
Nit del custodio	Nombre		Cargo	Ubicacion					
1143386746	CASTRO VELEZ LAURA ANDREA		Profesional De Comunicaciones Internas Y Eventos	Presidencia Ejecutiva					
Cod. Activo	Fondo	Ubicacion	Area	Descripcion	C. Costo	Cod. Intel	Estado	Avaluo	Observacion
06000661	PB	Sede Centro	DIV COMUNIACIONES	ESCRITORIO ESTANDAR BASE FORMICA ALPICARO ESTRUCTURA METALICA COLOR GRIS	0103PB		Activo	729,055.56	PROFESIONAL COMUNICACIÓN
06001472	PB	Sede Centro	DIV COMUNIACIONES	SILLA RED ALTA CON CONTACTO PERMANENTE CON BRAZOS MALLA NEGRA	0103PB	AFME01019	Activo	416,500.00	PROFEISONLA COMUNICACIÓN
21000022	PB	Sede Centro	JEFE PLANEACION Y SISTEMAS DE GESTION	PORTATIL HP 240 G7	0107PB	5CG05275T7	Activo	3,177,300.00	PROFESIOANL DE COMUNICACIONES PLAN DE REEMPLAZO DE ACTIVOS + SE ENTREGA MORRAL Y MOUSE

LISTADO DE ACTIVOS POR CUSTODIO

Entorno . 2

Fecha : 28-04-2023

Pag. : 54 / 133

MANTENIMIENTO 1
FECHA: 2 JULIO
MESA DE AYUDA: 3827

12000057	PB	Sede Centro	DPTO MERCADEO Y COMUNICACIONES	SAMSUNG GALAXY A12 64GB	O103PB		Activo	595,000.00	PROFESIONAL COMUNICACIONES, EVENTOS Y PROTOCOLO
21000099	PB	Presidencia Ejecutiva	DIRECCION ADMINISTRATIVA Y FINANCIERA	MONITOR IPS 27"	O315PB	0AT0HCNT3	Activo	925,988.98	COMBO TECLADO + MOUSE INALAMBRICO MARCA RECOMENDAD GENIUS 28/04/2022

Nit del custodio	Nombre	Cargo	Ubicacion
1143386876	ACEVEDO DE LA ESPRIELLA GINETTE PAOLA	Coordinador Desarrollo Regional	Presidencia Ejecutiva

Cod. Activo	Fondo	Ubicacion	Area	Descripcion	C. Costo	Cod. Intel	Estado	Avaluo	Observacion
06001342	PB	Sede Centro	PRESIDENCIA EJECUTIVA	SILLA RED ALTA CON CONTACTO PERMANENTE CON BRAZOS MALLA NEGRA	O100PB	AFME01019	Activo	416,500.00	SE ENVIA DE RONDA A CENTRO
07000558	PB	Sede Centro	DIV COMUNIACIONES	PORTATIL HP PROBOOK 430 G5	O236PB	5CD90934MJ	Activo	3,178,111.50	HOME OFFICE GINETE ACEVEDO EQUIPO POR DAÑOS DE TECLADO EN PC ANTERIOR
21000157	PB	Sede Centro	PRESIDENCIA EJECUTIVA	PORTATIL DELL LATITUDE 3420	O108PB	8GCP7S3	Activo	4,470,730.00	

Nit del custodio	Nombre	Cargo	Ubicacion
1143388537	RODGER ROMERO RAFAEL RICARDO	Asistente De Sig	Vicepresidencia De Competitividad

Cod. Activo	Fondo	Ubicacion	Area	Descripcion	C. Costo	Cod. Intel	Estado	Avaluo	Observacion
06001154	PB	Sede Centro	DPTO INVESTIGACIONES	SILLA GIRATORIA ALTA FRODO SIN BRAZO COLOR AZUL REY	O202PB		Activo	416,092.00	
06000720	PB	Sede Ronda Real	DPTO REGISTROS PUBLICOS	ESCRITORIO ESTANDAR BASE FORMICA ALPICARO ESTRUCTURA METALICA COLOR GRIS	O202PB		Activo	1,456,283.00	AUXILIAR II DE LIBROS Y REGISTROS
07000552	PB	Sede Centro	DPTO TIC	COMPUTADOR HP ONE ABM 400 G5 - MONITOR 27" LG	O315PB	MXL9361X2V	Activo	4,353,894.00	ENTREGADO 21/04/2022
21000170	PB	Cedec	DPTO INVESTIGACIONES	PORTATIL WORKSTATION DELL PRECION MOBILE 3571 I9 P35I9T8 POWER MEMORIA 32 GB DISCO 1TB +	O202PB	F1MPHS3	Activo	16,400,494.00	PANTALLA SERIAL S/N: CN-0HTXHC-WSL00-2BN-640B

LISTADO DE ACTIVOS POR CUSTODIO

Entorno . 2

Fecha : 28-04-2023

Pag. : 55 / 133

Nit del custodio	Nombre		Cargo	Ubicacion					
1143388844	PEREZ CANTILLO VICTOR MANUEL		Asistente Entrega Documentos	Direccion De Servicios Registrales					
Cod. Activo	Fondo	Ubicacion	Area	Descripcion	C. Costo	Cod. Intel	Estado	Avaluo	Observacion
06001361	PB	Sede Centro	DIV SERVICIO AL USUARIO Y CAE	SILLA RED ALTA PARA CAJERO CON CONTACTO PERMANENTE CON BRAZOS	O322PB	N/A	Activo	808,605.00	AUXILIAR DE CAJA SEDE CENTRO
07000474	PB	Sede Centro	DIV SERVICIO AL USUARIO Y CAE	COMPUTADOR HP 400 G4 AIO 20"	O322PB	8CG9099JFJ	Activo	2,800,000.00	FECHA DE MANTENIMIENTO:22/09/2020 MESA DE AYUDA:1046 MANTENIMINETO 2 FECHA:2 JULIO MESA DE AYUDA: 4985
04000095	PB	Sede Centro	DIV SERVICIO AL USUARIO Y CAE	ESCANER FUJITSU FI 7160-60PPM	O322PB		Activo	4,086,425.13	SEDE CENTRO
Nit del custodio	Nombre		Cargo	Ubicacion					
1143393057	TOBON MANJARRES WENDY PAOLA								
Cod. Activo	Fondo	Ubicacion	Area	Descripcion	C. Costo	Cod. Intel	Estado	Avaluo	Observacion
05000024	PB	Sede Centro	DIRECCION ADMINISTRATIVA Y FINANCIERA	IMPRESORA TERMICA TSC TA200	O313PB	TA 22375219	Activo	1,276,970.44	OFICNA ADMINISTRATIVA IMPRESIÓN ESTIKERS
07000026	PB	Sede Centro	DIRECCION ADMINISTRATIVA Y FINANCIERA	PDA GPS TRIMBLE JUNO SB	O313PB	41000100400	Activo	2,010,164.00	UBICADO GAVETERO ASISTENTE AF
07000027	PB	Sede Centro	PRESIDENCIA EJECUTIVA	PDA GPS TRIMBLE JUNO SB	O313PB	41000094600	Activo	2,010,164.00	UBICADO GAVETERO ASISTENTE AF
06000015	PB	Area Administrativa	DIRECCION ADMINISTRATIVA Y FINANCIERA	ESCRITORIO ESTANDAR BASE FORMICA ALPICARO ESTRUCTURA METALICA COLOR GRIS	O313PB		Activo	927,869.00	DIRECCION ADMINISTRATIVA
07000302	PB	Sede Centro	DIRECCION ADMINISTRATIVA Y FINANCIERA	IPAD PRO 12.9 WI-FI 32 GB SPACE GRAY -ML0H2CL/A	O313PB	DLXS57XQG	Activo	3,159,000.00	UBICADO GAVETERO ASISTENTE AF
07000233	PB	Sede Centro	DIRECCION ADMINISTRATIVA Y FINANCIERA	IPAD 4 WIFI 16 GB COLOR BLANCO	O313PB	DMPK3BHKF	Activo	708,166.67	UBICADO GAVETERO ASISTENTE AF
07000258	PB	Sede Centro	DIRECCION ADMINISTRATIVA Y FINANCIERA	GALAXY TAB 4 10.1 WI-FI NEGRA-SM-T530 WXGA LCD 16 GB	O313PB	R52G21CSH	Activo	749,900.00	TABLET EN GAVERETO ASISTENTE AF
06001481	PB	Sede Centro	DIRECCION ADMINISTRATIVA Y FINANCIERA	SILLAS INTERLOCUTORA SIN BRAZO.	O313PB	AFME01019	Activo	416,500.00	
21000068	PB	Sede Centro	ADMINISTRATIVA	HP 240G8	O315PB	5CG1291MR	Activo	3,323,789.51	PC + MORRAL

LISTADO DE ACTIVOS POR CUSTODIO

Entorno . 2

Fecha : 28-04-2023

Pag. : 56 / 133

Nit del custodio	Nombre	Cargo	Auxiliar Servicios	Ubicacion	Direccion				
1143393311	CASTILLA CASTRO CINDY PAOLA	Ronda			Administrativa Y Financiera				
Cod. Activo	Fondo	Ubicacion	Area	Descripcion	C. Costo	Cod. Intel	Estado	Avaluo	Observacion
06001100	PB	Sede Ronda Real	SERVICIOS ADMINISTRATIVOS	SILLA INTERLOCUTORA NEGRA	O313PB		Activo	155,788.00	BODEGA 2 PISO RONDA REAL
06001103	PB	Desarollo Empresarial	DIRECCION ADMINISTRATIVA Y FINANCIERA	SILLA INTERLOCUTORA AZUL REY	O313PB		Activo	155,788.00	UBICADA BODEGA RONDA
06001105	PB	Sede Ronda Real	DIRECCION DE SERVICIOS EMPRESARIALES	SILLA INTERLOCUTORA COLOR AZUL	O313PB		Activo	155,788.00	SE ENCUENTRA EN BODEGA 2 PISO
06001151	PB	Sede Ronda Real	DIRECCION ADMINISTRATIVA Y FINANCIERA	SILLA GIRATORIA ALTA FRODO SIN BRAZO COLOR AZUL REY	O313PB		Activo	416,092.00	BODEGA 2 PISO RONDA
04000050	PB	Sede Ronda Real	SERVICIOS ADMINISTRATIVOS	ESCANER FUJITSU FI-6670	O313PB	504721	Activo	12,584,514.70	ANTES EQUIPO EN CENTRO DE COMPUTO SEDE RONDA REAL
06001026	PB	Sede Centro	SERVICIOS ADMINISTRATIVOS	SILLA INTERLOCUTORA COLOR NEGRA	O313PB		Activo	155,788.00	BODEGA 2 PISO RONDA REAL
06000120	PB	Sede Centro	SERVICIOS ADMINISTRATIVOS	SILLAS INTERLOCUTORA SIN BRAZO NEGRA	O313PB		Activo	102,312.00	BODEGA 2 PISO RONDA REAL
06000349	PB	Sede Centro	DIRECCION ADMINISTRATIVA Y FINANCIERA	SILLA INTERLOCUTORA AZUL REY	O313PB		Activo	193,689.00	UBICADA BODEGA RONDA
07000220	PB	Sede Centro	DIRECCION DE SERVICIOS EMPRESARIALES	COMPUTADOR DE ESCRITORIO DELL OPTIPLEX 3020	O230PB	6V1XG02	Activo	1,100,195.17	EQUIPO DE APOYO PARA OFICINA DE VICEPRESIDENCIA ESTA EN LA OFICINA QUE ERA ANTES DEL CENSO- AL FRENTE DE FINANCIERA FECHA DE MANTENIMIENTO: 24/08/2020 MESA DE AYUDA: 1006
07000256	PB	Sede Centro	SERVICIOS ADMINISTRATIVOS	GALAXY TAB 4 10.1 WI-FI NEGRA-SM-T530 WXGA LCD 16 GB	O313PB	R52G21CSH	Activo	749,900.00	MERCADEO OJO ESTABA ASIGNADA A MARJORI DEJO EN ARCHIVADOR RONDA
06000397	PB	Sede Centro	DIRECCION ADMINISTRATIVA Y FINANCIERA	SILLAS INTERLOCUTORA AZUL REY	O313PB		Activo	38,577.78	UBICADA BODEGA RONDA
06000413	PB	Sede Centro	DIRECCION ADMINISTRATIVA Y FINANCIERA	SILLAS INTERLOCUTORA AZUL REY	O313PB		Activo	38,577.78	UBICADA BODEGA RONDA
06000414	PB	Sede Centro	DPTO INVESTIGACIONES	SILLAS INTERLOCUTORA NEGRA	O202PB		Activo	38,577.78	ANTES GUSTAVO PENDIENTE POR ASIGNAR OJO POSIBLE REGISTRO
06000431	PB	Sede Centro	DPTO INVESTIGACIONES	SILLAS INTERLOCUTORA SIN BRAZO.COLOR AZUL	O313PB		Activo	124,375.00	BODEGA 2 PISO RONDA REAL
06000437	PB	Sede Centro	SERVICIOS ADMINISTRATIVOS	SILLAS INTERLOCUTORA SIN BRAZO COLOR AZUL REY	O313PB		Activo	108,750.00	BODEGA 2 PISO RONDA REAL
06000438	PB	Sede Ronda Real	DIRECCION ADMINISTRATIVA Y FINANCIERA	ESCRITORIO ESTANDAR BASE FORMICA ALPICARO ESTRUCTURA METALICA COLOR GRIS	O313PB		Activo	927,869.00	OFICINA AUXILIAR ADMON ALFRENTE OFICINA ANDREA PIÑA
05000016	PB	Sede Centro	DIRECCION DE COMPETITIVIDAD EMPRESARIAL	PROYECTOR PANASONIC PT-LV 3200	O233PB	SD0510200	Activo	488,650.00	ACTIVO ASIGNADO A BODEGA YA QUE EL CUSTODIO ANTIGUO(FABIO BALLESTERO)NO TENIA EN SU ACTA DICHO ACTIVO Y FUE MODIFICADO 1 MES DESPUÉS DE LA ENTREGA DEL ACTA. PROVEEDOR LO TENIA EN MANTENIMIENTO 25-01-2022 EN RONDA

LISTADO DE ACTIVOS POR CUSTODIO

Entorno . 2

Fecha : 28-04-2023

Pag. : 57 / 133

REAL

07000234	PB	Sede Ronda Real	DIRECCION ADMINISTRATIVA Y FINANCIERA	IPAD 4 WIFI 16 GB COLOR BLANCO	O313PB	DMPK3UUM	Activo	708,166.67 GAVETERO AUXILIAR ADMINISTRATIVO
06000702	PB	Sede Ronda Real	DIRECCION ADMINISTRATIVA Y FINANCIERA	ESCRITORIO ESTANDAR BASE FORMICA ALPICARO ESTRUCTURA METALICA COLOR GRIS	O313PB		Activo	1,456,283.00 OPEN F ANTIGUO PUESTO KATTY B
06000718	PB	Sede Ronda Real	DIRECCION ADMINISTRATIVA Y FINANCIERA	ESCRITORIO ESTANDAR BASE FORMICA ALPICARO ESTRUCTURA METALICA COLOR GRIS	O313PB		Activo	1,456,283.00 OPEBN FUTURE
06000018	PB	Sede Ronda Real	DIRECCION ADMINISTRATIVA Y FINANCIERA	SILLAS INTERLOCUTORA AZUL REY	O313PB		Activo	147,900.00 UBICADA BODEGA RONDA 2 PISO
06000042	PB	Sede Centro	DPTO MERCADEO Y COMUNICACIONES	CUBÍCULO ESTANDAR BASE FORMICA ALPICLARO	O105PB		Activo	927,869.00 ASIGNAR A LA NUEVA MERCADEO
06000046	PB	Area Administrativa	DIRECCION ADMINISTRATIVA Y FINANCIERA	SILLAS INTERLOCUTORA AZUL REY	O313PB		Activo	108,750.00 UBICADA BODEGA RONDA 2 PISO
06000057	PB	Sede Centro	DIRECCION ADMINISTRATIVA Y FINANCIERA	SILLAS INTERLOCUTORA AZUL REY	O313PB		Activo	262,740.00 UBICADA BODEGA RONDA 2 PISO
06000087	PB	Sede Centro	DIRECCION ADMINISTRATIVA Y FINANCIERA	SILLAS INTERLOCUTORA AZUL REY	O313PB		Activo	38,577.78 UBICADA BODEGA RONDA 2 PISO
06000116	PB	Sede Centro	SERVICIOS ADMINISTRATIVOS	SILLAS INTERLOCUTORA SIN BRAZO NEGRA	O313PB		Activo	102,312.00 BODEGA 2 PISO RONDA REAL
06000119	PB	Sede Centro	SERVICIOS ADMINISTRATIVOS	SILLAS INTERLOCUTORA SIN BRAZO NEGRA	O313PB		Activo	102,312.00 BODEGA 2 PISO RONDA REAL
06000125	PB	Sede Ronda Real	DIRECCION ADMINISTRATIVA Y FINANCIERA	SOFA NEGRO TIPO PUFF DOBLE	O313PB		Activo	614,916.00 SEDE RONDA SUBIDA ESCALERAS
06000140	PB	Sede Ronda Real	DIRECCION ADMINISTRATIVA Y FINANCIERA	SILLA INTERLOCUTORAS AZUL REY	O313PB		Activo	126,000.00 UBICADA BODEGA RONDA 2 PISO
06000142	PB	Sede Ronda Real	DIRECCION ADMINISTRATIVA Y FINANCIERA	SILLA INTERLOCUTORAS AZUL REY	O313PB		Activo	126,000.00 UBICADA BODEGA RONDA 2 PISO
06000143	PB	Sede Ronda Real	DIRECCION ADMINISTRATIVA Y FINANCIERA	SILLA INTERLOCUTORAS AZUL REY	O313PB		Activo	126,000.00 UBICADA BODEGA RONDA 2 PISO
06000144	PB	Sede Ronda Real	DIRECCION ADMINISTRATIVA Y FINANCIERA	SILLA INTERLOCUTORAS AZUL REY	O313PB		Activo	126,000.00 UBICADA BODEGA RONDA 2 PISO
06000157	PB	Sede Centro	DIRECCION ADMINISTRATIVA Y FINANCIERA	SILLAS INTERLOCUTORA AZUL REY	O313PB		Activo	102,312.00 UBICADA BODEGA RONDA 2 PISO
06000176	PB	Sede Ronda Real	DIRECCION ADMINISTRATIVA Y FINANCIERA	SILLA INTERLOCUTORA AZUL REY	O313PB		Activo	126,000.00 UBICADA BODEGA RONDA 2 PISO
06001213	PB	Sede Centro	DIRECCION DE SERVICIOS EMPRESARIALES	SILLA ESPALDAR EN CONCHA NEGRA ASIENTO TAPIZ NEGRO CON BRAZO	O230PB	N/A	Activo	304,500.00 SILLA SALÓN ENTRENAMIENTO
06001214	PB	Sede Centro	DIRECCION DE SERVICIOS EMPRESARIALES	SILLA ESPALDAR EN CONCHA NEGRA ASIENTO TAPIZ NEGRO CON BRAZO	O230PB	N/A	Activo	304,500.00 SILLA SALÓN ENTRENAMIENTO
06001215	PB	Sede Centro	DIRECCION DE SERVICIOS	SILLA ESPALDAR EN CONCHA NEGRA ASIENTO TAPIZ NEGRO CON BRAZO	O230PB	N/A	Activo	304,500.00 SILLA SALON ENTRETENIMIENTO

LISTADO DE ACTIVOS POR CUSTODIO

Entorno . 2

Fecha : 28-04-2023

Pag. : 58 / 133

EMPRESARIALES								
06001216	PB	Sede Centro	DIRECCION DE SERVICIOS EMPRESARIALES	SILLA ESPALDAR EN CONCHA NEGRA ASIENTO TAPIZ NEGRO SILLA ESPALDAR EN CONCHA NEGRA ASIENTO TAPIZ NEGRO CON BRAZO CON BRAZO	O230PB	N/A	Activo	304,500.00 SILLA SALÓN ENTRENAMIENTO
06001217	PB	Sede Centro	DIRECCION DE SERVICIOS EMPRESARIALES	SILLA ESPALDAR EN CONCHA NEGRA ASIENTO TAPIZ NEGRO CON BRAZO	O230PB	N/A	Activo	304,500.00 SILLA SALÓN ENTRENAMIENTO
06001218	PB	Sede Centro	DIRECCION DE SERVICIOS EMPRESARIALES	SILLA ESPALDAR EN CONCHA NEGRA ASIENTO TAPIZ NEGRO CON BRAZO	O230PB	N/A	Activo	304,500.00 SILLA SALÓN ENTRENAMIENTO
05000095	PB	Sede Ronda Real	DIRECCION ADMINISTRATIVA Y FINANCIERA	TELEVISOR LG UHD TV 4K 43"	O313PB	712MXUNNY	Activo	1,564,211.50 SALA DE JUNTAS
06001219	PB	Sede Centro	DIRECCION DE SERVICIOS EMPRESARIALES	SILLA ESPALDAR EN CONCHA NEGRA ASIENTO TAPIZ NEGRO SILLA ESPALDAR EN CONCHA NEGRA ASIENTO TAPIZ NEGRO CON BRAZO CON BRAZO	O230PB	N/A	Activo	304,500.00 SILLA SALÓN ENTRENAMIENTO
06001220	PB	Sede Centro	DIRECCION DE SERVICIOS EMPRESARIALES	SILLA ESPALDAR EN CONCHA NEGRA ASIENTO TAPIZ NEGRO CON BRAZO	O230PB	N/A	Activo	304,500.00 SILLA SALÓN ENTRENAMIENTO
06000270	PB	Sede Ronda Real	DIV SERVICIO AL USUARIO Y CAE	ESCRITORIO ESTANDAR BASE FORMICA ALPICARO ESTRUCTURA METALICA COLOR GRIS	O322PB		Activo	1,264,663.00 BODEGA 2 PISO RONDA REAL
06000271	PB	Sede Ronda Real	DPTO INVESTIGACIONES	MESA REDONDA DE 4 PUESTOS	O202PB		Activo	832,131.00 SALA DE CONFERENCIA SEDE RONDA SEGUNDO PISO
06000345	PB	Sede Ronda Real	DIRECCION ADMINISTRATIVA Y FINANCIERA	SILLA INTERLOCUTORA AZUL REY	O313PB		Activo	193,689.00 UBICADA BODEGA RONDA 2 PISO
06000346	PB	Sede Ronda Real	DIRECCION ADMINISTRATIVA Y FINANCIERA	SILLA INTERLOCUTORA AZUL REY	O313PB		Activo	193,689.00 UBICADA BODEGA RONDA 2 PISO
06000347	PB	Sede Ronda Real	DIRECCION ADMINISTRATIVA Y FINANCIERA	SILLA INTERLOCUTORA AZUL REY	O313PB		Activo	193,689.00 UBICADA BODEGA RONDA 2 PISO
06000348	PB	Sede Ronda Real	DIRECCION ADMINISTRATIVA Y FINANCIERA	SILLA INTERLOCUTORA AZUL REY	O313PB		Activo	193,689.00 UBICADA BODEGA RONDA 2 PISO
06000350	PB	Sede Ronda Real	DIRECCION ADMINISTRATIVA Y FINANCIERA	SILLA INTERLOCUTORA AZUL REY	O313PB		Activo	193,689.00 UBICADA BODEGA RONDA 2 PISO
06000351	PB	Sede Ronda Real	DIRECCION ADMINISTRATIVA Y FINANCIERA	SILLA INTERLOCUTORA AZUL REY	O313PB		Activo	193,689.00 UBICADA BODEGA RONDA 2 PISO
06001224	PB	Sede Centro	DIRECCION DE SERVICIOS EMPRESARIALES	SILLA ESPALDAR EN CONCHA NEGRA ASIENTO TAPIZ NEGRO CON BRAZO	O230PB	N/A	Activo	304,500.00 SILLA SALÓN ENTRENAMIENTO
06001225	PB	Sede Centro	DIRECCION DE SERVICIOS EMPRESARIALES	SILLA ESPALDAR EN CONCHA NEGRA ASIENTO TAPIZ NEGRO CON BRAZO	O230PB	N/A	Activo	304,500.00 SILLA SALÓN ENTRENAMIENTO
06001226	PB	Sede Centro	DIRECCION DE SERVICIOS EMPRESARIALES	SILLA ESPALDAR EN CONCHA NEGRA ASIENTO TAPIZ NEGRO CON BRAZO	O230PB	N/A	Activo	304,500.00 SILLA SALÓN ENTRENAMIENTO
06001227	PB	Sede Centro	DIRECCION DE SERVICIOS EMPRESARIALES	SILLA ESPALDAR EN CONCHA NEGRA ASIENTO TAPIZ NEGRO CON BRAZO	O230PB	N/A	Activo	304,500.00 SILLA SALÓN ENTRENAMIENTO

LISTADO DE ACTIVOS POR CUSTODIO

Entorno . 2

Fecha : 28-04-2023

Pag. : 59 / 133

06001228	PB	Sede Centro	DIRECCION DE SERVICIOS EMPRESARIALES	SILLA ESPALDAR EN CONCHA NEGRA ASIENTO TAPIZ NEGRO CON BRAZO	O230PB	N/A	Activo	304,500.00 SILLA SALÓN ENTRENAMIENTO
06001251	PB	Sede Centro	DIRECCION DE SERVICIOS EMPRESARIALES	SILLA ESPALDAR EN CONCHA NEGRA ASIENTO TAPIZ NEGRO CON BRAZO	O230PB	N/A	Activo	304,500.00 SILLA SALÓN ENTRENAMIENTO
06001252	PB	Sede Centro	DIRECCION DE SERVICIOS EMPRESARIALES	SILLA ESPALDAR EN CONCHA NEGRA ASIENTO TAPIZ NEGRO CON BRAZO	O230PB	N/A	Activo	304,500.00 SILLA SALÓN ENTRENAMIENTO
06001253	PB	Sede Centro	DIRECCION DE SERVICIOS EMPRESARIALES	SILLA ESPALDAR EN CONCHA NEGRA ASIENTO TAPIZ NEGRO CON BRAZO	O230PB	N/A	Activo	304,500.00 SILLA SALÓN ENTRENAMIENTO
06001254	PB	Sede Centro	DIRECCION DE SERVICIOS EMPRESARIALES	SILLA ESPALDAR EN CONCHA NEGRA ASIENTO TAPIZ NEGRO CON BRAZO	O230PB	N/A	Activo	304,500.00 SILLA SALÓN ENTRENAMIENTO
06001255	PB	Sede Centro	DIRECCION DE SERVICIOS EMPRESARIALES	SILLA ESPALDAR EN CONCHA NEGRA ASIENTO TAPIZ NEGRO CON BRAZO	O230PB	N/A	Activo	304,500.00 SILLA SALÓN ENTRENAMIENTO
06001256	PB	Sede Centro	DIRECCION DE SERVICIOS EMPRESARIALES	SILLA ESPALDAR EN CONCHA NEGRA ASIENTO TAPIZ NEGRO CON BRAZO	O230PB	N/A	Activo	304,500.00 SILLA SALÓN ENTRENAMIENTO
06001257	PB	Sede Centro	DIRECCION DE SERVICIOS EMPRESARIALES	SILLA ESPALDAR EN CONCHA NEGRA ASIENTO TAPIZ NEGRO CON BRAZO	O230PB	N/A	Activo	304,500.00 SILLA SALÓN ENTRENAMIENTO
06001258	PB	Sede Centro	DIRECCION DE SERVICIOS EMPRESARIALES	SILLA ESPALDAR EN CONCHA NEGRA ASIENTO TAPIZ NEGRO CON BRAZO	O230PB	N/A	Activo	304,500.00 SILLA SALÓN ENTRENAMIENTO
06001259	PB	Sede Centro	DIRECCION DE SERVICIOS EMPRESARIALES	SILLA ESPALDAR EN CONCHA NEGRA ASIENTO TAPIZ NEGRO CON BRAZO	O230PB	N/A	Activo	304,500.00 SILLA SALÓN ENTRENAMIENTO
06001260	PB	Sede Centro	DIRECCION DE SERVICIOS EMPRESARIALES	SILLA ESPALDAR EN CONCHA NEGRA ASIENTO TAPIZ NEGRO CON BRAZO	O230PB	N/A	Activo	304,500.00 SILLA SALÓN ENTRENAMIENTO
06001261	PB	Sede Centro	DIRECCION DE SERVICIOS EMPRESARIALES	SILLA ESPALDAR EN CONCHA NEGRA ASIENTO TAPIZ NEGRO CON BRAZO	O320PB	N/A	Activo	304,500.00 SILLA SALÓN ENTRENAMIENTO
06001262	PB	Sede Centro	DIRECCION DE SERVICIOS EMPRESARIALES	SILLA ESPALDAR EN CONCHA NEGRA ASIENTO TAPIZ NEGRO CON BRAZO	O230PB	N/A	Activo	304,500.00 SILLA SALÓN ENTRENAMIENTO
06001263	PB	Sede Centro	DIRECCION DE SERVICIOS EMPRESARIALES	SILLA ESPALDAR EN CONCHA NEGRA ASIENTO TAPIZ NEGRO CON BRAZO	O320PB	N/A	Activo	304,500.00 SILLA SALÓN ENTRENAMIENTO
06001285	PB	Sede Centro	DIRECCION DE SERVICIOS EMPRESARIALES	SILLA AUXILIAR ASIENTO Y ESPALDAR EN CONCHA NEGRA	O230PB	N/A	Activo	254,500.00 SILLA CAFETERIA
06001286	PB	Sede Centro	DIRECCION DE SERVICIOS EMPRESARIALES	SILLA AUXILIAR ASIENTO Y ESPALDAR EN CONCHA NEGRA	O230PB	N/A	Activo	254,500.00 SILLA CAFETERIA
06001287	PB	Sede Centro	DIRECCION DE SERVICIOS EMPRESARIALES	SILLA AUXILIAR ASIENTO Y ESPALDAR EN CONCHA NEGRA	O230PB	N/A	Activo	254,500.00 SILLA CAFETERIA
06001290	PB	Sede Centro	DIRECCION DE SERVICIOS EMPRESARIALES	SILLA AUXILIAR ASIENTO Y ESPALDAR EN CONCHA NEGRA	O230PB	N/A	Activo	254,500.00 SILLA CAFETERIA
06001292	PB	Sede Centro	DIRECCION DE SERVICIOS EMPRESARIALES	SILLA AUXILIAR ASIENTO Y ESPALDAR EN CONCHA NEGRA	O230PB	N/A	Activo	254,500.00 SILLA CAFETERIA

LISTADO DE ACTIVOS POR CUSTODIO

Entorno . 2

Fecha : 28-04-2023

Pag. : 60 / 133

06001293	PB	Sede Centro	DIRECCION DE SERVICIOS EMPRESARIALES	SILLA AUXILIAR ASIENTO Y ESPALDAR EN CONCHA NEGRA	O230PB	N/A	Activo	254,500.00 BODEGA RONDA REAL SEGUNDO PISO
06001294	PB	Sede Centro	DIRECCION DE SERVICIOS EMPRESARIALES	SILLA AUXILIAR ASIENTO Y ESPALDAR EN CONCHA NEGRA	O320PB	N/A	Activo	254,500.00 SILLA CAFETERIA
06001295	PB	Sede Centro	DIRECCION DE SERVICIOS EMPRESARIALES	SILLA AUXILIAR ASIENTO Y ESPALDAR EN CONCHA NEGRA	O230PB	N/A	Activo	254,500.00 SILLA CAFETERIA
06001297	PB	Sede Centro	DIRECCION DE SERVICIOS EMPRESARIALES	SILLA AUXILIAR ASIENTO Y ESPALDAR EN CONCHA NEGRA	O230PB	N/A	Activo	254,500.00 BODEGA RONDA REAL SEGUNDO PISO
06001300	PB	Sede Centro	DIRECCION ADMINISTRATIVA Y FINANCIERA	SILLA AUXILIAR ASIENTO Y ESPALDAR EN CONCHA NEGRA	O313PB	N/A	Activo	254,500.00 UBICADA SALA ESPERA CEDEC
06001221	PB	Sede Centro	DIRECCION DE SERVICIOS EMPRESARIALES	SILLA ESPALDAR EN CONCHA NEGRA ASIENTO TAPIZ NEGRO CON BRAZO	O230PB	N/A	Activo	304,500.00 SILLA SALÓN ENTRENAMIENTO
06001222	PB	Sede Centro	DIRECCION DE SERVICIOS EMPRESARIALES	SILLA ESPALDAR EN CONCHA NEGRA ASIENTO TAPIZ NEGRO CON BRAZO	O230PB	N/A	Activo	304,500.00 SILLA SALÓN ENTRENAMIENTO
06001223	PB	Sede Centro	DIRECCION DE SERVICIOS EMPRESARIALES	SILLA ESPALDAR EN CONCHA NEGRA ASIENTO TAPIZ NEGRO CON BRAZO	O230PB	N/A	Activo	304,500.00 SILLA SALÓN ENTRENAMIENTO
06001301	PB	Sede Ronda Real	DIRECCION ADMINISTRATIVA Y FINANCIERA	MESA CISCULAR, INCLUYE SUPERFICIE CIRCULAR EN FORMICA DE DIAMETRO	O313PB	N/A	Activo	754,500.00 SALA DE JUNTA
06001304	PB	Sede Ronda Real	DIRECCION ADMINISTRATIVA Y FINANCIERA	SILLA AUXILIAR ASIENTO Y ESPALDAR EN CONCHA NEGRA	O313PB	N/A	Activo	254,500.00 SALA DE JUNTAS
06001305	PB	Sede Ronda Real	DIRECCION ADMINISTRATIVA Y FINANCIERA	SILLA AUXILIAR ASIENTO Y ESPALDAR EN CONCHA NEGRA	O313PB	N/A	Activo	254,500.00 SALA DE JUNTAS
06001306	PB	Sede Centro	DIRECCION ADMINISTRATIVA Y FINANCIERA	SILLA AUXILIAR ASIENTO Y ESPALDAR EN CONCHA NEGRA	O313PB	N/A	Activo	254,500.00 SALA DE JUNTAS
06001307	PB	Sede Ronda Real	DIRECCION ADMINISTRATIVA Y FINANCIERA	SILLA AUXILIAR ASIENTO Y ESPALDAR EN CONCHA NEGRA	O313PB	N/A	Activo	254,500.00 SALA DE JUNTAS
06001229	PB	Sede Centro	DIRECCION DE SERVICIOS EMPRESARIALES	SILLA ESPALDAR EN CONCHA NEGRA ASIENTO TAPIZ NEGRO CON BRAZO	O230PB	N/A	Activo	304,500.00 SILLA SALÓN ENTRENAMIENTO
06001230	PB	Sede Centro	DIRECCION DE SERVICIOS EMPRESARIALES	SILLA ESPALDAR EN CONCHA NEGRA ASIENTO TAPIZ NEGRO CON BRAZO	O230PB	N/A	Activo	304,500.00 SILLA SALÓN ENTRENAMIENTO
06001231	PB	Sede Centro	DIRECCION DE SERVICIOS EMPRESARIALES	SILLA ESPALDAR EN CONCHA NEGRA ASIENTO TAPIZ NEGRO CON BRAZO	O230PB	N/A	Activo	304,500.00 SILLA SALÓN ENTRENAMIENTO
06001232	PB	Sede Centro	DIRECCION DE SERVICIOS EMPRESARIALES	SILLA ESPALDAR EN CONCHA NEGRA ASIENTO TAPIZ NEGRO CON BRAZO	O230PB	N/A	Activo	304,500.00 SILLA SALÓN ENTRENAMIENTO
06001233	PB	Sede Centro	DIRECCION DE SERVICIOS EMPRESARIALES	SILLA ESPALDAR EN CONCHA NEGRA ASIENTO TAPIZ NEGRO CON BRAZO	O230PB	N/A	Activo	304,500.00 SILLA SALÓN ENTRENAMIENTO
06001302	PB	Sede Ronda Real	DIRECCION ADMINISTRATIVA Y FINANCIERA	SILLA AUXILIAR ASIENTO Y ESPALDAR EN CONCHA NEGRA	O313PB	N/A	Activo	254,500.00 SALA DE JUNTA

LISTADO DE ACTIVOS POR CUSTODIO

Entorno . 2

Fecha : 28-04-2023

Pag. : 61 / 133

06001303	PB	Sede Ronda Real	DIRECCION ADMINISTRATIVA Y FINANCIERA	SILLA AUXILIAR ASIENTO Y ESPALDAR EN CONCHA NEGRA	O313PB	N/A	Activo	1,675,929.00 SALA DE JUNTAS
06001311	PB	Sede Centro	DIRECCION DE SERVICIOS EMPRESARIALES	MESA DE CAFETERIA SUPERFICIE SIMETRICA HEXAGONAL (INCLUYE 7 MODULOS)	O320PB	N/A	Activo	4,124,500.00 MESA DE CAFETERIA
06001312	PB	Sede Centro	DIRECCION DE SERVICIOS EMPRESARIALES	NEVERA LG SIN ESCARCHA 437 LITROS	O230PB	T86714863	Activo	1,675,929.00 NEVERA ZONA CAFETERIA
06001264	PB	Sede Centro	DIRECCION DE SERVICIOS EMPRESARIALES	SILLA ESPALDAR EN CONCHA NEGRA ASIENTO TAPIZ NEGRO CON BRAZO	O230PB	N/A	Activo	304,500.00 SILLA SALÓN ENTRENAMIENTO
06001265	PB	Sede Centro	DIRECCION DE SERVICIOS EMPRESARIALES	SILLA ESPALDAR EN CONCHA NEGRA ASIENTO TAPIZ NEGRO CON BRAZO	O230PB	N/A	Activo	304,500.00 SILLA SALÓN ENTRENAMIENTO
06001266	PB	Sede Centro	DIRECCION DE SERVICIOS EMPRESARIALES	SILLA ESPALDAR EN CONCHA NEGRA ASIENTO TAPIZ NEGRO CON BRAZO	O230PB	N/A	Activo	304,500.00 SILLA SALÓN ENTRENAMIENTO
06001267	PB	Sede Centro	DIRECCION DE SERVICIOS EMPRESARIALES	SILLA ESPALDAR EN CONCHA NEGRA ASIENTO TAPIZ NEGRO CON BRAZO	O230PB	N/A	Activo	304,500.00 SILLA SALÓN ENTRENAMIENTO
06001268	PB	Sede Centro	DIRECCION DE SERVICIOS EMPRESARIALES	SILLA ESPALDAR EN CONCHA NEGRA ASIENTO TAPIZ NEGRO CON BRAZO	O230PB	N/A	Activo	304,500.00 SILLA SALÓN ENTRENAMIENTO
06001269	PB	Sede Centro	DIRECCION DE SERVICIOS EMPRESARIALES	SILLA ESPALDAR EN CONCHA NEGRA ASIENTO TAPIZ NEGRO CON BRAZO	O230PB	N/A	Activo	304,500.00 SILLA SALÓN ENTRENAMIENTO
06001270	PB	Sede Centro	DIRECCION DE SERVICIOS EMPRESARIALES	SILLA ESPALDAR EN CONCHA NEGRA ASIENTO TAPIZ NEGRO CON BRAZO	O230PB	N/A	Activo	304,500.00 SILLA SALÓN ENTRENAMIENTO
06001271	PB	Sede Centro	DIRECCION DE SERVICIOS EMPRESARIALES	SILLA ESPALDAR EN CONCHA NEGRA ASIENTO TAPIZ NEGRO CON BRAZO	O230PB	N/A	Activo	304,500.00 SILLA SALÓN ENTRENAMIENTO
06001272	PB	Sede Centro	DIRECCION DE SERVICIOS EMPRESARIALES	SILLA ESPALDAR EN CONCHA NEGRA ASIENTO TAPIZ NEGRO CON BRAZO	O230PB	N/A	Activo	304,500.00 SILLA SALÓN ENTRENAMIENTO
06001273	PB	Sede Centro	DIRECCION DE SERVICIOS EMPRESARIALES	SILLA ESPALDAR EN CONCHA NEGRA ASIENTO TAPIZ NEGRO CON BRAZO	O230PB	N/A	Activo	304,500.00 SILLA SALÓN ENTRENAMIENTO
06001274	PB	Sede Centro	DIRECCION DE SERVICIOS EMPRESARIALES	SILLA ESPALDAR EN CONCHA NEGRA ASIENTO TAPIZ NEGRO CON BRAZO	O230PB	N/A	Activo	304,500.00 SILLA SALÓN ENTRENAMIENTO
06001275	PB	Sede Centro	DIRECCION DE SERVICIOS EMPRESARIALES	SILLA ESPALDAR EN CONCHA NEGRA ASIENTO TAPIZ NEGRO CON BRAZO	O230PB	N/A	Activo	304,500.00 SILLA SALÓN ENTRENAMIENTO
06001276	PB	Sede Centro	DIRECCION DE SERVICIOS EMPRESARIALES	SILLA ESPALDAR EN CONCHA NEGRA ASIENTO TAPIZ NEGRO CON BRAZO	O230PB	N/A	Activo	304,500.00 SILLA SALÓN ENTRENAMIENTO
06001277	PB	Sede Centro	DIRECCION DE SERVICIOS EMPRESARIALES	SILLA ESPALDAR EN CONCHA NEGRA ASIENTO TAPIZ NEGRO CON BRAZO	O230PB	N/A	Activo	304,500.00 SILLA SALÓN ENTRENAMIENTO
06001278	PB	Sede Centro	DIRECCION DE SERVICIOS EMPRESARIALES	SILLA ESPALDAR EN CONCHA NEGRA ASIENTO TAPIZ NEGRO CON BRAZO	O230PB	N/A	Activo	304,500.00 SILLA SALÓN ENTRENAMIENTO
06001279	PB	Sede Centro	DIRECCION DE SERVICIOS EMPRESARIALES	SILLA ESPALDAR EN CONCHA NEGRA ASIENTO TAPIZ NEGRO CON BRAZO	O230PB	N/A	Activo	304,500.00 SILLA SALÓN ENTRENAMIENTO

LISTADO DE ACTIVOS POR CUSTODIO

Entorno . 2

Fecha : 28-04-2023

Pag. : 62 / 133

06001280	PB	Sede Centro	DIRECCION DE SERVICIOS EMPRESARIALES	SILLA ESPALDAR EN CONCHA NEGRA ASIENTO TAPIZ NEGRO CON BRAZO	O230PB	N/A	Activo	304,500.00 SILLA SALÓN ENTRENAMIENTO
06001281	PB	Sede Centro	DIRECCION DE SERVICIOS EMPRESARIALES	SILLA ESPALDAR EN CONCHA NEGRA ASIENTO TAPIZ NEGRO CON BRAZO	O230PB	N/A	Activo	304,500.00 SILLA SALÓN ENTRENAMIENTO
06001282	PB	Sede Centro	DIRECCION DE SERVICIOS EMPRESARIALES	SILLA ESPALDAR EN CONCHA NEGRA ASIENTO TAPIZ NEGRO CON BRAZO	O230PB	N/A	Activo	304,500.00 SILLA SALÓN ENTRENAMIENTO
06001234	PB	Sede Centro	DIRECCION DE SERVICIOS EMPRESARIALES	SILLA ESPALDAR EN CONCHA NEGRA ASIENTO TAPIZ NEGRO CON BRAZO	O230PB	N/A	Activo	304,500.00 SILLA SALÓN ENTRENAMIENTO
06001235	PB	Sede Centro	DIRECCION DE SERVICIOS EMPRESARIALES	SILLA ESPALDAR EN CONCHA NEGRA ASIENTO TAPIZ NEGRO CON BRAZO	O230PB	N/A	Activo	304,500.00 SILLA SALÓN ENTRENAMIENTO
06001236	PB	Sede Centro	DIRECCION DE SERVICIOS EMPRESARIALES	SILLA ESPALDAR EN CONCHA NEGRA ASIENTO TAPIZ NEGRO CON BRAZO	O230PB	N/A	Activo	304,500.00 SILLA SALÓN ENTRENAMIENTO
06001237	PB	Sede Centro	DIRECCION DE SERVICIOS EMPRESARIALES	SILLA ESPALDAR EN CONCHA NEGRA ASIENTO TAPIZ NEGRO CON BRAZO	O230PB	N/A	Activo	304,500.00 SILLA SALÓN ENTRENAMIENTO
06001238	PB	Sede Centro	DIRECCION DE SERVICIOS EMPRESARIALES	SILLA ESPALDAR EN CONCHA NEGRA ASIENTO TAPIZ NEGRO CON BRAZO	O230PB	N/A	Activo	304,500.00 SILLA SALÓN ENTRENAMIENTO
06001239	PB	Sede Centro	DIRECCION DE SERVICIOS EMPRESARIALES	SILLA ESPALDAR EN CONCHA NEGRA ASIENTO TAPIZ NEGRO CON BRAZO	O230PB	N/A	Activo	304,500.00 SILLA SALÓN ENTRENAMIENTO
06001240	PB	Sede Centro	DIRECCION DE SERVICIOS EMPRESARIALES	SILLA ESPALDAR EN CONCHA NEGRA ASIENTO TAPIZ NEGRO CON BRAZO	O230PB	N/A	Activo	304,500.00 SILLA SALÓN ENTRENAMIENTO
06001241	PB	Sede Centro	DIRECCION DE SERVICIOS EMPRESARIALES	SILLA ESPALDAR EN CONCHA NEGRA ASIENTO TAPIZ NEGRO CON BRAZO	O230PB	N/A	Activo	304,500.00 SILLA SALÓN ENTRENAMIENTO
06001242	PB	Sede Centro	DIRECCION DE SERVICIOS EMPRESARIALES	SILLA ESPALDAR EN CONCHA NEGRA ASIENTO TAPIZ NEGRO CON BRAZO	O230PB	N/A	Activo	304,500.00 SILLA SALÓN ENTRENAMIENTO
06001243	PB	Sede Centro	DIRECCION DE SERVICIOS EMPRESARIALES	SILLA ESPALDAR EN CONCHA NEGRA ASIENTO TAPIZ NEGRO CON BRAZO	O230PB	N/A	Activo	304,500.00 SILLA SALÓN ENTRENAMIENTO
06001244	PB	Sede Centro	DIRECCION DE SERVICIOS EMPRESARIALES	SILLA ESPALDAR EN CONCHA NEGRA ASIENTO TAPIZ NEGRO CON BRAZO	O230PB	N/A	Activo	304,500.00 SILLA SALÓN ENTRENAMIENTO
06001245	PB	Sede Centro	DIRECCION DE SERVICIOS EMPRESARIALES	SILLA ESPALDAR EN CONCHA NEGRA ASIENTO TAPIZ NEGRO CON BRAZO	O230PB	N/A	Activo	304,500.00 SILLA SALÓN ENTRENAMIENTO
06001246	PB	Sede Centro	DIRECCION DE SERVICIOS EMPRESARIALES	SILLA ESPALDAR EN CONCHA NEGRA ASIENTO TAPIZ NEGRO CON BRAZO	O230PB	N/A	Activo	304,500.00 SILLA SALÓN ENTRENAMIENTO
06001247	PB	Sede Centro	DIRECCION DE SERVICIOS EMPRESARIALES	SILLA ESPALDAR EN CONCHA NEGRA ASIENTO TAPIZ NEGRO CON BRAZO	O230PB	N/A	Activo	304,500.00 SILLA SALÓN ENTRENAMIENTO
06001249	PB	Sede Centro	DIRECCION DE SERVICIOS EMPRESARIALES	SILLA ESPALDAR EN CONCHA NEGRA ASIENTO TAPIZ NEGRO CON BRAZO	O230PB	N/A	Activo	304,500.00 SILLA SALÓN ENTRENAMIENTO
06001250	PB	Sede Centro	DIRECCION DE SERVICIOS EMPRESARIALES	SILLA ESPALDAR EN CONCHA NEGRA ASIENTO TAPIZ NEGRO CON BRAZO	O230PB	N/A	Activo	304,500.00 SILLA SALÓN ENTRENAMIENTO

LISTADO DE ACTIVOS POR CUSTODIO

Entorno . 2

Fecha : 28-04-2023

Pag. : 63 / 133

06001327	PB	Sede Centro	DIV SERVICIO AL USUARIO Y CAE	SILLA RED ALTA CON CONTACTO PERMANENTE CON BRAZOS MALLA NEGRA	O322PB	AFME01019	Activo	416,500.00 ANTES SILLA DE JEFE DE REGISTRO EN SEDE RONDA REAL
06001329	PB	Sede Ronda Real	DIRECCION ADMINISTRATIVA Y FINANCIERA	SILLA RED ALTA CON CONTACTO PERMANENTE CON BRAZOS MALLA NEGRA	O313PB	AFME01019	Activo	416,500.00 TRASLADO A SEDE CENTRO 11/02/2022 RETORNA LUEGO DEL RENOVACIÓN
05000107	PB	Sede Centro	DIRECCION DE SERVICIOS EMPRESARIALES	VIDEO PROYECTOR VIVTEK MODELO DW 866	O320PB	DW866	Activo	3,451,000.00 SALA DE AUDIOVISUALES DE RONDA
05000108	PB	Sede Centro	DIRECCION DE SERVICIOS EMPRESARIALES	VIDEO PROYECTOR VIVTEK MODELO DW866	O320PB	DW866	Activo	3,451,000.00 SALA DE AUDIOVISUALES RONDA - EQUIPO EN RONDA REAL SEGUNDO PISO ARMARIO DE MADERA ALFRETE DE CESAR GUERRERO
06001467	PB	Sede Centro	DPTO MERCADEO Y COMUNICACIONES	SILLA RED ALTA CON CONTACTO PERMANENTE CON BRAZOS MALLA NEGRA	O105PB	AFME01019	Activo	416,500.00 ENTREGAR AL NUEVO DE VENTAS
06001426	PB	Sede Ronda Real	DIRECCION ADMINISTRATIVA Y FINANCIERA	SILLA GIRATORIA RED ALTA CONTACTO PERMANENTE CON BRAZOS MALLA NEGRA	O313PB		Activo	350,000.00 OPEN F
05000120	PB	Sede Ronda Real	DIRECCION DE SERVICIOS EMPRESARIALES	PUFF PERA NORMAL AZUL OSCURO	O313PB	NA	Activo	196,350.00 SE ENCUENTRA EN BODEGA 2 PISO
05000119	PB	Sede Ronda Real	DIRECCION DE SERVICIOS EMPRESARIALES	PUFF PERA NORMAL AMARILLO	O313PB	NA	Activo	196,350.00 SE ENCUENTRA EN BODEGA 2 PISO
06001607	PB	Sede Centro	DIRECCION DE SERVICIOS EMPRESARIALES	SILLA GIRATORIA RED ALTA CONTACTO PERMANENTE CON BRAZOS MALLA NEGRA	O320PB	NA	Activo	350,000.00
06001608	PB	Sede Ronda Real	SERVICIOS ADMINISTRATIVOS	SILLA GIRATORIA RED ALTA CONTACTO PERMANENTE CON BRAZOS MALLA NEGRA	O313PB	NA	Activo	350,000.00 SE ENCUENTRA EN OPEN
06001609	PB	Sede Centro	DIRECCION DE SERVICIOS EMPRESARIALES	SILLA GIRATORIA RED ALTA CONTACTO PERMANENTE CON BRAZOS MALLA NEGRA	O320PB	NA	Activo	350,000.00 TRASLADO A SEDE CENTRO 11/02/2022 RETORNA LUEGO DEL RENOVACIÓN
06001610	PB	Sede Ronda Real	DIRECCION ADMINISTRATIVA Y FINANCIERA	SILLA GIRATORIA RED ALTA CONTACTO PERMANENTE CON BRAZOS MALLA NEGRA	O313PB	NA	Activo	350,000.00 OPEN F
06001611	PB	Sede Ronda Real	DIRECCION DE SERVICIOS EMPRESARIALES	SILLA GIRATORIA RED ALTA CONTACTO PERMANENTE CON BRAZOS MALLA NEGRA	O313PB	NA	Activo	350,000.00 OPEN F
06001612	PB	Sede Ronda Real	DIRECCION ADMINISTRATIVA Y FINANCIERA	SILLA GIRATORIA RED ALTA CONTACTO PERMANENTE CON BRAZOS MALLA NEGRA	O313PB	NA	Activo	350,000.00 OFICINA F
06001613	PB	Sede Ronda Real	DIRECCION ADMINISTRATIVA Y FINANCIERA	SILLA GIRATORIA RED ALTA CONTACTO PERMANENTE CON BRAZOS MALLA NEGRA	O313PB	NA	Activo	350,000.00 OPEN F
06001614	PB	Sede Ronda Real	DIRECCION ADMINISTRATIVA Y FINANCIERA	SILLA GIRATORIA RED ALTA CONTACTO PERMANENTE CON BRAZOS MALLA NEGRA	O320PB		Activo	350,000.00 OPEN F
06001615	PB	Sede Ronda Real	DIRECCION ADMINISTRATIVA Y FINANCIERA	SILLA GIRATORIA RED ALTA CONTACTO PERMANENTE CON BRAZOS MALLA NEGRA	O313PB	NA	Activo	350,000.00 SALA DE JUNTAS
17000003	PB	Sede Centro	DIRECCION DE SERVICIOS EMPRESARIALES	HORNO MICROONDAS SAMSUNG NEGRO 1.1 PIES	O320PB		Activo	320,930.00
13000007	PB	Sede Ronda Real	DIRECCION ADMINISTRATIVA Y FINANCIERA	SILLA TANDEM 4 PUESTOS EN ACERO INOXIDABLE	O313PB		Activo	828,240.00 UBICADO BODEGA RONDA 2 PISO

LISTADO DE ACTIVOS POR CUSTODIO

Entorno . 2

Fecha : 28-04-2023

Pag. : 64 / 133

06001587	PB	Sede Ronda Real	DIRECCION ADMINISTRATIVA Y FINANCIERA	MESA DE PISO DE MADERA	O313PB	NA	Activo	786,828.00 OPEN F
06001589	PB	Sede Centro	DIRECCION DE SERVICIOS EMPRESARIALES	MESA DE MADERA SALON DE ENTRENAMIENTO	O320PB	NA	Activo	786,828.00 ALON ENTRETENIMIENTO
06001590	PB	Sede Ronda Real	DIRECCION DE SERVICIOS EMPRESARIALES	GAVETERO RODANTE DE 2 GAVETAS CON SOPORTE PARA EQUIPOS AUDIOVISUALES	O320PB		Activo	894,808.00 BODEGA RONDA 2 PISO
06001591	PB	Sede Centro	DIRECCION DE SERVICIOS EMPRESARIALES	SILLA AUXILIAR ASIENTO Y ESPALDAR EN CONCHA NEGRA	O320PB	NA	Activo	254,500.00 SILLA CAFETERIA
06001592	PB	Sede Centro	DIRECCION DE SERVICIOS EMPRESARIALES	MESA ALPICLARO CON CURVATURA	O320PB	NA	Activo	1,197,827.00
06001593	PB	Sede Ronda Real	DIRECCION ADMINISTRATIVA Y FINANCIERA	MESA ALPICLARO CON CURVATURA DIVIDIDA EN 3 MODULOS	O313PB	NA	Activo	1,197,825.00 EQUIVALE A 3 MODULOS OPEN FUTURE
06001594	PB	Sede Ronda Real	DIRECCION ADMINISTRATIVA Y FINANCIERA	ESCRITORIO TIPO CUBICULO DOBLE CON BASE FORMICA ALPICLARO ALARGADO	O313PB	NA	Activo	1,909,561.00 OPEN F
06001595	PB	Sede Ronda Real	DIRECCION ADMINISTRATIVA Y FINANCIERA	ESCRITORIO TIPO CUBICULO DOBLE CON BASE FORMICA ALPICLARO ALARGADO	O313PB		Activo	1,909,561.00 OPEN F
06001596	PB	Sede Centro	DIRECCION DE SERVICIOS EMPRESARIALES	ESCRITORIO TIPO CUBICULO DOBLE CON BASE FORMICA ALPICLARO ALARGADO	O320PB	NA	Activo	1,909,561.00
06001597	PB	Sede Centro	DIRECCION DE SERVICIOS EMPRESARIALES	ESCRITORIO TIPO CUBICULO DOBLE CON BASE FORMICA ALPICLARO ALARGADO	O320PB	NA	Activo	1,909,561.00 OPEN F
06001599	PB	Sede Ronda Real	DIRECCION ADMINISTRATIVA Y FINANCIERA	SILLA GIRATORIA RED ALTA CONTACTO PERMANTE CON BRAZOS MALLA NEGRA	O313PB	NA	Activo	350,000.00 OPEN F
06001600	PB	Sede Ronda Real	DIRECCION ADMINISTRATIVA Y FINANCIERA	SILLA GIRATORIA RED ALTA CONTACTO PERMANTE CON BRAZOS MALLA NEGRA	O313PB	NA	Activo	350,000.00 OPEN F
06001601	PB	Sede Ronda Real	DIRECCION ADMINISTRATIVA Y FINANCIERA	SILLA GIRATORIA RED ALTA CONTACTO PERMANTE CON BRAZOS MALLA NEGRA	O313PB	NA	Activo	350,000.00 OPEN F
06001602	PB	Sede Ronda Real	DIRECCION ADMINISTRATIVA Y FINANCIERA	SILLA GIRATORIA RED ALTA CONTACTO PERMANTE CON BRAZOS MALLA NEGRA	O313PB	NA	Activo	350,000.00 OPEN F
06001603	PB	Sede Centro	DIRECCION DE SERVICIOS EMPRESARIALES	SILLA GIRATORIA RED ALTA CONTACTO PERMANTE CON BRAZOS MALLA NEGRA	O320PB	NA	Activo	350,000.00 ALFRENTE OFCINA ANDREA PIÑA
06001604	PB	Sede Centro	DIRECCION DE SERVICIOS EMPRESARIALES	SILLA GIRATORIA RED ALTA CONTACTO PERMANTE CON BRAZOS MALLA NEGRA	O320PB	NA	Activo	350,000.00 OPEN
06001605	PB	Sede Ronda Real	DIRECCION ADMINISTRATIVA Y FINANCIERA	SILLA GIRATORIA RED ALTA CONTACTO PERMANTE CON BRAZOS MALLA NEGRA	O313PB	NA	Activo	350,000.00 SE ENCUENTRA EN OPEN
06001606	PB	Sede Centro	DIRECCION DE SERVICIOS EMPRESARIALES	SILLA GIRATORIA RED ALTA CONTACTO PERMANTE CON BRAZOS MALLA NEGRA	O320PB	NA	Activo	350,000.00 TRASLADO A SEDE CENTRO 11/02/2022 RETORNA LUEGO DEL RENOVACIÓN
06001575	PB	Sede Ronda Real	DIRECCION ADMINISTRATIVA Y FINANCIERA	SILLA AUXILIAR ASIENTO Y ESPALDAR EN CONCHA NEGRA	O313PB	NA	Activo	254,500.00 BODEGA RONDA 2 PISO

LISTADO DE ACTIVOS POR CUSTODIO

Entorno . 2

Fecha : 28-04-2023

Pag. : 65 / 133

06001576	PB	Sede Centro	DIRECCION DE SERVICIOS EMPRESARIALES	SOFA NEGRO TIPO PUFF DOBLE	O230PB	NA	Activo	614,916.00
06001577	PB	Sede Centro	DIRECCION ADMINISTRATIVA Y FINANCIERA	SOFA NEGRO TIPO PUFF DOBLE	O313PB	NA	Activo	614,916.00 PUFF OPEN FUTURE
06001578	PB	Sede Ronda Real	SERVICIOS ADMINISTRATIVOS	PUFF PERA NORMAL NARANJA	O313PB		Activo	196,350.00 SE ENCUENTRA EN BODEGA 2 PISO
06001579	PB	Sede Ronda Real	DIRECCION ADMINISTRATIVA Y FINANCIERA	SOFA INDIVIDUAL TIPO PUFF	O313PB		Activo	350,000.00 OPEN F
06001580	PB	Sede Ronda Real	DIRECCION ADMINISTRATIVA Y FINANCIERA	SOFA INDIVIDUAL TIPO PUFF	O313PB		Activo	350,000.00 OPEN F
06001581	PB	Sede Ronda Real	DIRECCION ADMINISTRATIVA Y FINANCIERA	SOFA INDIVIDUAL TIPO PUFF	O313PB	NA	Activo	350,000.00 OPEN F
06001582	PB	Sede Centro	DIRECCION DE SERVICIOS EMPRESARIALES	SOFA INDIVIDUAL TIPO PUFF	O230PB	NA	Activo	350,000.00 OPEN F
06001583	PB	Sede Ronda Real	DIRECCION ADMINISTRATIVA Y FINANCIERA	SOFA INDIVIDUAL TIPO PUFF	O313PB	NA	Activo	350,000.00 OPEN F
06001584	PB	Sede Centro	DIRECCION DE SERVICIOS EMPRESARIALES	SOFA INDIVIDUAL TIPO PUFF	O230PB		Activo	350,000.00
06001585	PB	Sede Ronda Real	DIRECCION ADMINISTRATIVA Y FINANCIERA	SOFA DOBLE PEQUEÑO SIN ESPALDAR TIPO PUFF	O313PB	NA	Activo	700,000.00 OPEN F
06001586	PB	Sede Ronda Real	DIRECCION ADMINISTRATIVA Y FINANCIERA	SOFA DOBLE PEQUEÑO SIN ESPALDAR TIPO PUFF	O313PB	NA	Activo	700,000.00 OPEN F
21000027	PB	Sede Centro	DIRECCION ADMINISTRATIVA Y FINANCIERA	ALL IN ONE INTEL CORE I5 (HP PROONE 400 G4 ALL IN ONE	O313PB	XML0513WW	Activo	3,177,300.00 ANTES ACTIVO UBICADO EN RONDA REAL PLAN DE REMPLAZO MANTENIMIENTO 1 FECHA : JULIO MESA DE AYUDA: 3785
06001328	PB	Sede Ronda Real	DPTO INVESTIGACIONES	SILLAS DE RECIBO - INTERLOCUTORA COLOR NEGRO REY	O202PB	AFME01019	Activo	416,500.00 SALON SEGUNDO PISO SEDE RONDA
17000006	PB	Sede Centro	DIRECCION ADMINISTRATIVA Y FINANCIERA	SISTEMA DE FILTRACION	O314PB		Activo	1,306,780.42 SEDE RONDA
17000007	PB	Sede Centro	DIRECCION ADMINISTRATIVA Y FINANCIERA	SISTEMA DE FILTRACION	O314PB		Activo	1,306,780.42 SEDE RONDA 2
17000008	PB	Sede Centro	DIRECCION ADMINISTRATIVA Y FINANCIERA	SISTEMA DE FILTRACION	O314PB		Activo	1,306,780.42 SEDE RONDA 3
17000009	PB	Sede Centro	DIRECCION ADMINISTRATIVA Y FINANCIERA	SISTEMA DE FILTRACION	O314PB		Activo	1,306,780.42 SEDE RONDA 4
17000010	PB	Sede Centro	DIRECCION ADMINISTRATIVA Y FINANCIERA	SISTEMA DE FILTRACION	O314PB		Activo	1,306,780.42 RONDA 5
17000011	PB	Sede Centro	DIRECCION ADMINISTRATIVA Y FINANCIERA	SISTEMA DE FILTRACION	O314PB		Activo	1,306,780.42 SEDE RONDA 6

LISTADO DE ACTIVOS POR CUSTODIO

Entorno . 2

Fecha : 28-04-2023

Pag. : 66 / 133

17000012	PB	Sede Centro	DIRECCION ADMINISTRATIVA Y FINANCIERA	SISTEMA DE FILTRACION	O313PB	Activo	1,306,780.42 SEDE RONDA 7 - VICEPRESIDENCIA
17000015	PB	Sede Centro	DIRECCION ADMINISTRATIVA Y FINANCIERA	SISTEMA DE FILTRACION	O314PB	Activo	1,306,780.42 SEDE RONDA 8
17000017	PB	Sede Centro	DIRECCION ADMINISTRATIVA Y FINANCIERA	SISTEMA DE FILTRACION	O314PB	Activo	1,306,780.42 SEDE RONDA 9
17000019	PB	Sede Centro	DIRECCION ADMINISTRATIVA Y FINANCIERA	SISTEMA DE FILTRACION	O314PB	Activo	1,306,780.42 SEDE RONDA 10
17000020	PB	Sede Centro	DIRECCION ADMINISTRATIVA Y FINANCIERA	SISTEMA DE FILTRACION	O314PB	Activo	1,306,780.42 SEDE RONDA 11
17000024	PB	Sede Centro	DIRECCION ADMINISTRATIVA Y FINANCIERA	SISTEMA DE FILTRACION	O314PB	Activo	1,306,780.42 CENTRO 21
13000021	PB	Sede Centro	DIRECCION ADMINISTRATIVA Y FINANCIERA	DE MUEBLE EN ESTRUCTURA EN ALUMINIO Y RH -	O313PB	Activo	1,937,149.83 MUEBLE DE RECIBO SEDE RONDA REAL
17000013	PB	Sede Centro	DIRECCION ADMINISTRATIVA Y FINANCIERA	SISTEMA DE FILTRACION	O314PB	Activo	1,306,780.42 SEDE RONDA 1 - UBICADA ROBERTO CEPEDA
17000016	PB	Sede Ronda Real	DIRECCION ADMINISTRATIVA Y FINANCIERA	SISTEMA DE FILTRACION	O313PB	Activo	1,306,780.42 SEDE CENTRO 3- UBICADO EN SALA DE JUNTAS

Nit del custodio	Nombre		Cargo	Ubicacion
1143396168	CERRO GONZALEZ KELLY JOHANA			

Cod. Activo	Fondo	Ubicacion	Area	Descripcion	C. Costo	Cod. Intel	Estado	Avaluo	Observacion
07000431	PB	Sede Centro	DIRECCION DE SERVICIOS EMPRESARIALES	ALL IN ONE PRO ONE 400	O230PB	MXL65121JL	Activo		1.00 EQUIPO DE KARINA TRABAJO EN CASA INGRESO DE PORTATIL DE LA FUNCIONARIA KARINA MORELO EL DIA 28/12/2021ASISTENTE DE RENOVACION ANTIGUO PUESTO DE ANGELA FIGUEROA
06001469	PB	Sede Centro	DPTO REGISTROS PUBLICOS	SILLA RED ALTA CON CONTACTO PERMANENTE CON BRAZOS MALLA NEGRA	O321PB	AFME01019	Activo	416,500.00	ASISTENTE DE RENOVACION ANTIGUO PUESTO DE ANGELA FIGUEROA

Nit del custodio	Nombre		Cargo	Ubicacion
12345678	BODEGA TEMPORAL			

Cod. Activo	Fondo	Ubicacion	Area	Descripcion	C. Costo	Cod. Intel	Estado	Avaluo	Observacion
05000045	PB	Sede Centro	SERVICIOS ADMINISTRATIVOS	GRABADORA DE VOZ SON IC RECORDER ICD-UX543F MEMORIA INTERNA 4G USB MP3 BATERIA LITIO	O313PB	3324183	Activo	348,000.00	ANTES CESAR ALVARADO SECRETARIA GENERAL -OJO ESTA GUARDADA EN LAS GABETAS BLANCAS ADMON
08000025	PB	Sede Centro	DIRECCION ADMINISTRATIVA Y FINANCIERA	UNIDAD ENFRIADORA TIPO FAN COIL MARCA TECAM 4FRC-06R-116	O313PB	WN26010115	Activo	1,697,479.00	OFICINA ALTERNA DE ARBITRAJE
06001018	PB	Sede Centro	DPTO PLANEACION Y SISTEMAS DE GESTION	BASE ESTANDAR FORMICA APLICARO	O331PB		Inactivo	1,002,895.83	ANTES ASIGNADO PLANEACION YURANIS SE CAMBIO POR LAS NUEVA ADECUACIÓN DE LA OFICINA
07000235	PB	Sede Centro	DIRECCION ADMINISTRATIVA Y	IPAD MINI WIFI 16GB WHITE	O103PB	SF81LW1X2	Activo	392,033.33	EQUIPO PARA DAR DE BAJA.....APARECIA A NOMBRE DE AUDIS

LISTADO DE ACTIVOS POR CUSTODIO

Entorno . 2

Fecha : 28-04-2023

Pag. : 67 / 133

FINANCIERA									
Cod. Activo	Fondo	Ubicacion	Area	Descripcion	C. Costo	Cod. Intel	Estado	Avaluo	Observacion
07000255	PB	Comunicaciones	JEFE MERCADEO Y VENTAS	GALAXY TAB 4 10.1 WI-FI BLANCO-SM-T530NZWACOO 16 GB	O105PB	R52G21CSW	Activo	749,900.00	ANTES SANDRA GONZALEZ ESTÁ EN BODEGA
06000418	PB	Sede Centro	DIRECCION ADMINISTRATIVA Y FINANCIERA	LAMPARA DE ESCRITORIO PLATEADA	O313PB		Activo	54,900.00	BODEGA DE ACTIVOS
06000017	PB	Sede Centro	DIRECCION ADMINISTRATIVA Y FINANCIERA	REPISA METÁLICA	O313PB		Activo	336,000.00	DIRECCION ADMINISTRATIVA
06000240	PB	Area Administrativa	DIRECCION ADMINISTRATIVA Y FINANCIERA	REPISAS METALICAS DE COLOR GRIS	O310PB		Activo	64,210.00	ASISTENTE DE DIR ADMON
05000114	PB	Sede Centro	DIRECCION ADMINISTRATIVA Y FINANCIERA	PS-330 SWITCH HDMI 8X1	O313PB	PS-330	Activo	1,505,504.00	ANTIGUO(FABIO BALLESTERO)NO TENIA EN SU ACTA DICHO ACTIVO Y FUE MODIFICADO 1 MES DESPUÉS DE LA ENTREGA DEL ACTA
07000491	PB	Presidencia Ejecutiva	DPTO INVESTIGACIONES	TABLET SAMSUNG 8.0 " 1920X1200 ANDROID 1.8GHZ RAM 32 GB 32GB	O202PB	R52M605HV	Activo	916,300.00	
07000498	PB	Sede Ronda Real	DPTO INVESTIGACIONES	TABLET SAMSUNG 8.0 " 1920X1200 ANDROID 1.8GHZ RAM 32 GB 32GB	O202PB	R52M605HT	Activo	916,300.00	ANTES CEDE
07000503	PB	Sede Ronda Real	DPTO INVESTIGACIONES	TABLET SAMSUNG 8.0 " 1920X1200 ANDROID 1.8GHZ RAM 32 GB 32GB	O211PB	R52M605J4M	Activo	916,300.00	ANTES HUMBERTO SANCHEZREACTIVACIÓN DE PACTOS
07000507	PB	Sede Ronda Real	DPTO INVESTIGACIONES	TABLET SAMSUNG 8.0 " 1920X1200 ANDROID 1.8GHZ RAM 32 GB	O202PB	R52M605HR	Activo	916,300.00	
07000533	PB	Sede Ronda Real	DPTO INVESTIGACIONES	TABLET SAMSUNG 8.0" 1920 * 1200 ANDORID 1.8 GHZ RAM 32 GB	O105PB	R52M605J4G	Activo	916,300.00	TABLET EQUIPO COMUNICACIONES
19000005	PB	Sede Centro	DIRECCION DE SERVICIOS EMPRESARIALES	ZTE MF971V4 NG	O320PB		Activo	394,900.31	TRABAJO EN CASA
19000012	PB	Sede Centro	DPTO FINANCIERA	ZTE MF971V4 NG	O313PB		Activo	434,899.66	ANTES KAREN MODEM PARA TRABAJO EN CASA
19000013	PB	Sede Centro	DPTO FINANCIERA	ZTE MF971V4 NG	O311PB		Activo	434,899.66	MODEM TRABAJO EN CASA
19000021	PB	Sede Centro	DPTO REGISTROS PUBLICOS	MODEM ALC 1E 4034T	O321PB		Activo	130,900.00	MODEM POR TRABAJO EN CASA ANTES GINA
19000024	PB	Sede Centro	DPTO REGISTROS PUBLICOS	ZTE MF971V9 NG	O321PB		Activo	336,486.66	ACTIVO TRABAJO ENC CASA ANTES GINA
Nit del custodio	Nombre								
1235039014	BUELVAS DURAN MARITZA PAOLA			Cargo Profesional Diseñador	Ubicacion Presidencia Ejecutiva				
Cod. Activo	Fondo	Ubicacion	Area	Descripcion	C. Costo	Cod. Intel	Estado	Avaluo	Observacion
07000333	PB	Comunicaciones	DIV COMUNIACIONES	COMPUTADOR IMAC 27" RETINA 5K	O103PB	SC02V9AQK	Activo	7,268,999.50	PROFESIONAL DISEÑADOR FECHA DE MANTENIMIENTO:30/10/2020 MESA DE AYUDA:1168

Nit del custodio	Nombre		Cargo	Asistente De Seccional	Ubicacion	Direccion De Servicios Registrales			
Cod. Activo	Fondo	Ubicacion	Area	Descripcion	C. Costo	Cod. Intel	Estado	Avaluo	Observacion
17974398	MONTERO MARZAL ADAULFO								
08000062	PB	Seccional Carmen De Bolivar	SEDE CARMEN DE BOLIVAR	NEVERA 9 PIES COLOR BLANCO REF: CC295JULE1	O322PB		Activo	626,600.00	SECCIONAL CARMEN DE BOLIVAR
06001142	PB	Seccional Carmen De Bolivar	SEDE CARMEN DE BOLIVAR	CAJA FUERTE DIGITAL GFORCE 20X31X20 CM 2 LLAVES	O322PB	10038402	Activo	111,041.67	OFICINA CARMEN DE BOLIVAR
06000906	PB	Seccional Carmen De Bolivar	SEDE CARMEN DE BOLIVAR	SOFA INDIVIDUAL TIPO PUFF	O322PB		Activo	350,000.00	SECCIONAL CARMEN DE BOLIVAR
04000059	PB	Seccional Carmen De Bolivar	SEDE CARMEN DE BOLIVAR	IMPRESORA KYOCERA FS 4200 DN	O321PB	LPD4104387	Activo	3,257,943.00	CARMEN DE BOLIVAR
06000894	PB	Seccional Carmen De Bolivar	SEDE CARMEN DE BOLIVAR	SILLA INTERLOCUTORA SIN BRAZ COLOR AZUL REY	O322PB		Activo	126,000.00	SECCIONAL CARMEN DE BOLIVAR
06000895	PB	Seccional Carmen De Bolivar	SEDE CARMEN DE BOLIVAR	SILLA INTERLOCUTORA SIN BRAZ COLOR AZUL REY	O322PB		Activo	126,000.00	SECCIONAL CARMEN DE BOLIVAR
06000896	PB	Seccional Carmen De Bolivar	SEDE CARMEN DE BOLIVAR	SILLA INTERLOCUTORA SIN BRAZ COLOR AZUL REY	O322PB		Activo	126,000.00	SECCIONAL CARMEN DE BOLIVAR
06000900	PB	Seccional Carmen De Bolivar	SEDE CARMEN DE BOLIVAR	MESA REDONDA DE 4 PUESTOS	O322PB		Activo	354,032.00	SECCIONAL CARMEN DE BOLIVAR
07000282	PB	Seccional Carmen De Bolivar	SEDE CARMEN DE BOLIVAR	CAPTOR BIOMETRICO FUTRONIC FS88H	O322PB	FP410045	Activo	340,702.00	SEDE CARMEN DE BOLIVAR
04000083	PB	Seccional Carmen De Bolivar	SEDE CARMEN DE BOLIVAR	SCANNER FUJITSU FI 7260	O322PB	A3MAC23504	Activo	6,027,588.00	SCANNER A CARGO DE ADALUFO EN CARMEN DE BOLIVAR
06001317	PB	Sede Centro	SEDE CARMEN DE BOLIVAR	SILLA RED ALTA CON CONTACTO PERMANENTE CON BRAZOS MALLA NEGRA	O322PB	AFME01019	Activo	416,500.00	
07000360	PB	Sede Centro	DIRECCION ADMINISTRATIVA Y FINANCIERA	ALL IN ONE PRO ONE 400 G2 22	O311PB	MXL7401ZJP	Activo		1.00 CARMEN DE BOLIVAR AHORA VICTOR POR VACACIONES- ANTES SUSANA AREVALO MANTENIMIENTO 1 FECHA: 2 JULIO MESA DE AYUDA: 4953
13000005	PB	Sede Centro		SILLA TANDEM 3 PUESTOS EN ACERO INOXIDABLE	O321PB		Activo	666,400.00	TANDEM NUEVO UBICADO EN EL CARMEN DE BOLIVAR
13000006	PB	Sede Centro		SILLA TANDEM 3 PUESTOS EN ACERO INOXIDABLE	O321PB		Activo	666,400.00	TANDEM NUEVO UBICADO EN CARMEN DE BOLIVAR 2
24000004	PB	Seccional Carmen De Bolivar		1 AIRE ACONDICIONADOS MINI SPLIT 18000 BTU	O321PB		Activo	2,781,030.00	AIRE UBICADO EN EL CARMEN DE BOLIVAR 1
24000005	PB	Seccional Carmen De Bolivar		1 AIRE ACONDICIONADOS MINI SPLIT 18000 BTU	O321PB		Activo	2,781,030.00	AIRE UBICADO EN CARMEN DE BOLIVAR 2
21000144	PB	Sede Centro	DIRECCION ADMINISTRATIVA Y FINANCIERA	DELL OPTIPLEX 3090 SFF4+MONITOR 27" SAMSUNG FHD CURVED 4	O315PB	1VNPPM3-	Activo	4,081,700.00	MESA 27/12/2022 MESA 22914 ADICIONAL PANTALLA
04000096	PB	Sede Centro	DIV SERVICIO AL USUARIO Y CAE	SCANNER UJITSU SF CLR DUPLEX 80PP	O322PB		Activo	10,476,542.56	CARMEN DE BOLIVAR
18000199	PB	Seccional Carmen De Bolivar	ADMINISTRATIVA	SEPARADORES DE FILA CROMADO SISTEMA DE CIERRE EN REATA DE 5 CM DE ANCHO Y 150 CM BASE DE 30 CM DE DIÁMETRO, ALMA METÁLICA Y CUBIERTA EN ACERO INOXIDABLE	O313PB		Activo	180,000.59	TUBO METALICO EN EL CARMEN DE BOLIVAR HAY 2 ESTE ES EL 1-2
18000200	PB	Seccional Carmen De Bolivar	ADMINISTRATIVA	SEPARADORES DE FILA CROMADO SISTEMA DE	O313PB		Activo	180,000.59	TUBO METALICO UBICADO EN EL CARMEN DE BOLIVAR HAY 2 ESTE ES EL 2-2

CIERRE EN REATA
DE 5 CM DE ANCHO Y 150 CM BASE DE
30 CM DE
DIÁMETRO, ALMA METÁLICA Y
CUBIERTA EN ACERO INOXIDABLE

Nit del custodio	Nombre	Cargo	Ubicacion
22582097	AREVALO MARCELES INDIRA ELENA	Asistente Administrativa De Presidencia	Presidencia Ejecutiva

Cod. Activo	Fondo	Ubicacion	Area	Descripcion	C. Costo	Cod. Intel	Estado	Avaluo	Observacion
08000067	PB	Presidencia Ejecutiva	PRESIDENCIA EJECUTIVA	NEVERA MINI CON ESCARCHA 87 LITIT HACEB	O100PB		Activo	499,000.00	PRESIDENCIA EJECUTIVA
04000056	PB	Presidencia Ejecutiva	DPTO FINANCIERA	IMPRESORA KYOCERA FS 4200 DN	O100PB	LDP4104390	Activo	3,257,943.00	FINANCIERA
06000987	PB	Sede Centro	PRESIDENCIA EJECUTIVA	SILLAS DE BRAZO TAPIZADAS EN CUERO NEGRO	O100PB		Activo	566,130.00	SALA DE JUNTAS
06000989	PB	Sede Centro	PRESIDENCIA EJECUTIVA	SILLAS DE BRAZO TAPIZADAS EN CUERO NEGRO	O100PB		Activo	566,130.00	SALA DE JUNTAS
06000991	PB	Sede Centro	PRESIDENCIA EJECUTIVA	MESA DE CENTRO TIPO LUGANO COLOR TABACO	O100PB		Activo	1,748,923.00	SALA JUNTA
06000993	PB	Sede Centro	PRESIDENCIA EJECUTIVA	LAMPARA PLATEADA DE PIE	O100PB		Activo	2,165,013.00	ANTES PRESIDENCIA EJECUTIVA
06001001	PB	Sede Centro	PRESIDENCIA EJECUTIVA	ESCRITORIO ESTANDAR BASE FORMICA COLOR ADERA OSCURO	O100PB		Activo	3,241,674.00	OFICINA ASISTENTE
06001002	PB	Sede Centro	PRESIDENCIA EJECUTIVA	SILLA GIRATORIA EN CUERO NEGRO DE BRAZOS	O100PB		Activo	566,130.00	OFICINA ASISTENTE 1 -INDIRA AREVALO
06001003	PB	Sede Centro	PRESIDENCIA EJECUTIVA	SOFA EN CUERO NEGRO	O100PB		Activo	1,191,687.00	PRESIDENCIA EJECUTIVA
06001004	PB	Sede Centro	DPTO FINANCIERA	CUBICULO BASE FORMICA ALPICLARO	O100PB		Activo	283,712.00	AREA FINANCIERA
07000305	PB	Sede Centro	PRESIDENCIA EJECUTIVA	AIRE ACONDICIONADO TIPO CENTRAL MANJEADORA Y CONDENSADORA TIPO VERTICAL 220 V TRIFASICA R22 DE 60000 BTU MARCA STAR LIGHT MODELO FCD060V DE 60000 BTU	O100PB	M160411237	Activo	6,018,916.00	OFICINA SALA DE JUNTAS
06000990	PB	Sede Centro	PRESIDENCIA EJECUTIVA	SILLAS DE BRAZO TAPIZADAS EN CUERO NEGRO	O100PB		Activo	566,130.00	SALA DE JUNTAS
06000457	PB	Sede Centro	DIV COMUNIACIONES	PAPELOGRAFO	O100PB		Activo	58,217.00	-SALA DE JUNTAS ANTES SALÓN DE SONIDO LO TENIA FABIA.
06000523	PB	Sede Centro	DIV COMUNIACIONES	SILLA SOHO CON ESTRUCTURA EN TUBERÍA DE ACERO TIPO C.R. COLOR NEGRO	O100PB		Activo	241,280.00	SALA DE JUNTAS - ANTES EN SALA DE CONFERENCIA
06000641	PB	Sede Centro	PRESIDENCIA EJECUTIVA	SILLAS DE BRAZO TAPIZADAS EN CUERO NEGRO	O100PB		Activo	658,820.00	SALA DE JUNTAS
06000642	PB	Sede Centro	PRESIDENCIA EJECUTIVA	SILLAS DE BRAZO TAPIZADAS EN CUERO NEGRO	O100PB		Activo	658,820.00	SALA DE JUNTAS

LISTADO DE ACTIVOS POR CUSTODIO

Entorno . 2

Fecha : 28-04-2023

Pag. : 70 / 133

06000643	PB	Sede Centro	PRESIDENCIA EJECUTIVA	SILLAS DE BRAZO TAPIZADAS EN CUERO NEGRO	O100PB		Activo	658,820.00 SALA DE JUNTAS
06000644	PB	Sede Centro	PRESIDENCIA EJECUTIVA	SILLAS DE BRAZO TAPIZADAS EN CUERO NEGRO	O100PB		Activo	658,820.00 SALA DE JUNTAS
06000645	PB	Sede Centro	PRESIDENCIA EJECUTIVA	SILLAS DE BRAZO TAPIZADAS EN CUERO NEGRO	O100PB		Activo	658,820.00 SALA DE JUNTAS
06000646	PB	Sede Centro	PRESIDENCIA EJECUTIVA	SILLAS DE BRAZO TAPIZADAS EN CUERO NEGRO	O100PB		Activo	658,820.00 SALA DE JUNTAS
06000647	PB	Sede Centro	PRESIDENCIA EJECUTIVA	SILLAS DE BRAZO TAPIZADAS EN CUERO NEGRO	O100PB		Activo	658,820.00 SALA DE JUNTAS
06000649	PB	Sede Centro	PRESIDENCIA EJECUTIVA	SILLAS DE BRAZO TAPIZADAS EN CUERO NEGRO	O100PB		Activo	658,820.00 SALA DE JUNTAS
06000651	PB	Sede Centro	PRESIDENCIA EJECUTIVA	SILLAS DE BRAZO TAPIZADAS EN CUERO NEGRO	O100PB		Activo	658,820.00 SALA DE JUNTAS
06000652	PB	Sede Centro	PRESIDENCIA EJECUTIVA	SILLAS DE BRAZO TAPIZADAS EN CUERO NEGRO	O100PB		Activo	658,820.00 SALA DE JUNTAS
06000653	PB	Sede Centro	PRESIDENCIA EJECUTIVA	SILLAS DE BRAZO TAPIZADAS EN CUERO NEGRO	O100PB		Activo	658,820.00 SALA DE JUNTAS
06000655	PB	Sede Centro	PRESIDENCIA EJECUTIVA	SILLAS DE BRAZO TAPIZADAS EN CUERO NEGRO	O100PB		Activo	658,820.00 SALA DE JUNTAS
06000656	PB	Sede Centro	PRESIDENCIA EJECUTIVA	SILLAS DE BRAZO TAPIZADAS EN CUERO NEGRO	O100PB		Activo	658,820.00 SALA DE JUNTAS
06000657	PB	Sede Centro	PRESIDENCIA EJECUTIVA	SILLAS DE BRAZO TAPIZADAS EN CUERO NEGRO	O100PB		Activo	658,820.00 SALA DE JUNTAS
06000659	PB	Sede Centro	PRESIDENCIA EJECUTIVA	SOFA TAPIZADO EN CUERO NEGRO	O100PB		Activo	2,296,636.00 SALA DE JUNTAS
06000701	PB	Sede Centro	PRESIDENCIA EJECUTIVA	MESA RENDONDA DE 4 PUESTOS BASE FORMICA ALPICLARO	O100PB		Activo	786,828.00 OFICINA ATRAS ASISTENTE
06000636	PB	Sede Centro	PRESIDENCIA EJECUTIVA	MESA DE JUNTAS MODULAR COLOR MADERA	O100PB		Activo	17,524,922.00 SALA DE JUNTAS
06000638	PB	Sede Centro	PRESIDENCIA EJECUTIVA	SILLAS DE BRAZO TAPIZADAS EN CUERO NEGRO	O100PB		Activo	658,820.00 SALA DE JUNTAS
06000540	PB	Sede Centro	DIV COMUNIACIONES	SILLA SOHO CON ESTRUCTURA EN TUBERÍA DE ACERO TIPO C.R. COLOR NEGRO	O100PB		Activo	241,280.00 SALA DE JUNTAS- ANTES SALÓN DE CONFERENCIA
06000391	PB	Sede Centro	VICEPRESIDENCIA DE COMPETITIVIDAD	SILLAS INTERLOCUTORA NEGRO	O200PB		Activo	38,577.78 SILLA ATRÁS DE INDIRA- OFINA SHEILA EN LA MESA REDONDA
05000097	PB	Sede Centro	PRESIDENCIA EJECUTIVA	VIDEO PROYECTOR LG MINI PH 550 RESOLUCION HD 1280*720	O100PB	712SRHAPK	Activo	1,832,600.00 SALA JUNTAS
05000112	PB	Sede Centro	PRESIDENCIA EJECUTIVA	LOGITECH CAMARA DE CONFERENCIA	O100PB	960001060	Activo	8,001,487.00 SALA JUNTA
05000115	PB	Sede Centro	PRESIDENCIA EJECUTIVA	TS 1541009 MONITOR CLEVERTOUCH PLUS LED	O100PB	TS 1541009	Activo	18,194,529.00 SALA JUNTA
06001531	PB	Sede Centro	PRESIDENCIA EJECUTIVA	MUEBLE DE PARED EN MADERA PARA ALMACENAMIENTO DE ARCHIVOS	O100PB		Activo	1,117,707.50 MUEBLE ATRAS DE INDIRA
21000051	PB	Sede Centro	DPTO TIC	HP 240 7G-DR4-2666	O315PB	5CG051BPL	Activo	3,226,705.11 PLAN DE REPLAZO + MORRAL
12000052	PB	Sede Centro	PRESIDENCIA	SAMSUNG GALAXY A12 64GB	O100PB		Activo	595,000.00 ASISTENTE PRESIDENCIA
21000116	PB	Sede Centro	DIRECCION ADMINISTRATIVA Y FINANCIERA	MONITOR IPS 27"	O315PB	0AT0HCNT3	Activo	925,988.98 28/04/2022

LISTADO DE ACTIVOS POR CUSTODIO

Entorno . 2

Fecha : 28-04-2023

Pag. : 71 / 133

Nit del custodio	Nombre		Cargo		Ubicacion				
22789405	ESMERAL SIERRA MARIA JOSE		Jefe División Experiencia En El Servicio Y Cae		Direccion De Servicios Registrales				
Cod. Activo	Fondo	Ubicacion	Area	Descripcion	C. Costo	Cod. Intel	Estado	Avaluo	Observacion
08000061	PB	Sede Ronda Real	DIV SERVICIO AL USUARIO Y CAE	NEVERA 257 LITROS MARCA MABE COLOR PLATEADO	O322PB		Activo	899,900.00	NEVERA AREA DE CAJAS Y ATENCION AL CLIENTE RONDA REAL-CUSTODIO ANTERIOR JORGE RIPOLL
04000015	PB	Sede Centro	DIV SERVICIO AL USUARIO Y CAE	IMPRESORA KYOCERA FS 4200DN	O322PB	NU42Y08032	Activo	1,938,558.80	ENTREGA DE DOCUMENTOS RONDA REAL - CUSTODIO ANTIGUO JORGE RIPOLL
04000064	PB	Sede Centro	DIRECCION DE SERVICIOS REGISTRALES	IMPRESORA KYOCERA FS 4200 DN	O102PB	LPD5227892	Activo	3,257,942.80	ANTES SECRETARIA GENERAL CIS DE COMFENALCO DE LOS
06000784	PB	Sede Ronda Real	PRESIDENCIA EJECUTIVA	CUBICULO ESTANDAR BASE EN FOMICA ALPICLARO	O202PB		Activo	1,456,283.00	SALA DE ESPERA RONDA
06000181	PB	Sede Centro	DPTO REGISTROS PUBLICOS	ARCHIVADOR DOBLE PUERTA (METALICO)	O321PB		Activo	2,913,456.00	ANTES FRENTE A MESMERAL AHORA PENDIENTE POR ASIGNAR
04000019	PB	Sede Centro	DIV SERVICIO AL USUARIO Y CAE	IMPRESORA KYOCERA FS 4200DN	O322PB	NU42Y08052	Activo	1,938,558.80	AREA DE CAJAS RONDA REAL+PRACTICANTE DE SISTEMAS
06000435	PB	Sede Ronda Real	DIV SERVICIO AL USUARIO Y CAE	SILLAS INTERLOCUTORA SIN BRAZO ISOCELES. COLOR AZUL REY	O322PB		Activo	108,750.00	SILLA DE ESCRITORIO DE CONSULTA RONDA-CUSTODIO ANTERIOR JORGE RIPOLL
07000263	PB	Sede Ronda Real	DIV SERVICIO AL USUARIO Y CAE	COMPUTADOR DELL INSPIRON 20 ALL IN ONE MODELO 3043	O322PB	C9Z7342	Activo	1,412,392.75	AUTOCONSULTA RONDA REAL-CUSTODIO ANTERIOR JORGE RIPOLL
06000400	PB	Sede Centro	PRESIDENCIA EJECUTIVA	SILLAS INTERLOCUTORA NEGRO	O300PB		Activo	38,577.78	ASESORIA TEMPORAL AREA CAJA SEDE CENTRO
06000407	PB	Sede Centro	PRESIDENCIA EJECUTIVA	SILLAS INTERLOCUTORA NEGRO	O313PB		Activo	38,577.78	ASESORIA TEMPORAL AREA CAJA SEDE CENTRO
06000415	PB	Sede Ronda Real	DPTO INVESTIGACIONES	REPISAS METALICAS DE 4 PUESTOS	O202PB		Activo	136,000.00	ANTES GUSTAVO PENDIENTE POR ASIGNAR OJO POSIBLE REGISTRO
06000432	PB	Sede Centro	DPTO INVESTIGACIONES	SILLAS INTERLOCUTORA SIN BRAZO. REF. EMILIA 431-EDE COLOR NEGRO	O202PB		Activo	124,375.00	SALA ESPERA RONDA
06000744	PB	Comunicaciones	JEFE COMUNICACIONES Y EVENTOS	ESCRITORIO ESTANDAR BASE FORMICA ALPICARO ESTRUCTURA METALICA COLOR GRIS	O103PB		Activo	1,456,283.00	ASESORIA TENPORAL AREA CAJA SEDE CENTRO
06000727	PB	Sede Ronda Real	PRESIDENCIA EJECUTIVA	ESCRITORIO ESTANDAR BASE FORMICA ALPICARO ESTRUCTURA METALICA COLOR GRIS	O202PB		Activo	1,456,283.00	SALA DE ESPERA RONDA
06000117	PB	Sede Centro	DPTO REGISTROS PUBLICOS	SILLAS INTERLOCUTORA SIN BRAZO NEGRA	O321PB		Activo	102,312.00	OFICINA JEFE DE DIVISION EXPERIENCIA EN EL SERVICIO Y CAE 2 PISO
06000145	PB	Sede Centro	DPTO REGISTROS PUBLICOS	ESCRITORIO ESTANDAR BASE FORMICA ALPICARO ESTRUCTURA METALICA COLOR GRIS GAVETERO	O321PB		Activo	1,909,561.00	OFICINA JEFE DE DIVISION SERVICIO AL USUARIO
06000148	PB	Sede Centro	DPTO REGISTROS PUBLICOS	ARCHIVADOR METALICCO DE DOS ENTREPAÑOS	O322PB		Activo	672,000.00	EPOCA RENOVACION (UBICADO SUBIENDO LAS ESCALERAS)
06000353	PB	Sede Centro	DIV SERVICIO AL USUARIO Y CAE	MESA ABATIBLE DE 4 MODULOS	O313PB		Activo	928,580.00	AREA DE CAJAS Y ATENCION AL CLIENTE RONDA REAL
06000354	PB	Sede Centro	DIV SERVICIO AL USUARIO Y CAE	ESCRITORIO ESTANDAR BASE FORMICA ALPICARO ESTRUCTURA METALICA COLOR GRIS(PASANTE DE CAE)	O322PB		Activo	1,264,663.00	AREA ATENCION AL CLIENTE RONDA REAL -CUSTODIO ANTERIOR JORGE RIPOLL
04000079	PB	Sede Centro	ARCHIVO Y CORRESPONDENCIA	SCANNER FUJITSU FI 7260 - A3MAC23510	O316PB	A3MAC23510	Activo	6,027,588.00	ESCANER ANTERIOR FALLABA
06000235	PB	Sede Centro	DIV SERVICIO AL USUARIO Y CAE	ESCRITORIO ESTANDAR BASE FORMICA ALPICARO ESTRUCTURA METALICA	O322PB		Activo	1,446,510.00	AREA DE ASESORIA Y ATENCION AL CLIENTE- DEBAJO DEL AIRE- AHORA

LISTADO DE ACTIVOS POR CUSTODIO

Entorno . 2

Fecha : 28-04-2023

Pag. : 72 / 133

COLOR GRIS							UBICADA EN SEGUNDA ENTRADA ASESORIA TEMPORAL AREA CAJA SEDE CENTRO	
06000290	PB	Sede Ronda Real	DIV SERVICIO AL USUARIO Y CAE	MESON BASE FORMICA ALPICLARO PARA USO DE USUARIOS	O322PB		Activo	1,264,663.00 MODULO DE USUARIOS CAE RONDA REAL - CUSTODIA ANTIGUO JORGE RIPOLL
06000334	PB	Sede Ronda Real	DIV SERVICIO AL USUARIO Y CAE	ESCRITORIO ESTANDAR BASE FORMICA ALPICARO ESTRUCTURA METALICA COLOR GRIS	O322PB		Activo	1,264,663.00 MESA A CARGO DE CORDINADOR I SEDE RONDA REAL-CUSTODIO ANTERIOR JORGE RIPOLL
06000337	PB	Sede Ronda Real	DIV SERVICIO AL USUARIO Y CAE	ESCRITORIO ESTANDAR BASE FORMICA ALPICARO ESTRUCTURA METALICA COLOR GRIS	O322PB		Activo	1,264,663.00 AREA DE CAJAS Y ATENCION AL CLIENTE RONDA REAL - ASIGANADO A ASESOR DE COMFENALCO-CUSTODIO ANTERIOR JORGE RIPOLL
06001284	PB	Sede Centro	DIRECCION DE SERVICIOS EMPRESARIALES	SILLA AUXILIAR ASIENTO Y ESPALDAR EN CONCHA NEGRA	O230PB	N/A	Activo	254,500.00 SALA DE ESPERA RONDA
06001288	PB	Sede Centro	DIRECCION DE SERVICIOS EMPRESARIALES	SILLA AUXILIAR ASIENTO Y ESPALDAR EN CONCHA NEGRA	O230PB	N/A	Activo	254,500.00 SALA DE ESPERA RONDA
06001289	PB	Sede Centro	DIRECCION DE SERVICIOS EMPRESARIALES	SILLA AUXILIAR ASIENTO Y ESPALDAR EN CONCHA NEGRA	O230PB	N/A	Activo	254,500.00 SLA DE ESPERA RONDA
06001291	PB	Sede Centro	DIRECCION DE SERVICIOS EMPRESARIALES	SILLA AUXILIAR ASIENTO Y ESPALDAR EN CONCHA NEGRA	O230PB	N/A	Activo	254,500.00 SALA DE ESPERA RONDA
06001296	PB	Sede Centro	DIRECCION DE SERVICIOS EMPRESARIALES	SILLA AUXILIAR ASIENTO Y ESPALDAR EN CONCHA NEGRA	O230PB	N/A	Activo	254,500.00 SLA DE ESPERA RONDA
07000396	PB	Sede Centro	DIRECCION DE COMPETITIVIDAD EMPRESARIAL	PORTATIL HP PRO BOOK 450 G4	O215PB	5CD735780H	Activo	1.00 APOYO CAMARA MOVIL
07000402	PB	Sede Centro	DPTO REGISTROS PUBLICOS	PORTATIL HP PRO BOOK 450 G4	O322PB	5CD735781G	Activo	1.00 EQUIPO A CARGO DE CAMARA MOVIL - EQUIPO HURTADO
07000374	PB	Area Administrativa	DIRECCION ADMINISTRATIVA Y FINANCIERA	ALL IN ONE PRO ONE 400 G2 20	O100PB	MXL7401ZH	Activo	1.00 FALLAS EN EL EQUIPO ANTERIOR-PRESIDENCIA EJECUTIVA FECHA DE MANTENIMIENTO: 08/10/2020 MESA DE AYUDA: 1097 ASESORIA TEMPORAL AREA CAJA SEDE CENTRO
07000388	PB	Sede Centro	JEFE DIVISION SERVICIO CLIENTE Y	PORTAIL HP 240 G5	O322PB	5CD7410CB	Activo	1.00 DIGITURNO SEDE CENTRO, ALFRENTA DE RECEPCIÓN
07000389	PB	Sede Centro	DIRECCION DE SERVICIOS EMPRESARIALES	PORTAIL HP 240 G6	O230PB	5CD7410CC	Activo	1.00 FECHA DE MANTENIMIENTO 30/10/2020 MESA DE AYUDA 1167 EQUIPO PARA ASESORA CLAVE SEGURA
07000392	PB	Cae Ronda Real	DPTO REGISTROS PUBLICOS	PORTATIL HP PRO BOOK 450 G4	O322PB	5CD735781H	Activo	1.00 ANTES EN BODEGA DE SISTEMAS AHORA JEFE DE SERVICIO AL CLIENTE (EQUIPO ASIGNADO PARA TRAMITES VIRTUALES) MESA DE AYUDA:23497
07000370	PB	Sede Centro	JEFE DIVISION SERVICIO CLIENTE Y	ALL IN ONE PRO ONE 400 G2 20	O322PB	MXL7401ZJ5	Activo	1.00 JORNADA DE RENOVACIÓN PARA USO DEL CAE. MESA DE AYUDA : 26099
06001332	PB	Sede Ronda Real	DIV SERVICIO AL USUARIO Y CAE	SILLA RED ALTA CON CONTACTO PERMANENTE CON BRAZOS MALLA NEGRA	O322PB	AFME01019	Activo	416,500.00 SILLA PARA ASESOR DE CONFENALCO SEDE RONDA REAL
07000406	PB	Sede Centro	DIRECCION DE COMPETITIVIDAD EMPRESARIAL	PORTATIL HP PRO BOOK 450 G4	O322PB	5CD735780D	Activo	1.00 CAMRA MOVIL 2022 26/01/2022 PORTÁTIL PARA CÁMARA MÓVIL 3-3 PORTÁTIL ANTES ETELVINA- RONDA REAL
06001349	PB	Sede Ronda Real	DIRECCION DE SERVICIOS	SILLA RED ALTA CON CONTACTO PERMANENTE CON BRAZOS MALLA	O230PB	AFME01019	Activo	416,500.00 ASIGANCIÓN CLAVE SEGURA RONDA

LISTADO DE ACTIVOS POR CUSTODIO

Entorno . 2

Fecha : 28-04-2023

Pag. : 73 / 133

			EMPRESARIALES	NEGRA				
07000426	PB	Sede Centro	DIV SERVICIO AL USUARIO Y CAE	ALL IN ONE PRO ONE 400	O322PB	MXL65121JR	Activo	1.00 FECHA DE MANTENIMIENTO:22/09/2020 MESA DE AYUDA:1047 CIS DE COMFENALCO DE LOS
07000447	PB	Sede Centro	DIV SERVICIO AL USUARIO Y CAE	MODULO DIGITURNO - ATRIL CON IMPRESORA TERMICA Y LECTOR DE CEDULA + 2 MONITORES INDUSTRIALES + 2 PC PLAYERS	O321PB	SVA01090	Activo	24,310,495.00 UBICADO ENTRADA PRINCIPAL-ASIGNAR AUXILIAR RECEPCION
08000102	PB	Sede Ronda Real	DIRECCION ADMINISTRATIVA Y FINANCIERA	UPS VERTIV LIEBERT 15 KVA + MODVERT 20 KVA MODULO VERTV DE 20	O313PB	NA	Activo	51,572,339.00 UPS DE RONDA REAL-CUSTODIO ANTERIOR JORGE RIPOLL
07000526	PB	Sede Ronda Real	DPTO INVESTIGACIONES	TABLET SAMSUNG 8.0" 1920 * 1200 ANDORID 1.8 GHZ RAM 32 GB	O202PB	R52M605HR	Activo	916,300.00 XIOMARA 3
07000496	PB	Sede Ronda Real	DPTO INVESTIGACIONES	TABLET SAMSUNG 8.0 " 1920X1200 ANDROID 1.8GHZ RAM 32 GB 32GB	O202PB	R52M605HR	Activo	916,300.00 XIOMARA 1
07000499	PB	Sede Ronda Real	DPTO INVESTIGACIONES	TABLET SAMSUNG 8.0 " 1920X1200 ANDROID 1.8GHZ RAM 32 GB 32GB	O202PB	R52M605HV	Activo	916,300.00 XIOMARA 2
07000467	PB	Sede Ronda Real	PRESIDENCIA EJECUTIVA	PORTATIL HP 820 G3 6200U 12.5" 8GB/500 W10	O107PB	5CG8134GZ1	Activo	2,955,912.00 EL PORTÁTIL TENIA A ROBERTO CEPEDA COMO CUSTODIO SE REALIZÓ UN REPLAZO DEL EQUIPO FECHA DE MANTENIMIENTO: 01/08/2020 MESA DE AYUDA : 942 ASESORA CLAVE SEGURA 2
14000006	PB	Sede Centro	DPTO REGISTROS PUBLICOS	SILLA GIRATORIA ESPALDAR EN MALLA NEGRA ASIENTO TAPIZADO NEGRO CON BRAZO	O321PB	N/A	Activo	542,801.85 OFICINA JEFE DE DIVISION EXPERIENCIA EN EL SERVICIO Y CAE 2 PISO
24000002	PB	Sede Ronda Real	DIRECCION DE SERVICIOS REGISTRALES	MINI SPLIT ESTANDAR MARCA MIRAGE 220V R410 12000 BTU	O321PB		Activo	1,635,417.00 AIRE RONDA
21000015	PV	Sede Centro	DPTO TIC	PORTATIL HP 430 G6,17-8565U, 8 GB SSD 256 W10P N/P 6WV46LT#ABM	O322PV	5CD9452KW	Activo	3,808,734.75 REGISTRO FECHA DE MANTENIMIENTO: 19/08/2020 MESA DE AYUDA: 1037
07000542	PB	Cae Ronda Real	JEFE DIVISION SERVICIO CLIENTE Y	COMPUTADOR HP 400 G4 AIO 20"	O322PB	8CG9909JG5	Activo	2,800,000.00 JORNADA DE RENOVACIÓN PARA USO DEL CAE. MESA DE AYUDA : 26099
06001535	PB	Sede Centro	DIV SERVICIO AL USUARIO Y CAE	SOPORTE PANTALLA 47" 60*40 PARED ESPECIAL	O322PB	NA	Activo	1,065,000.00 UBICADO ENTRADA PRINCIPAL-ASIGNAR AUXILIAR RECEPCION
06001536	PB	Sede Centro	DIV SERVICIO AL USUARIO Y CAE	PLAYER LENOVO TINY BANDEJA, CABLES VGA, STEREO Y RCA (3)	O322PB	NA	Activo	8,670,000.00 HACE PARTE DEL DIGITURNO UBICADO ENTRADA PRINCIPAL-ASIGNAR AUXILIAR RECEPCION
06001537	PB	Sede Centro	DIV SERVICIO AL USUARIO Y CAE	SELECTOR ELITE 2.6 T15MLCBHABMDFPRS (2)	O322PB	NA	Activo	19,130,000.00 HACE PARTE DEL DIGITURNO UBICADO ENTRADA PRINCIPAL-ASIGNAR AUXILIAR RECEPCION
07000550	PB	Sede Centro	JEFE DIVISION SERVICIO CLIENTE Y	HP ALL IN ONE G4 AB 400 - MONITOR 20"	O322PB	8CG9213F22	Activo	3,060,151.25 JORNADA DE RENOVACIÓN PARA USO DEL CAE. MESA DE AYUDA : 26099
13000014	PB	Sede Centro		SILLA TANDEM 4 PUESTOS EN ACERO INOXIDABLE	O321PB		Activo	828,240.00 TANDEM NUEVO UBICADO SEDE RONDA 8-12
13000017	PB	Sede Centro		SILLA TANDEM 4 PUESTOS EN ACERO INOXIDABLE	O321PB		Activo	828,240.00 TANDEM NUEVO UBICADO SEDE RONDA 10-12
21000031	PB	Sede Centro	JEFE DIVISION SERVICIO CLIENTE Y	ALL IN ONE INTEL CORE I5 (HP PROONE 400 G4 ALL IN ONE	O322PB	MXL0513WV	Activo	3,177,300.00 JORNADA DE RENOVACIÓN PARA USO DEL CAE. MESA DE AYUDA : 26099
21000033	PB	Sede Centro	JEFE DIVISION SERVICIO CLIENTE Y	ALL IN ONE INTEL CORE I5 (HP PROONE 400 G4 ALL IN ONE	O315PB	MXL0513WV	Activo	3,177,300.00 JORNADA DE RENOVACIÓN PARA USO DEL CAE. MESA DE AYUDA : 26099

LISTADO DE ACTIVOS POR CUSTODIO

Entorno . 2

Fecha : 28-04-2023

Pag. : 74 / 133

21000037	PB	Sede Centro	JEFE DIVISION SERVICIO CLIENTE Y	ALL IN ONE INTEL CORE I5 (HP PROONE 400 G4 ALL IN ONE	O322PB	MXL051WV	Activo	3,177,300.00	JORNADA DE RENOVACIÓN PARA USO DEL CAE. MESA DE AYUDA : 26099
21000106	PB	Sede Centro	DIRECCION ADMINISTRATIVA Y FINANCIERA	MONITOR IPS 27"	O315PB	0AT0HCNT3	Activo	925,988.98	COMBO TECLADO + MOUSE INALAMBRICO MARCA RECOMENDAD GENIUS 28/04/2022
12000063	PB	Sede Centro	DPTO INVESTIGACIONES	SAMSUNG GALAXY A12 64GB	O202PB		Activo	595,000.00	ANTES JEFE DE INVESTIGACIONES ECONÓMICAS
12000064	PB	Sede Centro	DIV SERVICIO AL USUARIO Y CAE	SAMSUNG GALAXY A12 64GB	O322PB		Activo	595,000.00	JEFE DE SERVICIO AL CLIENTE Y CAE
12000072	PB	Sede Centro	DIV SERVICIO AL USUARIO Y CAE	TERMINAL CALIFICACION TACTIL 7 D	O313PB		Activo	1,998,591.91	CENTRO 1
12000073	PB	Sede Centro	DIV SERVICIO AL USUARIO Y CAE	TERMIANAL CALIFICACIÓN TACTIL	O322PB		Activo	1,998,591.91	CENTRO 2
03000006	PB	Sede Centro	DIRECCION DE SERVICIOS REGISTRALES	CAMION FRR MEDIANO MODELO 2023 +AIRE APRA CAMINOETA	O322PB	CAMARA	Activo	243,642,001.00	CARRO CAMARA MOVIL
12000074	PB	Sede Centro	DIV SERVICIO AL USUARIO Y CAE	TERMIANAL CALIFICACIÓN TACTIL	O322PB		Activo	1,998,591.91	CENTRO3
12000075	PB	Presidencia Ejecutiva	DIV SERVICIO AL USUARIO Y CAE	TERMIANAL CALIFICACIÓN TACTIL	O322PB		Activo	1,998,591.91	CENTRO 4
12000076	PB	Sede Centro	DIV SERVICIO AL USUARIO Y CAE	TERMIANAL CALIFICACIÓN TACTIL	O322PB		Activo	1,998,591.91	CENTRO 5
12000077	PB	Sede Centro	DIV SERVICIO AL USUARIO Y CAE	TERMIANAL CALIFICACIÓN TACTIL	O322PB		Activo	1,998,591.91	CENTRO 6
12000078	PB	Sede Centro	DIV SERVICIO AL USUARIO Y CAE	TERMIANAL CALIFICACIÓN TACTIL	O322PB		Activo	1,998,591.91	CENTRO 6
03000007	PB	Sede Centro	DIRECCION ADMINISTRATIVA Y FINANCIERA	+UNIDAD OFICINA MOVIL - AIRES , ESACLERAS , PAASOLES CHASIS	O322PB		Activo	98,000,000.00	CHASIS PARA CARRO CAMARA MOVIL
21000059	PB	Sede Centro	DPTO REGISTROS PUBLICOS	PLAYER/CPU COMPATIBLE CON DIGITURNO	O321PB	JC37TC3	Activo	2,796,500.00	SEDE CENTRO DIGITURNO PARA REEMPLAZAR ELEMENTO QUE SE DAÑO
18000201	PB	Sede Centro		CAPTORES BIOMÉTRICOS MORPHO MSO 1300 E3, HARDWARE	O322PB	1931011033	Activo	506,950.71	CAPTORES BIOMETRICO PARA SERVICIO AL CLIENTE 1-13 ENTREGADO 30/11/2021 A AUDIS
18000202	PB	Sede Centro		CAPTORES BIOMÉTRICOS MORPHO MSO 1300 E3, HARDWARE	O322PB	1931010877	Activo	506,950.71	CAPTORES BIOMETRICO PARA SERVICIO AL CLIENTE 2-13
18000203	PB	Sede Centro		CAPTORES BIOMÉTRICOS MORPHO MSO 1300 E3, HARDWARE	O322PB	1931007916	Activo	506,950.71	CAPTORES BIOMETRICO PARA SERVICIO AL CLIENTE 3-13
18000204	PB	Sede Centro		CAPTORES BIOMÉTRICOS MORPHO MSO 1300 E3, HARDWARE	O322PB	1931001126	Activo	506,950.71	CAPTORES BIOMETRICO PARA SERVICIO AL CLIENTE 4-13
18000205	PB	Sede Centro		CAPTORES BIOMÉTRICOS MORPHO MSO 1300 E3, HARDWARE	O322PB	1931005475	Activo	506,950.71	CAPTORES BIOMETRICO PARA SERVICIO AL CLIENTE 5-13
18000206	PB	Sede Centro		CAPTORES BIOMÉTRICOS MORPHO MSO 1300 E3, HARDWARE	O322PB		Activo	506,950.71	CAPTORES BIOMETRICO PARA SERVICIO AL CLIENTE 6-13
18000207	PB	Sede Centro		CAPTORES BIOMÉTRICOS MORPHO MSO 1300 E3, HARDWARE	O322PB		Activo	506,950.71	CAPTORES BIOMETRICO PARA SERVICIO AL CLIENTE 7-13
18000208	PB	Sede Centro		CAPTORES BIOMÉTRICOS MORPHO MSO 1300 E3, HARDWARE	O322PB		Activo	506,950.71	CAPTORES BIOMETRICO PARA SERVICIO AL CLIENTE 8-13
18000209	PB	Sede Centro		CAPTORES BIOMÉTRICOS MORPHO MSO 1300 E3, HARDWARE	O322PB		Activo	506,950.71	CAPTORES BIOMETRICO PARA SERVICIO AL CLIENTE 9-13
18000210	PB	Sede Centro		CAPTORES BIOMÉTRICOS MORPHO MSO 1300 E3, HARDWARE	O322PB		Activo	506,950.71	CAPTORES BIOMETRICO PARA SERVICIO AL CLIENTE 10-13
18000211	PB	Sede Centro		CAPTORES BIOMÉTRICOS MORPHO MSO 1300 E3, HARDWARE	O322PB		Activo	506,950.71	CAPTORES BIOMETRICO PARA SERVICIO AL CLIENTE 11-13

LISTADO DE ACTIVOS POR CUSTODIO

Entorno . 2

Fecha : 28-04-2023

Pag. : 75 / 133

18000212	PB	Sede Centro		CAPTORES BIOMÉTRICOS MORPHO MSO 1300 E3, HARDWARE	O322PB	Activo	506,950.71	CAPTORES BIOMETRICO PARA SERVICIO AL CLIENTE 12-13
18000213	PB	Sede Centro		CAPTORES BIOMÉTRICOS MORPHO MSO 1300 E3, HARDWARE	O322PB	Activo	506,950.71	CAPTORES BIOMETRICO PARA SERVICIO AL CLIENTE 13-13
12000045	PB	Sede Centro	DIV SERVICIO AL USUARIO Y CAE	SAMSUNG GALAXY A03 CORE	O322PB	Activo	425,000.00	ANTES VICTORIA ZUÑIGA
12000046	PB	Sede Centro	DIV SERVICIO AL USUARIO Y CAE	SAMSUNG GALAXY A03 CORE	O322PB	Activo	425,000.00	ANTES CELULAR MARIA INES

Nit del custodio	Nombre	Cargo	Ubicacion
22809754	GUZMAN MARRUGO DIANA PATRICIA	Jefe División Arbitraje Y Conciliación	Direccion De Servicios Registrales

Cod. Activo	Fondo	Ubicacion	Area	Descripcion	C. Costo	Cod. Intel	Estado	Avaluo	Observacion
05000019	PV	Sede Centro	DIV ARBITRAJE Y CONCILIACION	TELEVISOR LED 42" FULL HD - LG	O324PV	0	Activo	993,929.00	SALA DE AUDIENCIAS
06000910	PV	Sede Centro	DIV ARBITRAJE Y CONCILIACION	ESCRITORIO ESTANDAR BASE FORMICA ALPICARO ESTRUCTURA METALICA COLOR GRIS	O324PV		Activo	1,784,366.00	ASIGNADA JUDICANTE - RECEPCIÓN
06000921	PV	Sede Centro	DIV ARBITRAJE Y CONCILIACION	SILLAS INTERLOCUTORA COLOR NEGRO	O324PV		Activo	140,070.00	
06000026	PV	Sede Centro	DIV ARBITRAJE Y CONCILIACION	SILLON DE ESPERA TIPO PUFF	O324PV		Activo	1.00	CAC
06000932	PV	Sede Centro	DIV ARBITRAJE Y CONCILIACION	MUEBLE ESPECIAL , MESA DE JUNTAS DE 2. X 1,5 MTS DISEÑO EN DOS CUERPOS PARA 12 PERSONAS	O324PV		Activo	2,459,972.22	SALA DE JUNTAS
06000933	PV	Sede Centro	DIV ARBITRAJE Y CONCILIACION	ESCRITORIO ESTANDAR BASE FORMICA ALPICARO ESTRUCTURA METALICA COLOR GRIS	O324PV		Activo	280,250.00	ESCRITORIO DRA DIANA GUZMÁN
06000934	PV	Sede Centro	DIV ARBITRAJE Y CONCILIACION	SILLAS INTERLOCUTORAS	O324PV		Activo	140,070.00	
06000935	PV	Sede Centro	DIV ARBITRAJE Y CONCILIACION	SILLAS INTERLOCUTORAS	O324PV		Activo	140,070.00	CENTRO DE ARBITRAJE Y CONCILIACION
06000937	PV	Sede Centro	DIV ARBITRAJE Y CONCILIACION	MODULO ABATIBLE FORMICA ALPICLARO ESTRUCTURA METALICA-SALA DE AUDIENCIAS	O324PV		Activo	199,637.00	SALA AUDIENCIAS
06000948	PV	Sede Centro	DIV ARBITRAJE Y CONCILIACION	SILLAS INTERLOCUTORAS	O324PV		Activo	140,070.00	ASIGNADA JUDICANTE - RECEPCIÓN
06000949	PV	Sede Centro	DIV ARBITRAJE Y CONCILIACION	SILLAS INTERLOCUTORAS	O324PV		Activo	140,070.00	ASIGNADA JUDICANTE - RECEPCION
06001182	PV	Sede Centro	DIV ARBITRAJE Y CONCILIACION	SILLA LOGIC L0-51 M GIRATORIA ESPALDAR MALLA GRIS ASIENTO TAPIZADO GRIS CON BRAZOS FIJOS-ARBITRAJE	O324PV		Activo	1,012,927.80	SALA AUDIENCIAS
06001183	PV	Sede Centro	DIV ARBITRAJE Y CONCILIACION	SILLA LOGIC L0-51 M GIRATORIA ESPALDAR MALLA GRIS ASIENTO TAPIZADO GRIS CON BRAZOS FIJOS-ARBITRAJE	O324PV		Activo	1,012,927.80	SALA AUDIENCIAS
06001184	PV	Sede Centro	DIV ARBITRAJE Y CONCILIACION	SILLA LOGIC L0-51 M GIRATORIA ESPALDAR MALLA GRIS ASIENTO	O324PV		Activo	1,012,927.80	SALA AUDIENCIAS

LISTADO DE ACTIVOS POR CUSTODIO

Entorno . 2

Fecha : 28-04-2023

Pag. : 76 / 133

				TAPIZADO GRIS CON BRAZOS FIJOS- ARBITRAJE			
06001185	PV	Centro De Arbitraje Y Conciliacion	DIV ARBITRAJE Y CONCILIACION	SILLA LOGIC L0-51 M GIRATORIA ESPALDAR MALLA GRIS ASIENTO TAPIZADO GRIS CON BRAZOS FIJOS- ARBITRAJE	O324PV	Activo	1,012,927.80 SALA AUDIENCIAS
06001186	PV	Centro De Arbitraje Y Conciliacion	DIV ARBITRAJE Y CONCILIACION	SILLA LOGIC L0-51 M GIRATORIA ESPALDAR MALLA GRIS ASIENTO TAPIZADO GRIS CON BRAZOS FIJOS- ARBITRAJE	O324PV	Activo	1,012,927.80 SALA AUDIENCIAS
06001187	PV	Sede Centro	DIV ARBITRAJE Y CONCILIACION	SILLA LOGIC L0-51 M GIRATORIA ESPALDAR MALLA GRIS ASIENTO TAPIZADO GRIS CON BRAZOS FIJOS- ARBITRAJE	O324PV	Activo	1,012,927.80 SALA AUDIENCIAS
06001188	PV	Sede Centro	DIV ARBITRAJE Y CONCILIACION	SILLA LOGIC L0-51 M GIRATORIA ESPALDAR MALLA GRIS ASIENTO TAPIZADO GRIS CON BRAZOS FIJOS- ARBITRAJE	O324PV	Activo	1,012,927.80 SALA AUDIENCIAS
06001189	PV	Sede Centro	DIV ARBITRAJE Y CONCILIACION	SILLA LOGIC L0-51 M GIRATORIA ESPALDAR MALLA GRIS ASIENTO TAPIZADO GRIS CON BRAZOS FIJOS- ARBITRAJE	O324PV	Activo	1,012,927.80 SALA AUDIENCIAS
06001190	PV	Sede Centro	DIV ARBITRAJE Y CONCILIACION	SILLA LOGIC L0-51 M GIRATORIA ESPALDAR MALLA GRIS ASIENTO TAPIZADO GRIS CON BRAZOS FIJOS- ARBITRAJE	O324PV	Activo	1,012,927.80 SALA AUDIENCIAS
06001192	PV	Sede Centro	DIV ARBITRAJE Y CONCILIACION	SILLA LOGIC L0-51 M GIRATORIA ESPALDAR MALLA GRIS ASIENTO TAPIZADO GRIS CON BRAZOS FIJOS- ARBITRAJE	O324PV	Activo	1,012,927.80
06000474	PV	Sede Centro	DIV ARBITRAJE Y CONCILIACION	SILLA SOHO CON ESTRUCTURA EN TUBERÍA DE ACERO TIPO C.R. COLOR NEGRO	O324PV	Activo	128,521.56 SALA REUNIÓN AL LADO DE COMUNICACIONES
06000485	PV	Sede Centro	DIV ARBITRAJE Y CONCILIACION	SILLA SOHO CON ESTRUCTURA EN TUBERÍA DE ACERO TIPO C.R. COLOR NEGRO	O324PV	Activo	128,521.56 SALA REUNIÓN AL LADO DE COMUNICACIONES
06000504	PV	Sede Centro	DIV ARBITRAJE Y CONCILIACION	SILLA SOHO CON ESTRUCTURA EN TUBERÍA DE ACERO TIPO C.R. COLOR NEGRO	O324PV	Activo	241,280.00 SALA REUNIÓN AL LADO DE COMUNICACIONES
06000514	PV	Sede Centro	DIV ARBITRAJE Y CONCILIACION	SILLA SOHO CON ESTRUCTURA EN TUBERÍA DE ACERO TIPO C.R. COLOR NEGRO	O324PV	Activo	241,280.00 SALA REUNIÓN AL LADO DE COMUNICACIONES
06000524	PV	Sede Centro	DIV ARBITRAJE Y CONCILIACION	SILLA SOHO CON ESTRUCTURA EN TUBERÍA DE ACERO TIPO C.R. COLOR NEGRO	O324PV	Activo	241,280.00 SALA REUNIÓN AL LADO DE COMUNICACIONES
06000542	PV	Sede Centro	DIV ARBITRAJE Y CONCILIACION	SILLA SOHO CON ESTRUCTURA EN TUBERÍA DE ACERO TIPO C.R. COLOR NEGRO	O324PV	Activo	241,280.00 SALA REUNIÓN AL LADO DE COMUNICACIONES
06000552	PB	Sede Centro	DIV COMUNIACIONES	SILLA SOHO CON ESTRUCTURA EN TUBERÍA DE ACERO TIPO C.R. COLOR NEGRO	O324PB	Activo	241,280.00 SALA REUNIÓN DE COMUNICACIONES
06000563	PV	Sede Centro	DIV ARBITRAJE Y CONCILIACION	SILLA SOHO CON ESTRUCTURA EN TUBERÍA DE ACERO TIPO C.R. COLOR NEGRO	O324PV	Activo	241,280.00 SALA REUNIÓN DE COMUNICACIONES
06000398	PV	Sede Centro	DIV ARBITRAJE Y CONCILIACION	SILLAS INTERLOCUTORA NEGRA	O324PV	Activo	38,577.78
06000399	PV	Sede Centro	DIV ARBITRAJE Y CONCILIACION	SILLAS INTERLOCUTORA NEGRA	O324PV	Activo	38,577.78

LISTADO DE ACTIVOS POR CUSTODIO

Entorno . 2

Fecha : 28-04-2023

Pag. : 77 / 133

06000406	PV	Sede Centro	DIV ARBITRAJE Y CONCILIACION	MESA DE REUNIONES 4 PUESTOS	O324PV		Activo	927,869.00 CAC
06000408	PB	Sede Centro	PRESIDENCIA EJECUTIVA	SILLAS INTERLOCUTORA NEGRA	O324PB		Activo	38,577.78
06000673	PV	Sede Centro	DIV ARBITRAJE Y CONCILIACION	GABETERO DE 4 GAVETAS METALICO COLR GRIS	O324PV		Activo	98,421.19 CAC
05000100	PV	Sede Centro	DIV ARBITRAJE Y CONCILIACION	VIDEO PROYECTOR LG MINI PH 550 RESOLUCION HD 1280*720	O324PV	712SRSCP	Activo	1,832,600.00 SALA AUDIENCIAS
06001362	PV	Sede Centro	DIV ARBITRAJE Y CONCILIACION	SILLA RED ALTA CON CONTACTO PERMANENTE CON BRAZOS MALLA NEGRA	O324PV	AFME01019	Activo	416,500.00 ASIGNADO JUDICANTE - RECEPCIÓN
06001364	PV	Sede Centro	DIV ARBITRAJE Y CONCILIACION	RECEPTOR SHURE INALAMBRICO	O324PV	SLX4L-H5	Activo	1,990,595.70 SALA DE ARBITROS
06001365	PV	Sede Centro	DIV ARBITRAJE Y CONCILIACION	RECEPTOR SHURE INALAMBRICO	O324PV	SLX4L-H5	Activo	1,990,595.70 SALA DE AUDIENCIAS
06001366	PV	Sede Centro	PRESIDENCIA EJECUTIVA	RECEPTOR SHURE INALAMBRICO	O324PV	SLX4L-H5	Activo	1,990,595.70 SALA DE ARBITROS
06001367	PV	Sede Centro	DIV ARBITRAJE Y CONCILIACION	BASE SHURE INALAMBRICA	O324PV	MX890-H5	Activo	1,896,585.80 SALA DE AUDIENCIA
06001368	PV	Sede Centro	DIV ARBITRAJE Y CONCILIACION	BASE SHURE INALAMBRICA	O324PV	MX890-H5	Activo	1,896,585.80 SALA DE AUDIENCIAS
06001369	PV	Sede Centro	DIV ARBITRAJE Y CONCILIACION	BASE SHURE INALAMBRICA	O324PV	MX890-H5	Activo	1,367,000.00 SALA DE AUDIENCIAS
06001370	PV	Sede Centro	DIV ARBITRAJE Y CONCILIACION	MICROFONO SHUR3E FLEXIBLE 15" MX415LP/C	O324PV	MX415LP/C	Activo	1,114,758.80 SALA DE AUDIENCIAS
06001371	PV	Sede Centro	DIV ARBITRAJE Y CONCILIACION	MICROFONO SHUR3E FLEXIBLE 15" MX415LP/C	O324PV	MX415LP/C	Activo	1,114,758.80 SALA DE AUDIENCIAS
06001372	PV	Sede Centro	DIV ARBITRAJE Y CONCILIACION	PROCESADOR QSP DSP INTEGRADO. CORE 110F	O324PV	110F	Activo	10,658,555.80 SALA DE AUDIENCIAS
06001373	PV	Sede Centro	DIV ARBITRAJE Y CONCILIACION	AMPLIFICADOR QSC 2 CANALES SPA 2 -	O324PV	SPA2-60	Activo	2,150,055.80 SALA DE AUDIENCIAS
06001374	PV	Sede Centro	DIV ARBITRAJE Y CONCILIACION	PARLANTE TECHO QSC. AC-C67	O324PV	AC-C67	Activo	692,305.80 SALA DE AUDIENCIAS
06001375	PV	Sede Centro	DIV ARBITRAJE Y CONCILIACION	PARLANTE TECHO QSC. AC-C6T	O324PV	AC-C6T	Activo	692,305.80 SALA DE AUDIENCIAS
06001376	PV	Sede Centro	DIV ARBITRAJE Y CONCILIACION	CAMARA DE CONFERENCIA QSC.PTZ-IP 12X72	O324PV	QSC.PTZ-IP	Activo	14,787,855.80 SALA DE AUDIENCIAS
07000365	PB	Registros	DPTO REGISTROS PUBLICOS	ALL IN ONE PRO ONE 400 G2 27	O321PB	MXL7401ZHF	Activo	1.00 MANTENIMIENTO FECHA: 2 JULIO MESA AYUDA : 5029 ANTES ELOY
06001315	PV	Sede Centro	DIV ARBITRAJE Y CONCILIACION	SILLA RED ALTA CON CONTACTO PERMANENTE CON BRAZOS MALLA NEGRA	O324PV	AFME01019	Activo	416,500.00 ASIGNADA DIANA GUZMAN
06001378	PV	Sede Centro	DIV ARBITRAJE Y CONCILIACION	SWITCH D-LINK 10 PUERTOS POE. DGS - 1210-10P	O324PV	DGS	Activo	1,852,014.35 SALA DE AUDIENCIAS
06001379	PV	Sede Centro	DIV ARBITRAJE Y CONCILIACION	MONITOR TACTIL DE 55"	O324PV	NA	Activo	12,927,885.80 SALA AUDIENCIAS
06001380	PV	Sede Centro	DIV ARBITRAJE Y CONCILIACION	MICROPHONE SHURE ALAMBRICO MX412D/C	O324PV	MX412D/C	Activo	1,697,855.80 SALA DE AUDIENCIAS
06001381	PV	Sede Centro	DIV ARBITRAJE Y CONCILIACION	AUDIFONO SHURE SRH440	O324PV	SRH440	Activo	572,115.80 SALA DE ARBITRAJE
06001382	PV	Sede Centro	DIV ARBITRAJE Y CONCILIACION	DISTRIBUIDOR DE HDMI 1*2 ATEN	O324PV	VS182A	Activo	781,555.80 SALA DE AUDIENCIAS
06001383	PV	Sede Centro	DIV ARBITRAJE Y CONCILIACION	RACK PROEL ARS DE 52 CM DE ALTO	O324PV	NA	Activo	914,835.80 SALA DE AUDIENCIAS

LISTADO DE ACTIVOS POR CUSTODIO

Entorno . 2

Fecha : 28-04-2023

Pag. : 78 / 133

06001385	PV	Sede Centro	DIV ARBITRAJE Y CONCILIACION	ACONDICIONADOR FURMAN M8X2	O324PV	M8X2	Activo	566,165.80 SALA DE AUDIENCIAS
07000457	PV	Sede Centro	DIV ARBITRAJE Y CONCILIACION	PC OPTIPLEX 7460AIO 23.8 INTEL CORE	O324PV	744734578	Activo	5,007,329.00 SALA DE AUDIENCIAS SOPORTE TECNICO POR GARANTIA 16/10/2020
05000109	PV	Sede Centro	DIV ARBITRAJE Y CONCILIACION	MICROFONO SHUR3E FLEXIBLE 15" MX415LP/C	O324PV	MX415LP/C	Activo	1,114,758.80 SALA DE AUDIENCIAS
04000087	PV	Sede Centro	DPTO REGISTROS PUBLICOS	DELL OPTIPLEX 380	O324PV		Activo	69,678,362.00 EQUIPO ASIGNADO PARA SISTEMA DE GEOLOCALIZACION
08000135	PB	Sede Centro	DIV SERVICIO AL USUARIO Y CAE	EQUIPO MINISPLIT 3600 W MARCA STARTLIGHT AGUA FRIA	O324PB	D201483690	Activo	1,926,431.50 AREA DE ARBITRAJE
08000136	PV	Sede Centro	DIV ARBITRAJE Y CONCILIACION	FAN COIL DE AGUA FRIA TIPO MINI SPLIT PARED DE 24000 BTU MARCA STAR LIGHT 220V	O324PV	NA	Activo	1,926,431.50 SALA DE AUDIENCIAS
08000137	PV	Sede Centro	DIV ARBITRAJE Y CONCILIACION	FAN COIL DE AGUA FRIA TIPO MINI SPLIT PARED DE 18000 BTU -600CFM- MARCA STAR LIGHT 220V	O324PV	NA	Activo	3,460,163.00 SALA DE AUDIENCIAS
08000138	PV	Sede Centro	DIV ARBITRAJE Y CONCILIACION	UNIDAD ENFRIADORA DE AGUA FRIA DE 18000 BTU FANCOIL	O324PV	NA	Activo	3,051,993.00 SALA DE AUDIENCIAS
21000014	PB	Sede Centro	DPTO TIC	PORTATIL HP 430 G6,17-8565U, 8 GB SSD 256 W10P N/P 6WV46LT#ABM	O324PB	5CD9452KW	Activo	3,808,734.75 JEFE DE CAC REPARACIÓN POR DAÑO EN EL TECLADO EL DÍA 5 DE AGOSTO FECHA DE REPARACIÓN POR GARANTIA EN HP FECHA DE MANTENIMIENTO: 21/09/2020 MESA DE AYUDA: 1039
06001618	PV	Sede Centro	DIV ARBITRAJE Y CONCILIACION	MESA DE MADERA CON RODACHINES	O324PV	NA	Activo	786,828.00 MESA PARA ELEMENTOS DE CAFETERIA AL LADO DE COMUNICACIONES
06001621	PB	Sede Centro	PRESIDENCIA EJECUTIVA	TABLERO ACRILICO BLANCO RODANTE	O324PB		Activo	501,816.00 ALADO DE SALA COMUNICACIONES
13000020	PV	Sede Centro	DIRECCION DE REGISTROS	MUEBLE PARA CONSOLA	O322PV		Activo	985,300.00 MUEBLE DE RECIBO SALA DE CONCILIACIÓN
06001377	PV	Sede Centro	DIV ARBITRAJE Y CONCILIACION	INTERFAZ USB QSC. I/O-USB BRIDGE	O324PV	QSC. I/O	Activo	5,981,855.80 SALA DE AUDIENCIAS CONECTOR MONITOR 55 "
21000155	PV	Sede Centro	DIRECCION DE REGISTROS	PORTATIL HP PROBOOK 450 G9 I5-1235U 8GB 512GB SSD 15.6 PULG W11P N/P 6C5Y0LT	O324PV	5CD2279SN	Activo	5,418,444.81 EQUIPO CAC 2
21000154	PV	Sede Centro	DIRECCION DE REGISTROS	PORTATIL HP PROBOOK 450 G9 I5-1235U 8GB 512GB SSD 15.6 PULG W11P N/P 6C5Y0LT	O324PV	5CD2279SN	Activo	5,418,444.81 EQUIPO CC

Nit del custodio	Nombre	Cargo	Ubicacion
30873207	PALACIO AVENDAÑO MARIAN CAROLINA	Jefe División Emprendimiento Social	Vicepresidencia De Competitividad

Cod. Activo	Fondo	Ubicacion	Area	Descripcion	C. Costo	Cod. Intel	Estado	Avaluo	Observacion
06000770	PB	Sede Centro	DPTO REGISTROS PUBLICOS	ARCHIVADOR METALICO VERTICAL DOBLE PUERTA(PROYECTOS)	O236PB		Activo	821,600.00	A LADO DE LA PUERTA SERVICIOS EMPRESARIALES
06000771	PB	Sede Ronda Real	PRESIDENCIA EJECUTIVA	ARCHIVADOR METALICO VERTICAL DOBLE PUERTA(PROYECTOS)	O236PB		Activo	821,600.00	AREA DE DESARROLLO EMPRESARIAL A LADO DE LA PUERTA
06000681	PB	Sede Ronda Real	VICEPRESIDENCIA DE COMPETITIVIDAD	ESCRITORIO ESTANDAR BASE FORMICA ALPICARO ESTRUCTURA METALICA COLOR GRIS	O236PB		Activo	2,264,059.00	
07000382	PB	Sede Ronda Real	VICEPRESIDENCIA DE COMPETITIVIDAD	ALL IN ONE PRO ONE 400 G2 20	O235PB	MXL7401ZH	Activo	1.00	EQUIPO ASIGNADO AL PRACTICANTE DE EMPRENDIMIENTO SOCIAL MESA DE AYUDA:23499

LISTADO DE ACTIVOS POR CUSTODIO

Entorno . 2

Fecha : 28-04-2023

Pag. : 79 / 133

06001348	PB	Sede Ronda Real	DIRECCION DE SERVICIOS EMPRESARIALES	SILLA RED ALTA CON CONTACTO PERMANENTE CON BRAZOS MALLA NEGRA	O236PB	AFME01019	Activo	416,500.00	
12000061	PB	Sede Centro	DESARROLLO EMPRESARIAL	SAMSUNG GALAXY A12 64GB	O230PB		Activo	595,000.00	JEFE DIVISIÓN EMPRENDIMIENTO SOCIAL
21000158	PB	Sede Ronda Real	DIV EMPRENDIMIENTO SOCIAL	PORTATIL DELL LATITUDE 3420	O235PB	CGCP7S3	Activo	4,470,730.00	

Nit del custodio	Nombre								
30879773	LEON BOSSIO SIRLY			Cargo Asistente Servicio Al Usuario Y Cae	Ubicacion Direccion De Servicios Registrales				
Cod. Activo	Fondo	Ubicacion	Area	Descripcion	C. Costo	Cod. Intel	Estado	Avaluo	Observacion
06001459	PB	Sede Centro	DIV SERVICIO AL USUARIO Y CAE	SILLA RED ALTA CON CONTACTO PERMANENTE CON BRAZOS MALLA NEGRA	O322PB	AFME01019	Activo	416,500.00	
21000143	PB	Sede Centro	DIRECCION ADMINISTRATIVA Y FINANCIERA	HP 200 G4 AIO 22 ALL IN ONE	O315PB	8CC15036CY	Activo	3,867,500.00	MESA 22617 PENDIENTE POR ASIGNAR PAZ VASQUEZ XIMENA ALEXANDRA

Nit del custodio	Nombre								
30900168	CUETO ROMERO YEIRIS ISIALITH			Cargo	Ubicacion				
Cod. Activo	Fondo	Ubicacion	Area	Descripcion	C. Costo	Cod. Intel	Estado	Avaluo	Observacion

Nit del custodio	Nombre								
32862639	VASQUEZ DE LA ROSA LISETH DEL CARMEN			Cargo Coordinador Servicios Administrativos	Ubicacion Direccion Administrativa Y Financiera				
Cod. Activo	Fondo	Ubicacion	Area	Descripcion	C. Costo	Cod. Intel	Estado	Avaluo	Observacion
05000051	PB	Sede Centro	DIRECCION ADMINISTRATIVA Y FINANCIERA	CAMARA DE SEGURIDAD IP MOBOTIX	O313PB		Activo	4,232,376.00	RONDA REAL
05000052	PB	Sede Centro	DIRECCION ADMINISTRATIVA Y FINANCIERA	CAMARA DE SEGURIDAD IP MOBOTIX	O313PB		Activo	4,232,376.00	RONDA REAL
05000053	PB	Sede Centro	DIRECCION ADMINISTRATIVA Y FINANCIERA	CAMARA DE SEGURIDAD IP MOBOTIX	O313PB		Activo	4,232,376.00	RONDA REAL

LISTADO DE ACTIVOS POR CUSTODIO

Entorno . 2

Fecha : 28-04-2023

Pag. : 80 / 133

06001092	PB	Cae Sede Centro	DIV SERVICIO AL USUARIO Y CAE	SILLA INTERLOCUTORA COLOR AZUL	O322PB		Activo	155,788.00 CAMBIO POR REMODELACION ASESORIA
06001094	PB	Cae Sede Centro	DIV SERVICIO AL USUARIO Y CAE	SILLA INTERLOCUTORA COLOR AZUL	O322PB		Activo	155,788.00 CAMBIO POR REMODELACIÓN ASESORIA SILLA ESPERA
06001095	PB	Cae Sede Centro	DIV SERVICIO AL USUARIO Y CAE	SILLA INTERLOCUTORA COLOR AZUL	O322PB		Activo	155,788.00 ANTES XIOMARA
06001096	PB	Cae Sede Centro	DIV SERVICIO AL USUARIO Y CAE	SILLA INTERLOCUTORA COLOR AZUL	O322PB		Activo	155,788.00 ANTES VICTOR
06001097	PB		DIV SERVICIO AL USUARIO Y CAE	SILLA INTERLOCUTORA COLOR AZUL	O322PB		Activo	155,788.00 CAMBIO POR REMODELACION ASESORÍA
06001098	PB	Sede Centro	DIV SERVICIO AL USUARIO Y CAE	SILLA INTERLOCUTORA COLOR AZUL	O315PB		Activo	155,788.00 ANTES XIOMARA
06001099	PB	Sede Centro	DIV SERVICIO AL USUARIO Y CAE	SILLA INTERLOCUTORA COLOR AZUL	O315PB		Activo	155,788.00 ANTES XIOMARA
08000021	PB	Sede Centro	DIRECCION ADMINISTRATIVA Y FINANCIERA	AIRE ACONDICIONADO PISO TECHO MARCA STARLIGHT DE 30000 BTU	O313PB	FLA-80-2T	Activo	1,196,260.00 AIRE FINANCIERA
08000023	PB	Sede Ronda Real	DIRECCION ADMINISTRATIVA Y FINANCIERA	AIRES ACONICIONADO TIPO MINISPLIT DE 60000 BTU MARCA INNOVAIR MODELO UV60C2DB1 - S/N: UVD202100400113710160069	O313PB	UVD2021004	Activo	2,154,474.00 SALON DANIEL LEMAITRE # 3
08000027	PB	Sede Centro	DIRECCION ADMINISTRATIVA Y FINANCIERA	UNIDAD ENFRIADORA DE AGUA FRIA DE 18000 BTU FANCOIL MARCA TRANE	O313PB	LXEUCMD03	Activo	2,514,293.00 OFICINA CENTRO DE PENSAMIENTO
08000029	PB	Sede Centro	DPTO TIC	UNIDAD ENFRIADORA DE AGUA FRIA DE 48000 BTU FANCOIL	O315PB		Activo	2,514,293.00 SALA DE COMPUTO UPS
08000041	PB	Sede Centro	DIRECCION ADMINISTRATIVA Y FINANCIERA	AIRES ACONICIONADO TIPO MINISPLIT DE 60000 BTU MARCA INNOVAIR MODELO UV60C2DB1-S/N: UVD202100400113710160047	O313PB	UVD2021004	Activo	5,077,711.23 SALON DANIEL LEMAITRE # 4
08000042	PB	Sede Centro	DIRECCION ADMINISTRATIVA Y FINANCIERA	AIRES ACONICIONADO TIPO MINISPLIT DE 60000 BTU MARCA INNOVAIR MODELO UV60C2DB1- S/N: UVD202100400113710160046	O313PB	UVD2021004	Activo	5,077,711.23 SALON DANIEL LEMAITRE # 1
08000043	PB	Salon Daniel Lemaitre	DIRECCION ADMINISTRATIVA Y FINANCIERA	AIRE ACONIDICIONADO TIPO MINISPLIT DE 60000 BTU MARCA STRALIGHT MUA 60CR	O313PB	D201483690	Activo	3,706,794.68 SALON DANIEL LEMAITRE # 2
08000045	PB	Sede Centro	DIRECCION ADMINISTRATIVA Y FINANCIERA	UNIDAD ENFRIADORA TIPO FAN COIL MINISPLIT MARCA STARLIGHT - DAIKIN MODELO XJ21-18-4E-2-6 18000 BTU	O313PB	63229957171	Activo	3,706,794.68 SALA DE AUDIOVISUALES
08000050	PB	Sede Centro	DIRECCION ADMINISTRATIVA Y FINANCIERA	UNIDAD ENFRIADORA TIPO FAN COIL MINISPLIT MARCA BLUELINE COLOR BLANCO 24000 BTU	O313PB	10138910011	Activo	890,965.58 OFICINA DE REGISTROS - GINA
08000051	PB	Sede Centro	DIRECCION ADMINISTRATIVA Y FINANCIERA	UNIDAD ENFRIADORA TIPO FAN COIL MINISPLIT MARCA BLUELINE COLOR BLANCO MUB-24CR - C101399760211C14160010 DE 24000 BTU	O313PB	C101399760	Activo	890,965.58 OFICINA REGISTRO - ELOY
08000064	PB	Sede Centro	DIRECCION ADMINISTRATIVA Y FINANCIERA	DISPENSADOR ELECTRONICO DE AGUA CON SUSTITUTO DE BOTELLON	O313PB		Activo	800,000.00 ESCALERAS PARA EL AREA FINANCIERA
08000066	PB	Cocina De Sarrollo Empresarial	DIRECCION ADMINISTRATIVA Y FINANCIERA	PURIFICADOR OZONIZADOR DE AGUA EN ACERO INOXIDABLE	O313PB		Activo	680,000.00 UBICADO AL FRENTE SISTEMA 1 PISO
06000901	PB	Seccional Carmen De Bolivar	SEDE CARMEN DE BOLIVAR	BIBLIOTECA DE 12 DIVISIONES PEQUEÑAS Y 4 GRANDES	O322PB		Activo	1,475,988.00 SEDE CENTRO ANTES ADAULFO
06000903	PB	Seccional Carmen De Bolivar	SEDE CARMEN DE BOLIVAR	ESCRITORIO PEQUEÑO DE MADERA CON DOS GABETAS	O322PB		Activo	672,800.00 SEDE CENTRO ANTES SECCIONAL CARMEN DE BOLIVAR

LISTADO DE ACTIVOS POR CUSTODIO

Entorno . 2

Fecha : 28-04-2023

Pag. : 81 / 133

06000908	PB	Seccional Carmen De Bolivar	SEDE CARMEN DE BOLIVAR	UN GABINETE VERTICAL LARGO DE UNA SOLA PUERTA	O322PB	Activo	224,052.00 SEDE CENTRO ANTES SECCIONAL CARMEN DE BOLIVAR
06000855	PB	Sede Ronda Real	DIRECCION DE COMPETITIVIDAD EMPRESARIAL	MESA REDONDA	O211PB	Activo	1,456,283.00 ACTUALMENTE UBICADA EN CAFETERIA
06000874	PB	Sede Ronda Real	DIRECCION DE COMPETITIVIDAD EMPRESARIAL	MUEBLE METALICO DE 4 ESTANTES	O211PB	Activo	688,000.00 UBICADA EN SALIDA 2
06000875	PB	Sede Ronda Real	DIRECCION DE COMPETITIVIDAD EMPRESARIAL	MUEBLE METALICO DE 4 ESTANTES	O211PB	Activo	688,000.00 UBICADO EN SALIDA 2
06000876	PB	Sede Centro	DIRECCION DE COMPETITIVIDAD EMPRESARIAL	MUEBLE METALICO DE 4 ESTANTES	O211PB	Activo	688,000.00 UBICADO EN SALIDA 2
06000897	PB	Seccional Carmen De Bolivar	SEDE CARMEN DE BOLIVAR	SILLA INTERLOCUTORA SIN BRAZ COLOR AZUL REY	O322PB	Activo	126,000.00 SEDE CENTRO ANTES SECCIONAL CARMEN DE BOLIVAR
06000898	PB	Seccional Carmen De Bolivar	SEDE CARMEN DE BOLIVAR	SILLA INTERLOCUTORA SIN BRAZ COLOR AZUL REY	O322PB	Activo	126,000.00 SEDE CENTRO ANTES SECCIONAL CARMEN DE BOLIVAR
06000899	PB	Seccional Carmen De Bolivar	SEDE CARMEN DE BOLIVAR	SILLA INTERLOCUTORA SIN BRAZ COLOR AZUL REY	O322PB	Activo	126,000.00 SEDE CENTRO ANTES SECCIONAL CARMEN DE BOLIVAR
06001069	PB	Sede Centro	DIRECCION ADMINISTRATIVA Y FINANCIERA	TANDEM DE TRES PUESTOS TAPIZADO COLOR AZUL REY	O313PB	Inactivo	575,727.33 TANDEM UBICADOS EN SEDE CENTRO
06001070	PB	Sede Centro	DIRECCION ADMINISTRATIVA Y FINANCIERA	TANDEM DE TRES PUESTOS TAPIZADO COLOR AZUL REY	O313PB	Inactivo	575,727.33 TANDEM UBICADOS EN SEDE CENTRO
06000071	PB	Sede Centro	DIV SERVICIO AL USUARIO Y CAE	SILLAS INTERLOCUTORA SIN BRAZO	O322PB	Activo	124,375.00 ANTES SILLA DE AUTOCONSULTA CAMBIO POR REMODELACION ASESORIA
06000107	PB	Cocina	DIRECCION ADMINISTRATIVA Y FINANCIERA	GRECA METÁLICA -	O313PB	Activo	1,145,000.00 COCINA RONDA REAL
06000141	PB	Sede Centro	DPTO REGISTROS PUBLICOS	SILLA INTERLOCUTORAS	O321PB	Activo	126,000.00 UBICADA SALIDA 2 - SEDE CENTRO
06000922	PV	Sede Centro	PRESIDENCIA EJECUTIVA	SILLAS INTERLOCUTORA COLOR NEGRO	O313PV	Activo	140,070.00 UBICADA SALIDA 2 - SEDE CENTRO
06000968	PB	Sede Centro	DPTO TIC	ALMACENAMIENTO DE PARED COLOR GRIS	O313PB	Activo	226,500.00 AREA DE SISTEMAS- ERA RAMOS JIMENEZ GUILLERMO
06000971	PB	Sede Centro	DPTO TIC	SILLA GIRATORIA S/B ESP.ALTOGRADUABLE AZUL REY	O313PB	Activo	260,336.22 AREA DE SISTEMAS- ERA RAMOS JIMENEZ GUILLERMO
06000972	PB	Departamento De	DIRECCION ADMINISTRATIVA Y FINANCIERA	ALMACENAMIENTO DE PARED COLOR GRIS	O313PB	Activo	226,500.00 AREA DE SISTEMAS-ERA DE AUDIS RODRIGUEZ
06000973	PB	Sede Centro	DPTO TIC	ALMACENAMIENTO DE PARED COLOR GRIS	O313PB	Activo	226,500.00 AREA DE SISTEMAS-ERA RAMOS JIMENEZ GUILLERMO
06000986	PB	Sede Centro	PRESIDENCIA EJECUTIVA	SILLAS DE BRAZO TAPIZADAS EN CUERO NEGRO	O100PB	Activo	566,130.00 PRESIDENCIA EJECUTIVA
06000988	PB	Sede Centro	PRESIDENCIA EJECUTIVA	SILLAS DE BRAZO TAPIZADAS EN CUERO NEGRO	O100PB	Activo	566,130.00 ANTES PRESIDENCIA EJECUTIVA SE BAJÓ
06001000	PB	Sede Centro	PRESIDENCIA EJECUTIVA	VENTILADOR DE TORRE BIONAIRE	O100PB	Activo	219,000.00 PRESIDENCIA EJECUTIVA ESTABA ASIGNADO A PRESIDENCIA SE DEBE DAR BAJA
06001009	PB	Sede Centro	PRESIDENCIA EJECUTIVA	SILLA GIRATORIA FRODO ALTA MEC SLIDER PRO COLOR AZUL	O100PB	Activo	322,291.67 ACTIVO PARA BAJA BODEGA DE RONDA
06001010	PB	Mercadeo Y Ventas	DIV COMUNIACIONES	SILLA GIRATORIA FRODO ALTA MEC SLIDER RO COLOR AZUL OSCURO	O103PB	Activo	322,291.67 MERCADEO Y VENTAS
06001011	PB	Comunicaciones	PRESIDENCIA	SILLA GIRATORIA FRODO ALTA MEC	O103PB	Activo	322,291.67 COMUNICACIONES Y EVENTOS JEFE

LISTADO DE ACTIVOS POR CUSTODIO

Entorno . 2

Fecha : 28-04-2023

Pag. : 82 / 133

			EJECUTIVA	SLIDER RO COLOR AZUL OSCURO				
06001012	PB	Sede Centro	PRESIDENCIA EJECUTIVA	SILLA GIRATORIA FRODO ALTA MEC SLIDER RO COLOR AZUL OSCURO	O313PB		Activo	322,291.67 JEFE MERCADEO Y VENTAS
06000239	PB	Sede Centro	DIV SERVICIO AL USUARIO Y CAE	REPISAS METALICAS DE COLOR GRIS	O322PB		Activo	64,210.00 AREA DE ASESORIA Y ATENCION AL CLIENTE- ISMENIA BARRIOS
05000083	PB	Area Administrativa	DIRECCION ADMINISTRATIVA Y FINANCIERA	VENTILADOR SEMI INDUSTRIAL WETING HOUSE COLOR NEGRO	O313PB		Activo	229,900.00
08000078	PB	Sede Centro	DIRECCION ADMINISTRATIVA Y FINANCIERA	AIRE ACONDICIONADO DE 24000 BTU TIPO MINISPLIT MARCA STAR LIGHT - DAIKIN	O313PB	FTKS24DL21	Activo	3,230,600.00 OFICINA MARIA JOSE ESMERAL
08000079	PB	Sede Centro	DIRECCION ADMINISTRATIVA Y FINANCIERA	AIRES ACONDICIONADO TIPO MINISPLIT 24000 BTU MARCA DAIKIN - FT-N24CL216	O313PB	3C92170000	Activo	3,407,964.00 OFICINA DIRECTORA REGISTRO
08000080	PB	Sede Centro	DPTO REGISTROS PUBLICOS	AIRE ACONDICIONADO TIPO MINISPLIT 12000 BTU MARCA DAIKIN	O321PB	63229970975	Activo	3,175,384.00 UBICADO ÁREA DIGITALIZACION
08000083	PB	Sede Centro	DPTO PLANEACION Y SISTEMAS DE GESTION	EQUIPO PISO TECHO MARCA LENNOX 36000 BTU - LXGUCMD036100P20-4	O313PB	3118E01662	Activo	4,789,988.00 OFICINA PLANEACION
05000035	PB	Sede Centro	DIRECCION ADMINISTRATIVA Y FINANCIERA	SISTEMA CIRCUITO CERRADO DE CAMARAS DE SEGURIDAD(INLCUYE 9 CAMARA AXIS M3004-CAMARA AXIS M3004- NVR NE-4160 MARCA NUUO DE 16 CANALES, SWITCH CISCO WS-2960-24PC-L 24,	O313PB		Activo	40,785,107.00 SEDE CENTRO Y RONDA
05000084	PB	Area Administrativa	DIRECCION ADMINISTRATIVA Y FINANCIERA	VENTILADOR SEMI INDUSTRIAL WETING HOUSE COLOR NEGRO	O313PB		Activo	229,000.00
08000085	PB	Sede Centro	DIV COMUNIACIONES	EQUIPO PISO TECHO MARCA LENNOX 36000 BTU	O103PB	LXEUCMD03	Activo	6,018,916.00 EQUIPO AREA COMUNICIONES
05000091	PB	Sede Centro	DIRECCION ADMINISTRATIVA Y FINANCIERA	AIRE ACONDICIONADO DE 24000 BTU - FANCOIL DE LUJO STARLIGHT	O313PB		Activo	2,396,449.00 AIRE DIR ADMINISTRATIVA (FRENTE DIR COMPRAS)
08000088	PB	Sede Centro	DIRECCION ADMINISTRATIVA Y FINANCIERA	AIRE ACONDICIONADO DE 18000 BTU - FANCOIL DE LUJO CONFORT FRESH TIPO MINI SPLIT	O313PB	TAC-	Activo	1,850,447.00 AIRE OFICINA M. COVO
08000090	PB	Sede Centro	DIRECCION ADMINISTRATIVA Y FINANCIERA	AIRE MINISPLIT MARCA KYFIR 9000 BTU	O313PB	LF12Q70319	Activo	2,133,947.00 CONTROL INTERNO
06000687	PB	Comedor Sede Centro	DIRECCION ADMINISTRATIVA Y FINANCIERA	SILLA TUBULAR METALICA PARA COMEDOR	O313PB		Activo	50,970.00 DAR DE BAJA
06001193	PB	Sede Centro	DIRECCION ADMINISTRATIVA Y FINANCIERA	GRECA MODELO 3100 DE 120 TINTOS - ELECTRICA Y A GAS	O313PB	0004	Activo	405,000.00 GRECA SEDE CENTRO
06001194	PB	Cocina	DIRECCION ADMINISTRATIVA Y FINANCIERA	GRECA MODELO 600 DE 240 TINTOS - ELECTRICA Y A GAS	O313PB	0049	Activo	820,000.00 GRECA SEDE CENTRO
05000092	PB	Sede Ronda Real	DIV COMUNIACIONES	SILLA AUXILIAR ASIENTO Y ESPALDAR EN CONCHA NEGRA	O313PB	N/A	Activo	254,500.00 UBICADA SALIDA 2
07000309	PB	Sede Ronda Real	DIRECCION ADMINISTRATIVA Y FINANCIERA	SILLA AUXILIAR ASIENTO Y ESPALDAR EN CONCHA NEGRA	O310PB	N/A	Activo	254,500.00 UBICADA SALIDA 2
05000093	PB	Sede Ronda Real	DIV COMUNIACIONES	SILLA AUXILIAR ASIENTO Y ESPALDAR EN CONCHA NEGRA	O313PB	N/A	Activo	254,500.00
07000310	PB	Sede Ronda Real	DIRECCION ADMINISTRATIVA Y FINANCIERA	SILLA AUXILIAR ASIENTO Y ESPALDAR EN CONCHA NEGRA	O310PB	N/A	Activo	254,500.00

LISTADO DE ACTIVOS POR CUSTODIO

Entorno . 2

Fecha : 28-04-2023

Pag. : 83 / 133

08000063	PB	Sede Centro	DIRECCION ADMINISTRATIVA Y FINANCIERA	DISPENSADOR ELECTRONICO DE AGUA CON SUSTITUTO DE BOTELLON	O313PB		Activo	800,000.00 COMEDOR SEDE CENTRO
05000094	PB	Sede Ronda Real	PRESIDENCIA EJECUTIVA	SILLA AUXILIAR ASIENTO Y ESPALDAR EN CONCHA NEGRA	O313PB	N/A	Activo	254,500.00
06000731	PB	Desarrollo Empresarial	DIRECCION DE COMPETITIVIDAD EMPRESARIAL	ALMACENAMIENTO DE PARED -COLOR AZUL CON GRIS- CUBICULO 9	O313PB		Activo	708,805.00 AREA DE DESARROLLO EMPRESARIAL
06000790	PB	Desarrollo Empresarial	DIRECCION DE COMPETITIVIDAD EMPRESARIAL	SILLA GIRATORIA SIN BRAZO COLOR AZUL CUBICULO (9)	O313PB		Activo	230,147.00 ERA DE ANTES DE NADIR
06000892	PB	Seccional Carmen De Bolivar	SEDE CARMEN DE BOLIVAR	ESCRITORIO DE MADERA COMPLETO CON 6 GABETAS Y UN GABETERO NEGRO DE 3 GABETAS	O322PB		Activo	672,800.00 SEDE CENTRO ANTES SECCIONAL CARMEN DE BOLIVAR
06001145	PB	Sede Ronda Real	PRESIDENCIA EJECUTIVA	MUEBLES NEGROS TIPO PUFF	O100PB		Activo	9,611,988.13 MUEBLES AFUERA DE SALA DE CONFERENCIA
06001163	PB	Cae Sede Centro	DIV SERVICIO AL USUARIO Y CAE	SILLA GIRATORIA ALTA FRODO SIN BRAZO COLOR AZUL REY	O322PB		Activo	416,092.00 CAE CENTRO-DAYARALING MIRANDA
07000221	PB	Sede Centro	DIRECCION ADMINISTRATIVA Y FINANCIERA	SISITEMA DIGITURNO SEDE RONDA REAL	O315PB		Activo	5,001,920.00 SALA DE COMPUTO
06000401	PB	Sede Centro	PRESIDENCIA EJECUTIVA	SILLAS INTERLOCUTORA AZUL	O100PB		Activo	38,577.78 ANTES OFICINA ATRÁS ASISTENTE- SE SACÓ
06000402	PB	Sede Centro	PRESIDENCIA EJECUTIVA	SILLAS INTERLOCUTORA AZUL	O100PB		Activo	38,577.78 ANTES OFICINA ATRÁS ASISTENTE- SE SACÓ
06000405	PB	Sede Centro	DIV SERVICIO AL USUARIO Y CAE	REPISA GRANDE METALICA	O322PB		Activo	145,000.00 CAE CENTRO- XIOMARA ALVAREZ
06000411	PB	Sede Centro	PRESIDENCIA EJECUTIVA	SILLAS INTERLOCUTORA NEGRO	O200PB		Activo	38,577.78 ANTES OFICINA VICEPRESIDENCIA - SE SACÓ
06000423	PB	Sede Ronda Real	DIRECCION ADMINISTRATIVA Y FINANCIERA	REPISA METALICA MEPAL	O313PB		Activo	31,615.22 ESTABA ASIGNADO LISETH
06000426	PB	Sede Ronda Real	DIRECCION ADMINISTRATIVA Y FINANCIERA	REPISA METALICA MEPAL	O313PB		Activo	31,615.22 ESTABA ASIGNADA A LISETH
06000440	PB	Sede Centro	PRESIDENCIA EJECUTIVA	GABETERO PUERTA UNICA PERFORADA COLOR GRIS METALICA	O313PB		Activo	226,500.00 ESTABA NOMBRE ROXANA LOPEZ
06000446	PB	Sede Centro	DPTO REGISTROS PUBLICOS	REPISA METALICA	O321PB		Activo	147,000.00 APARECIA A NOMBRE DE NANCY
06000463	PV	Sede Centro	DIV ARBITRAJE Y CONCILIACION	GAVETERO RONDANTE DE 2 GAVETAS	O313PV		Activo	144,860.00 CAC
07000115	PB	Sede Ronda Real	PRESIDENCIA EJECUTIVA	UNIDAD EXTERNA DE CD SAMSUNG SE - 5084	O100PB		Activo	44,402.78 DIRECCION DE DESARROLLO EMPRESARIAL
08000044	PB	Salon De Conferencia Sede Centro	DIRECCION ADMINISTRATIVA Y FINANCIERA	AIRE ACONDICIONADO TIPO MINISPLIT DE 60000 BTU MARCA STRALIGHT	O313PB	D201483690	Activo	3,706,794.68 SALON DE DE CONFERENCIA
06000742	PB	Sede Centro	DIRECCION DE COMPETITIVIDAD EMPRESARIAL	SILLA GIRATORIA SIN BRAZO COLOR AZUL	O313PB		Activo	230,147.00 UBICADA PARA BAJA
06000752	PB	Sede Centro	DIRECCION DE COMPETITIVIDAD EMPRESARIAL	ARCHIVADOR DE 2 PUERTAS	O313PB		Activo	404,985.00 UBICADA SALIDA 2 - SEDE CENTRO
06000658	PB	Sede Centro	PRESIDENCIA EJECUTIVA	SILLAS DE BRAZO TAPIZADAS EN CUERO NEGRO	O100PB		Activo	658,820.00 ANTES SALA DE JUNTA- SE SACÓ
06000685	PB	Comedor Sede Centro	DIRECCION ADMINISTRATIVA Y FINANCIERA	SILLA TUBULAR METALICA PARA COMEDOR	O313PB		Activo	50,970.00 ACTIVO PARA BAJA

LISTADO DE ACTIVOS POR CUSTODIO

Entorno . 2

Fecha : 28-04-2023

Pag. : 84 / 133

06000706	PB	Sede Centro	PRESIDENCIA EJECUTIVA	GABINETE DE PARED GRIS TAPA AZUL	O313PB	Activo	708,805.00 AREA DE DESARROLLO EMPRESARIAL
06000715	PB	Sede Centro	PRESIDENCIA EJECUTIVA	NEVERA CENTRALES DE 215 LITROS COLOR GRIS (COCINA DESARROLLO EMPRESARIAL)	O313PB	Activo	247,995.11 AREA DE DESARROLLO EMPRESARIAL
06000639	PB	Sede Centro	PRESIDENCIA EJECUTIVA	SILLAS DE BRAZO TAPIZADAS EN CUERO NEGRO	O100PB	Activo	658,820.00 ANTES SALA JUNTA- SE SACÓ
06000019	PB	Sede Centro	DIRECCION ADMINISTRATIVA Y FINANCIERA	ESCRITORIO ESTANDAR BASE FORMICA ALPICARO ESTRUCTURA METALICA COLOR GRIS	O313PB	Activo	927,869.00 ASIGNADO SRA LISETH
06000022	PB	Sede Centro	SERVICIOS ADMINISTRATIVOS	REPISA METALICA	O313PB	Activo	147,000.00 DIRECCION ADMINISTRATIVA
06000027	PB	Sede Centro	DIRECCION ADMINISTRATIVA Y FINANCIERA	SILLON DE ESPERA TIPO PUFF	O313PB	Activo	1.00 SALIDA 2 CENTRO
06000028	PB	Area Administrativa	DIRECCION ADMINISTRATIVA Y FINANCIERA	GABINETE DE PARED COLOR GRIS	O313PB	Activo	336,550.00 ESTABA ASIGNADO LISETH
06000040	PB	Sede Centro	DIV SERVICIO AL USUARIO Y CAE	SILLA INTERLOCUTORA SIN BRAZO AZUL REY	O322PB	Activo	124,375.00 ANTES SILLA DE ÁREA DE PLANEACION PRACTICANTE CAMBIADO POR LA NUEVA ADECUACIÓN DE LA OFICINA
06000202	PB	Comedor Sede Centro	DIRECCION ADMINISTRATIVA Y FINANCIERA	SILLA TUBULAR METALICA PARA COMEDOR	O313PB	Activo	50,970.00 COMEDOR
06000203	PB	Comedor Sede Centro	DIRECCION ADMINISTRATIVA Y FINANCIERA	SILLA TUBULAR METALICA PARA COMEDOR	O313PB	Activo	50,970.00 COMEDOR
06000216	PB	Comedor Sede Centro	DIRECCION ADMINISTRATIVA Y FINANCIERA	SILLA TUBULAR METALICA PARA COMEDOR	O313PB	Activo	50,970.00 COMEDOR
06000217	PB	Comedor Sede Centro	DIRECCION ADMINISTRATIVA Y FINANCIERA	SILLA TUBULAR METALICA PARA COMEDOR	O313PB	Activo	50,970.00 COMEDOR
06000221	PB	Comedor Sede Centro	DIRECCION ADMINISTRATIVA Y FINANCIERA	SILLA TUBULAR METALICA PARA COMEDOR	O313PB	Activo	50,970.00 COMEDOR
06000044	PB	Area Administrativa	DIRECCION ADMINISTRATIVA Y FINANCIERA	REPISA METALICA	O313PB	Activo	336,000.00 ESTABA ASIGNADO LISETH
06000049	PB	Area Administrativa	DIRECCION ADMINISTRATIVA Y FINANCIERA	REPISA METALICA- DIAGONAL BAÑO ADMINISTRATIVA	O313PB	Activo	34,125.00 ESTABA ASIGNADO LISETH
06000064	PB	Sede Centro	DIRECCION ADMINISTRATIVA Y FINANCIERA	GABINETE METALICO DE PARED COLOR GRIS	O313PB	Activo	509,000.00 APARECIA EN AREA FINANCIERA
06000074	PB	Lobby Salones Sede	SERVICIOS ADMINISTRATIVOS	VENTILADORES KDK - COMEDOR	O313PB	Activo	159,900.00 COMEDOR CENTRO
06000075	PB	Lobby Salones Sede	SERVICIOS ADMINISTRATIVOS	VENTILADORES KDK - COMEDOR	O313PB	Activo	159,900.00 COMEDOR CENTRO
06000078	PB	Comedor Sede Centro	SERVICIOS ADMINISTRATIVOS	MESA REDONDA EN VIDRIO Y HIERRO FUNDIDO	O313PB	Activo	589,900.00 COMEDOR
06000079	PB	Comedor Sede Centro	DIRECCION ADMINISTRATIVA Y FINANCIERA	MESA REDONDA EN VIDRIO Y HIERRO FUNDIDO	O313PB	Activo	589,900.00 COMEDOR
06000080	PB	Comedor Sede Centro	DIRECCION ADMINISTRATIVA Y FINANCIERA	MESA REDONDA EN VIDRIO Y HIERRO FUNDIDO	O313PB	Activo	589,900.00 COMEDOR

LISTADO DE ACTIVOS POR CUSTODIO

Entorno . 2

Fecha : 28-04-2023

Pag. : 85 / 133

06000081	PB	Comedor Sede Centro	DIRECCION ADMINISTRATIVA Y FINANCIERA	MESA REDONDA EN VIDRIO Y HIERRO FUNDIDO	O313PB	Activo	589,900.00 COMEDOR
06000101	PB	Comedor Sede Centro	DIRECCION ADMINISTRATIVA Y FINANCIERA	SILLA TUBULAR METALICA PARA COMEDOR	O313PB	Activo	50,970.00 COMEDOR
06000102	PB	Comedor Sede Centro	DIRECCION ADMINISTRATIVA Y FINANCIERA	SILLA TUBULAR METALICA PARA COMEDOR	O313PB	Activo	50,970.00 COMEDOR
06000103	PB	Comedor Sede Centro	DIRECCION ADMINISTRATIVA Y FINANCIERA	SILLA TUBULAR METALICA PARA COMEDOR	O313PB	Activo	50,970.00 COMEDOR
06000104	PB	Comedor Sede Centro	DIRECCION ADMINISTRATIVA Y FINANCIERA	SILLA TUBULAR METALICA PARA COMEDOR	O313PB	Activo	50,970.00 COMEDOR
06000105	PB	Comedor Sede Centro	DIRECCION ADMINISTRATIVA Y FINANCIERA	SILLA TUBULAR METALICA PARA COMEDOR	O313PB	Activo	50,970.00 COMEDOR
06000106	PB	Comedor Sede Centro	DIRECCION ADMINISTRATIVA Y FINANCIERA	SILLA TUBULAR METALICA PARA COMEDOR	O313PB	Activo	50,970.00 COMEDOR
06000109	PB	Lobby Salones Sede	DIRECCION ADMINISTRATIVA Y FINANCIERA	VENTILADORES DE TECHO TDK ZAGUAN	O313PB	Activo	159,900.00 FRENTE SALON DE CONFERENCIA
06000110	PB	Lobby Salones Sede	DIRECCION ADMINISTRATIVA Y FINANCIERA	VENTILADORES DE TECHO TDK ZAGUAN	O313PB	Activo	159,900.00 FRENTE SALON DE CONFERENCIA
06000123	PB	Sede Centro	DPTO REGISTROS PUBLICOS	REPISA METALICA TRIPLE DE COLOR GRIS	O321PB	Activo	109,410.00 AREA DE REGISTRO MERCANTIL
06000146	PB	Comedor Sede Centro	DIRECCION ADMINISTRATIVA Y FINANCIERA	SILLA TUBULAR METALICA PARA COMEDOR	O321PB	Activo	50,970.00 COMEDOR
06000150	PB	Sede Centro	DPTO REGISTROS PUBLICOS	REPISA METALICAS COLOR GRIS	O321PB	Activo	109,410.00 - ACTIVO GENTILE MEUSBURGER GINA
06000151	PB	Sede Centro	DPTO REGISTROS PUBLICOS	REPISA METALICAS COLOR GRIS	O321PB	Activo	109,410.00 AREA DE REGISTRO MERCANTIL- ACTIVO GINA GENTILE
06000160	PB	Sede Centro	DPTO REGISTROS PUBLICOS	REPISA METALICA DE COLOR GRIS PEQUEÑA	O321PB	Activo	109,410.00 AREA DE REGISTRO MERCANTIL
06000162	PB	Comedor Sede Centro	DIRECCION ADMINISTRATIVA Y FINANCIERA	SILLA TUBULAR METALICA PARA COMEDOR	O321PB	Activo	50,970.00 COMEDOR
06000164	PB	Registros	DPTO REGISTROS PUBLICOS	REPISA METALICA DE COLOR GRIS	O321PB	Activo	115,900.00 AREA DE REGISTRO MERCANTIL- ERA DE ADRIANA VIVERO
06000167	PB	Sede Centro	DPTO REGISTROS PUBLICOS	REPISA METALICA DE COLOR GRIS	O321PB	Activo	115,900.00 AREA DE REGISTRO MERCANTIL- ERA DE KAREN CORCHO
06000174	PB	Comedor Sede Centro	DIRECCION ADMINISTRATIVA Y FINANCIERA	SILLA TUBULAR METALICA PARA COMEDOR	O313PB	Activo	50,970.00 COMEDOR
06000175	PB	Sede Centro	DPTO REGISTROS PUBLICOS	REPISA METALICA LARGA DE COLOR GRIS	O321PB	Activo	90,972.00 APARECIA A NOMBRE DE ELOY - POSIBLE BAJA
06000178	PB	Registros	SEDE CENTRO	REPISA METALICA COLOR GRIS	O321PB	Activo	411,424.00 AREA DE REGISTRO MERCANTIL - ERA DE NANCY
06000187	PB	Comedor Sede Centro	DIRECCION ADMINISTRATIVA Y FINANCIERA	SILLA TUBULAR METALICA PARA COMEDOR	O313PB	Activo	50,970.00 COMEDOR
06000188	PB	Sede Centro	DPTO REGISTROS PUBLICOS	REPISA METALICA DE COLOR GRIS	O321PB	Activo	90,972.00 ACTIVO PERTENECIA A DALIS MASS

LISTADO DE ACTIVOS POR CUSTODIO

Entorno . 2

Fecha : 28-04-2023

Pag. : 86 / 133

06000191	PB	Sede Centro	DPTO REGISTROS PUBLICOS	REPISA METALICA DE COLOR GRIS	O321PB		Activo	90,972.00 AREA DE REGISTRO MERCANTIL-TANIE GUERRERO
06000359	PB	Sede Centro	DIRECCION ADMINISTRATIVA Y FINANCIERA	GABINETE PERFORADO DE PARED COLOR GRIS	O313PB		Activo	1,462,050.00 DIRECCION DE COMPETITIVIDAD+ CLUSTER
06000234	PB	Comedor Sede Centro	DIRECCION ADMINISTRATIVA Y FINANCIERA	SILLA TUBULAR METALICA PARA COMEDOR	O313PB		Activo	50,970.00 COMEDOR
06000237	PB	Sede Centro	DIV SERVICIO AL USUARIO Y CAE	REPISAS METALICAS DE COLOR GRIS	O322PB		Activo	64,210.00 ANTES AREA DE ASESORIA Y ATENCION AL CLIENTE SALIDA 2
06000238	PB	Sede Centro	DIV SERVICIO AL USUARIO Y CAE	REPISAS METALICAS DE COLOR GRIS	O322PB	NA	Activo	64,210.00 AREA DE ASESORIA Y ATENCION AL CLIENTE
06000264	PB	Sede Centro	DIV SERVICIO AL USUARIO Y CAE	ARCHIVADOR METALICO 2 PUERTAS	O322PB		Activo	533,600.00 AREA DE CAJAS
06000272	PB	Comedor Sede Centro	DIRECCION ADMINISTRATIVA Y FINANCIERA	SILLA TUBULAR METALICA PARA COMEDOR	O313PB		Activo	50,970.00 COMEDOR
06000273	PB	Comedor Sede Centro	DIRECCION ADMINISTRATIVA Y FINANCIERA	SILLA TUBULAR METALICA PARA COMEDOR	O313PB		Activo	50,970.00 COMEDOR
06000278	PB	Sede Centro	DIRECCION ADMINISTRATIVA Y FINANCIERA	SOFA DE DOS PUESTOS TIPO PUFF	O103PB		Activo	1.00 OFICINA DIRECCION ADMINISTRATIVA
06001283	PB	Sede Centro	DIRECCION ADMINISTRATIVA Y FINANCIERA	SILLA AUXILIAR ASIENTO Y ESPALDAR EN CONCHA NEGRA	O310PB	N/A	Activo	254,500.00 UBICADA EN SALIDA 2
08000091	PB	Sede Centro	DIRECCION ADMINISTRATIVA Y FINANCIERA	PLANTA CATERPILLAR MODELO C9-300 SIN CABINA	O310PB	LX900961	Activo	205,754,009.00 PLANTA ELECTRICA PARA USO DE SEDE CENTRO - 2 PISO
06001313	PB	Sede Centro	DIRECCION ADMINISTRATIVA Y FINANCIERA	HORNO PANASONIC NE 1064	O313PB	GR14XK1	Activo	1,640,000.00 ABAJO RONDA
05000102	PB	Sede Centro	DIRECCION ADMINISTRATIVA Y FINANCIERA	TELEVISOR SAMSUNG LED UHD 4K 65"	O310PB	UN65MU610	Activo	4,050,089.00 TELEVISOR AREA CAFETERIA SEDE CENTRO
06001335	PB	Sede Centro	DIRECCION ADMINISTRATIVA Y FINANCIERA	SILLA RED ALTA CON CONTACTO PERMANENTE CON BRAZOS MALLA NEGRA	O313PB	AFME01019	Activo	416,500.00 SILLA ASIGNADA SRA LISETH
08000095	PB	Sede Centro	DIRECCION ADMINISTRATIVA Y FINANCIERA	AIRE ACONDICIONADO TIPO MINI SPLIT MONOFASICO DE 12000 BTU MARCA KFYR	O313PB	NA	Activo	2,565,025.00 ARCHIVO Y CORRESPONDENCIA
08000100	PV	Sede Centro	DIRECCION ADMINISTRATIVA Y FINANCIERA	NEVERA HIMALAYA 402 CAPACIDAD DE 38229 LT	O313PV	9406086682	Activo	1,516,471.00 NEVERA AREA COCINA SEDE CENTRO
08000101	PB	Sede Centro	DIRECCION ADMINISTRATIVA Y FINANCIERA	SUBESTACION ELECTRICA CONTR 5CT70-18	O313PB	5CT70-18	Activo	374,021,495.00 UBICADA PISO 1 SEDE CENTRO
06001461	PB	Sede Centro	DIV SERVICIO AL USUARIO Y CAE	SILLA RED ALTA CON CONTACTO PERMANENTE CON BRAZOS MALLA NEGRA	O313PB	AFME01019	Activo	416,500.00
06001466	PB	Sede Centro	DIV COMUNIACIONES	SILLA RED ALTA CON CONTACTO PERMANENTE CON BRAZOS MALLA NEGRA	O103PB	AFME01019	Activo	416,500.00 UBICADA SALIDA 2 - SEDE CENTRO
06001448	PB	Sede Ronda Real	DIRECCION DE SERVICIOS EMPRESARIALES	ARCHIVADOR GRANDE DE DOS	O313PB		Activo	501,816.00 UBICADA SALIDA 2 - SEDE CENTRO
06001474	PB	Sede Centro	DIV COMUNIACIONES	SILLA RED ALTA CON CONTACTO	O103PB	AFME01019	Activo	416,500.00 ESTABA NOMBRE GONZALEZ TORRES

LISTADO DE ACTIVOS POR CUSTODIO

Entorno . 2

Fecha : 28-04-2023

Pag. : 87 / 133

PERMANENTE CON BRAZOS MALLA NEGRA							ANGELA PAOLA	
08000121	PB	Sede Ronda Real	DIRECCION ADMINISTRATIVA Y FINANCIERA	SECADOR DE MANOS POTENZA COLOR CROMO	O313PB	NA	Activo	698,198.75 BAÑO DAMA 3 PISO
08000122	PB	Sede Ronda Real	DIRECCION ADMINISTRATIVA Y FINANCIERA	SECADOR DE MANOS POTENZA COLOR CROMO	O313PB	NA	Activo	698,198.75 BAÑO DAMA 1ER PISO
08000123	PB	Sede Ronda Real	DIRECCION ADMINISTRATIVA Y FINANCIERA	SECADOR DE MANOS POTENZA COLOR CROMO	O313PB	NA	Activo	698,198.75 BAÑO HOMBRE 1ER PISO
08000124	PB	Sede Ronda Real	DIRECCION ADMINISTRATIVA Y FINANCIERA	SECADOR DE MANOS POTENZA COLOR CROMO	O313PB	NA	Activo	698,198.75
08000125	PB	Sede Centro	DIRECCION ADMINISTRATIVA Y FINANCIERA	SECADOR DE MANOS POTENZA COLOR CROMO	O313PB	NA	Activo	669,783.30
07000468	PB	Sede Centro	DIRECCION ADMINISTRATIVA Y FINANCIERA	SECADOR DE MANOS POTENZA COLOR CROMO	O313PB	NA	Activo	669,783.30 BAÑO HOMBRE 3 PISO
08000126	PB	Sede Centro	DIRECCION ADMINISTRATIVA Y FINANCIERA	SECADOR DE MANOS POTENZA COLOR CROMO	O313PB	NA	Activo	669,783.30
08000127	PB	Sede Centro	DIRECCION ADMINISTRATIVA Y FINANCIERA	SECADOR DE MANOS POTENZA COLOR CROMO	O313PB	NA	Activo	669,783.30
08000128	PB	Sede Centro	DIRECCION ADMINISTRATIVA Y FINANCIERA	SECADOR DE MANOS POTENZA COLOR CROMO	O313PB	NA	Activo	669,783.30
08000129	PB	Sede Centro	DIRECCION ADMINISTRATIVA Y FINANCIERA	SECADOR DE MANOS POTENZA COLOR CROMO	O313PB	NA	Activo	669,783.30
06001488	PB	Sede Centro	DIRECCION ADMINISTRATIVA Y FINANCIERA	MESA PLEGLABLE PLASTICA TIPO BANQUETE 183*76CM	O313PB	NA	Activo	199,900.00
06001489	PB	Sede Centro	DIRECCION ADMINISTRATIVA Y FINANCIERA	MESA PLEGLABLE PLASTICA TIPO BANQUETE 183*76CM	O313PB	NA	Activo	199,900.00
06001490	PB	Sede Centro	DIRECCION ADMINISTRATIVA Y FINANCIERA	MESA PLEGLABLE PLASTICA TIPO BANQUETE 183*76CM	O313PB	NA	Activo	199,900.00
06001491	PB	Sede Centro	DIRECCION ADMINISTRATIVA Y FINANCIERA	MESA PLEGLABLE PLASTICA TIPO BANQUETE 183*76CM	O313PB	NA	Activo	199,900.00
06001492	PB	Sede Centro	DIRECCION ADMINISTRATIVA Y FINANCIERA	MESA PLEGLABLE PLASTICA TIPO BANQUETE 183*76CM	O313PB	NA	Activo	199,900.00
06001493	PB	Sede Centro	DIRECCION ADMINISTRATIVA Y FINANCIERA	MESA PLEGLABLE PLASTICA TIPO BANQUETE 183*76CM	O313PB	NA	Activo	199,900.00
08000113	PB	Sede Centro	DIRECCION ADMINISTRATIVA Y FINANCIERA	CHILLER CONDENSADO POR AIRE MARCA TRANE MODELO CGAK1002ECWGRMB 220/3/60 + TABLERO+ BASE + TUBERIA + INSTALACION	O313PB	R410A	Activo	40,659,721.25
08000114	PB	Sede Centro	DIRECCION ADMINISTRATIVA Y FINANCIERA	CHILLER CONDENSADO POR AIRE MARCA TRANE MODELO CGAK1002ECWGRMB 220/3/60 +	O313PB	R410A	Activo	40,659,721.25

LISTADO DE ACTIVOS POR CUSTODIO

Entorno . 2

Fecha : 28-04-2023

Pag. : 88 / 133

				TABLERO+ BASE + TUBERIA + INSTALACION				
05000118	PB	Sede Centro	DIRECCION ADMINISTRATIVA Y FINANCIERA	SOPORTE PEDESTAL TV AREA CAFETERIA	O313PB	NA	Activo	440,300.00 SOPORTE DE AREA CAFETERIA SEDE CENTRO
06001494	PB	Sede Centro	DIRECCION ADMINISTRATIVA Y FINANCIERA	ESTANTERIA Y LOOKERS EN RONDA	O313PB	NA	Activo	4,073,852.75 UBICADA COCINA RONDA
06001495	PB	Sede Centro	DIRECCION ADMINISTRATIVA Y FINANCIERA	PERSIANAS ENROLLABLES EN BLACK	O313PB	NA	Activo	693,414.00
06001496	PB	Sede Centro	DIRECCION ADMINISTRATIVA Y FINANCIERA	PERSIANAS ENROLLABLES EN BLACK	O313PB	NA	Activo	746,824.00
06001497	PB	Sede Centro	DIRECCION ADMINISTRATIVA Y FINANCIERA	PERSIANAS ENROLLABLES EN BLACK	O313PB	NA	Activo	858,005.00
06001498	PB	Seccional Turbaco	DIRECCION ADMINISTRATIVA Y FINANCIERA	MOBILIARIO DE MADERA PARA PUESTO DE TRABAJO EN SEDE TURBACO	O313PB	NA	Activo	6,926,990.00 SEDE TURBACO
06001499	PB	Sede Centro	DIRECCION ADMINISTRATIVA Y FINANCIERA	MOBILIARIO COCINA SEDE RONDA REAL	O313PB	NA	Activo	5,579,585.00
08000139	PB	Sede Centro	DIRECCION ADMINISTRATIVA Y FINANCIERA	CHILLER CONDENSADO POR AIRE MARCA TRANE MODELO CGAK1002ECWGRMB 220/3/60 + TABLERO+ BASE + TUBERIA + INSTALACION	O313PB	R410A	Activo	40,659,721.42
08000140	PB	Sede Centro	DIRECCION ADMINISTRATIVA Y FINANCIERA	CHILLER CONDENSADO POR AIRE MARCA TRANE MODELO CGAK1002ECWGRMB 220/3/60 + TABLERO+ BASE + TUBERIA + INSTALACION	O313PB	R411A	Activo	40,659,721.42
06001486	PB	Sede Centro	DIRECCION ADMINISTRATIVA Y FINANCIERA	SOPORTE PARA TV DE +32"	O313PB	NA	Activo	2,136,889.00 UBICADO EN METTEING ROOM RONDA REAL
08000130	PB	Sede Centro	DIRECCION ADMINISTRATIVA Y FINANCIERA	MAQUINA DE HIELO DE 25 KG	O314PB	LB55S	Activo	2,781,900.00 EN CAFETERIA
08000131	PV	Sede Centro	DIRECCION ADMINISTRATIVA Y FINANCIERA	FAN COIL DE AGUA FRIA TIPO MINI SPLIT TECHO DE 48000 MARCA LENOX	O100PV	NA	Activo	4,245,206.00 AIRE AREA PRESIDENCIA ATRAS DE
08000132	PB	Sede Centro	PRESIDENCIA EJECUTIVA	EQUIPO MINISPLIT 24000 BTU MARCA STARLIGHT R410	O100PB	NA	Activo	1,645,651.00 OFICINA VICEPRESIDENCIA PEQUEÑA
08000133	PB	Sede Centro	PRESIDENCIA EJECUTIVA	AIRE CONDICIONADO PISO TECHO MARCA BLUELINE 24000 BTU	O100PB	NA	Activo	1,645,651.00 UBICADO EN MEZANINI PRESIDENCIA
06001502	PB	Seccional Turbaco	DIRECCION ADMINISTRATIVA Y FINANCIERA	SUMIISTRO E INSTALACION CARPINTERIA Y MOBILIARIO CC	O313PB	NA	Activo	6,926,990.00
06001503	PB	Sede Centro	DIRECCION ADMINISTRATIVA Y FINANCIERA	SILLA DE PLASTICO DE COLOR PARA CAFETERIA	O313PB	NA	Activo	380,181.00 SILLA DE CAFETERIA
06001504	PB	Sede Centro	DIRECCION ADMINISTRATIVA Y FINANCIERA	SILLA DE PLASTICO DE COLOR PARA CAFETERIA	O313PB	NA	Activo	380,181.00 SILLA DE CAFETERIA
06001505	PB	Sede Centro	DIRECCION ADMINISTRATIVA Y FINANCIERA	SILLA DE PLASTICO DE COLOR PARA CAFETERIA	O313PB	NA	Activo	380,181.00 SILLA DE CAFETERIA

LISTADO DE ACTIVOS POR CUSTODIO

Entorno . 2

Fecha : 28-04-2023

Pag. : 89 / 133

06001506	PB	Sede Centro	DIRECCION ADMINISTRATIVA Y FINANCIERA	SILLA DE PLASTICO DE COLOR PARA CAFETERIA	O313PB	NA	Activo	380,181.00 SILLA DE CAFETERIA
06001507	PB	Sede Centro	DIRECCION ADMINISTRATIVA Y FINANCIERA	SILLA DE PLASTICO DE COLOR PARA CAFETERIA	O313PB	NA	Activo	380,181.00 SILLA DE CAFETERIA
06001508	PB	Sede Centro	DIRECCION ADMINISTRATIVA Y FINANCIERA	SILLA DE PLASTICO DE COLOR PARA CAFETERIA	O313PB	NA	Activo	380,181.00 SILLA DE CAFETERIA
06001509	PB	Sede Centro	DIRECCION ADMINISTRATIVA Y FINANCIERA	SILLA DE PLASTICO DE COLOR PARA CAFETERIA	O313PB	NA	Activo	380,181.00 SILLA DE CAFETERIA
06001510	PB	Sede Centro	DIRECCION ADMINISTRATIVA Y FINANCIERA	SILLA DE PLASTICO DE COLOR PARA CAFETERIA	O313PB	N/A	Activo	380,181.00 SILLA DE CAFETERIA
06001511	PB	Sede Centro	DIRECCION ADMINISTRATIVA Y FINANCIERA	SILLA DE PLASTICO DE COLOR PARA CAFETERIA	O313PB	NA	Activo	380,181.00 SILLA DE CAFETERIA
06001512	PB	Sede Centro	DIRECCION ADMINISTRATIVA Y FINANCIERA	SILLA DE PLASTICO DE COLOR PARA CAFETERIA	O313PB	NA	Activo	380,181.00 SILLA DE CAFETERIA
06001513	PB	Sede Centro	DIRECCION ADMINISTRATIVA Y FINANCIERA	SILLA DE PLASTICO DE COLOR PARA CAFETERIA	O313PB	NA	Activo	380,181.00 SILLA DE CAFETERIA
06001514	PB	Sede Centro	DIRECCION ADMINISTRATIVA Y FINANCIERA	SILLA DE PLASTICO DE COLOR PARA CAFETERIA	O313PB	NA	Activo	380,181.00 SILLA DE CAFETERIA
06001515	PB	Sede Centro	DIRECCION ADMINISTRATIVA Y FINANCIERA	SILLA DE PLASTICO DE COLOR PARA CAFETERIA	O313PB	NA	Activo	380,181.00 SILLA DE CAFETERIA
06001516	PB	Sede Centro	DIRECCION ADMINISTRATIVA Y FINANCIERA	SILLA DE PLASTICO DE COLOR PARA CAFETERIA	O313PB	NA	Activo	380,181.00 SILLA DE CAFETERIA
06001517	PB	Sede Centro	DIRECCION ADMINISTRATIVA Y FINANCIERA	SILLA DE PLASTICO DE COLOR PARA CAFETERIA	O313PB	NA	Activo	380,181.00 SILLA DE CAFETERIA
06001518	PB	Sede Centro	DIRECCION ADMINISTRATIVA Y FINANCIERA	SILLA DE PLASTICO DE COLOR PARA CAFETERIA	O313PB	NA	Activo	380,181.00 SILLA DE CAFETERIA
06001519	PB	Sede Centro	DIRECCION ADMINISTRATIVA Y FINANCIERA	SILLA DE PLASTICO DE COLOR PARA CAFETERIA	O313PB	NA	Activo	380,181.00 SILLA DE CAFETERIA
06001520	PB	Sede Centro	DIRECCION ADMINISTRATIVA Y FINANCIERA	SILLA DE PLASTICO DE COLOR PARA CAFETERIA	O313PB	NA	Activo	380,181.00 SILLA DE CAFETERIA
06001521	PB	Sede Centro	DIRECCION ADMINISTRATIVA Y FINANCIERA	SILLA DE PLASTICO DE COLOR PARA CAFETERIA	O313PB	NA	Activo	380,181.00 SILLA DE CAFETERIA
06001522	PB	Sede Centro	DIRECCION ADMINISTRATIVA Y FINANCIERA	SILLA DE PLASTICO DE COLOR PARA CAFETERIA	O313PB	NA	Activo	380,181.00 SILLA DE CAFETERIA
06001523	PB	Sede Centro	DIRECCION ADMINISTRATIVA Y FINANCIERA	SILLA DE PLASTICO DE COLOR PARA CAFETERIA	O313PB	NA	Activo	380,181.00 SILLA DE CAFETERIA
06001524	PB	Sede Centro	DIRECCION ADMINISTRATIVA Y FINANCIERA	SILLA DE PLASTICO DE COLOR PARA CAFETERIA	O313PB	NA	Activo	380,181.00 SILLA DE CAFETERIA

LISTADO DE ACTIVOS POR CUSTODIO

Entorno . 2

Fecha : 28-04-2023

Pag. : 90 / 133

06001525	PB	Sede Centro	DIRECCION ADMINISTRATIVA Y FINANCIERA	SILLA DE PLASTICO DE COLOR PARA CAFETERIA	O313PB	NA	Activo	380,181.00 SILLA DE CAFETERIA
06001526	PB	Sede Centro	DIRECCION ADMINISTRATIVA Y FINANCIERA	SILLA DE PLASTICO DE COLOR PARA CAFETERIA	O313PB	NA	Activo	380,181.00 SILLA DE CAFETERIA
14000005	PB	Sede Centro	DIRECCION ADMINISTRATIVA Y FINANCIERA	SILLA GIRATORIA ESPALDAR EN MALLA NEGRA ASIENTO TAPIZADO NEGRO CON BRAZO	O313PB	N/A	Activo	542,801.85 OFICINA CONTRALORIA
14000019	PV	Sede Centro	DIRECCION ADMINISTRATIVA Y FINANCIERA	SILLA GIRATORIA ESPALDAR EN MALLA NEGRA ASIENTO TAPIZADO NEGRO CON BRAZO	O313PV	N/A	Activo	542,801.85 PENDINTE POR ASIGANR SEGUNDO PISO REGISTRO CAMBIO POR LA 06001204
06001500	PB	Sede Ronda Real	DIRECCION ADMINISTRATIVA Y FINANCIERA	MOBILIARIO COCINA RONDA REAL	O313PB	NA	Activo	5,579,585.00 MOVILIARIO DE COCINA SEDE RONDA
06001501	PB	Sede Centro	DIRECCION ADMINISTRATIVA Y FINANCIERA	PERSIANAS ENROLLABLES EN BLACK	O313PB	NA	Activo	3,191,032.00 PERSIANAS PARA VENTANAS SEDE CENTRO
25000001	PB	Sede Centro	DIRECCION ADMINISTRATIVA Y FINANCIERA	AIRE ACONDICIONADO PARED ALTA 3 TR (36.000 BTU/220V/1PH/60HZ) - DAIKIN MCQAY	O313PB	CFC216A	Activo	5,807,388.00 AIRE ACONDICIONADO ÁREA DE CAJAS
17000001	PB	Sede Centro	DIRECCION ADMINISTRATIVA Y FINANCIERA	HORNO MICROONDAS SAMSUNG NEGRO 1.1 PIES	O313PB		Activo	320,930.00 HORNO MICROONDAS AREA CAFETERIA CENTRO
24000003	PB	Sede Centro	ADMINISTRATIVA	MINI SPLIT DE 18.000 BTU ESTANDAR	O313PB	41353607	Activo	1,900,073.00 AIRE UBICADO EN LA SALA DE VICEPRESIDENCIA (NUEVO)
06001529	PB	Sede Ronda Real	DIRECCION DE COMPETITIVIDAD EMPRESARIAL	PUERTA EN CRISTAL TEMPLADO AREA RONDA (2) + BISAGRA HIDRAULICA	O313PB	NA	Activo	6,311,760.00
06001530	PB	Sede Ronda Real	DIRECCION DE COMPETITIVIDAD EMPRESARIAL	DIVISIONES EN CRISTAL TEMPLADO INCOLORO	O313PB	NA	Activo	11,124,477.00
06001527	PB	Sede Centro	DIRECCION ADMINISTRATIVA Y FINANCIERA	SUMINISTRO DE VIDIRO PARA DIVISIONES	O313PB	NA	Activo	11,809,410.00
06001532	PB	Sede Ronda Real	DIRECCION DE COMPETITIVIDAD EMPRESARIAL	ISLA DE TRABAJO PARA 4 PERSONAS SUPERFICIE PRINCIPAL EN RH + TUBOS CUADRADOS COLOR GRIS	O313PB	NA	Activo	2,629,900.00 ACTIVO DUPLICADO
06001533	PB	Sede Ronda Real	DIRECCION DE COMPETITIVIDAD EMPRESARIAL	ISLA DE TRABAJO PARA 3 PERSONAS SUPERFICI PRINCIPAL EN RH E INSTALACION	O313PB	NA	Activo	3,057,258.75 ACTIVO DUPLICADO
25000002	PB	Sede Centro	DIRECCION ADMINISTRATIVA Y FINANCIERA	FAN COIL DE AIRE ACONDICIONADO PISO TECHO 5 TR (60.000 BTU/220V/1PH/60HZ) INNOVAIR	O313PB	0905803029A	Activo	3,842,535.00 AIRE ACONDICIONADO AREA DE CAJAS - CENTRO
24000001	PB	Sede Centro	DIRECCION ADMINISTRATIVA Y FINANCIERA	FAN COIL DE AGUA FRIA TIPO MINI SPLIST PISO TECHO DE 36000 BTU (12000 CFM/220V - MCQUAY	O313PB	CWF216A	Activo	4,229,050.00 AIRE ACONDICIONADO - ASESORÍA CENTRO
07000543	PB	Sede Centro	PRESIDENCIA EJECUTIVA	TABLETA MICROSOFT SURFACE GO - PENTIUM 4415Y DUAL - CORE DE 1.6 GHZ	O313PB	E9MSMCZ00	Activo	8,162,780.00 FECHA DE MANTENIMIENTO :08/08/2020 MESA DE AYUDA: 957 PRESIDENCIA EJECUTIVA ESTABA ASIGNADO A PRESIDENCIA SE DEBE DAR BAJA YA QUE LA COMPRAR EL SR JUAN PABLO
17000033	PB	Sede Centro	DIRECCION ADMINISTRATIVA Y FINANCIERA	SISTEMA DE FILTRACION	O314PB		Activo	1,306,780.42 SEDE CENTRO 16
17000040	PB	Sede Centro	DIRECCION ADMINISTRATIVA Y	SISTEMA DE FILTRACION	O313PB		Activo	1,306,780.42 35 CENTRO

LISTADO DE ACTIVOS POR CUSTODIO

Entorno . 2

Fecha : 28-04-2023

Pag. : 91 / 133

FINANCIERA							
17000041	PB	Sede Centro	DIRECCION ADMINISTRATIVA Y FINANCIERA	SISTEMA DE FILTRACION	O313PB	Activo	1,306,780.42 36 CENTRO
17000042	PB	Sede Centro	DIRECCION ADMINISTRATIVA Y FINANCIERA	SISTEMA DE FILTRACION	O313PB	Activo	1,306,780.42 37 CENTRO
17000043	PB	Sede Centro	DIRECCION ADMINISTRATIVA Y FINANCIERA	SISTEMA DE FILTRACION	O313PB	Activo	1,306,780.42 38 CENTRO
17000044	PB	Sede Centro	DIRECCION ADMINISTRATIVA Y FINANCIERA	SISTEMA DE FILTRACION	O313PB	Activo	1,306,780.42 39 CENTRO
17000045	PB	Sede Centro	DIRECCION ADMINISTRATIVA Y FINANCIERA	SISTEMA DE FILTRACION	O313PB	Activo	1,306,780.42 39 CENTRO
17000046	PB	Sede Centro	DIRECCION ADMINISTRATIVA Y FINANCIERA	SISTEMA DE FILTRACION	O313PB	Activo	1,306,780.42 40 CENTRO
17000047	PB	Sede Centro	DIRECCION ADMINISTRATIVA Y FINANCIERA	SISTEMA DE FILTRACION	O313PB	Activo	1,306,780.42 41 CENTRO
17000048	PB	Sede Centro	DIRECCION ADMINISTRATIVA Y FINANCIERA	SISTEMA DE FILTRACION	O313PB	Activo	1,306,780.42 41 CENTRO
17000049	PB	Sede Centro	DIRECCION ADMINISTRATIVA Y FINANCIERA	SISTEMA DE FILTRACION	O313PB	Activo	1,306,780.42 42 CENTRO
17000050	PB	Sede Centro	DIRECCION ADMINISTRATIVA Y FINANCIERA	SISTEMA DE FILTRACION	O313PB	Activo	1,306,780.42 FILTRO REGISTRO LUIS GUILLERMO
17000051	PB	Sede Centro	DIRECCION ADMINISTRATIVA Y FINANCIERA	SISTEMA DE FILTRACION	O313PB	Activo	1,306,780.42 44 CENTRO
17000052	PB	Sede Centro	DIRECCION ADMINISTRATIVA Y FINANCIERA	"SISTEMA DE FILTRACION "	O313PB	Activo	1,306,780.42 REGSITRO SEGUNDO PISO
17000053	PB	Sede Centro	DIRECCION ADMINISTRATIVA Y FINANCIERA	"SISTEMA DE FILTRACION "	O313PB	Activo	1,306,780.42 48 CENTRO
17000054	PB	Sede Centro	DIRECCION ADMINISTRATIVA Y FINANCIERA	""SISTEMA DE FILTRACION ""	O313PB	Activo	1,306,780.42 FINANCIERA
17000055	PB	Sede Centro	DIRECCION ADMINISTRATIVA Y FINANCIERA	""SISTEMA DE FILTRACION ""	O313PB	Activo	1,306,780.42 GESTION HUMANA
17000056	PB	Sede Centro	DIRECCION ADMINISTRATIVA Y FINANCIERA	""SISTEMA DE FILTRACION ""	O313PB	Activo	1,306,780.42 DIRECTOR ADMINISTRATIVO
17000057	PB	Sede Centro	DIRECCION ADMINISTRATIVA Y FINANCIERA	"SISTEMA DE FILTRACION "	O313PB	Activo	1,306,780.42 52 SERVICIOS ADMINISTRATIVOS
17000038	PB	Sede Centro	DIRECCION ADMINISTRATIVA Y FINANCIERA	"SISTEMA DE FILTRACION "	O313PB	Activo	1,306,780.42 CENTRO 33
17000039	PB	Sede Centro	DIRECCION ADMINISTRATIVA Y	SISTEMA DE FILTRACION	O313PB	Activo	1,306,780.42 34 CENTRO

LISTADO DE ACTIVOS POR CUSTODIO

Entorno . 2

Fecha : 28-04-2023

Pag. : 92 / 133

FINANCIERA								
21000044	PB	Sede Centro	DIRECCION ADMINISTRATIVA Y FINANCIERA	HP 240 7G-DR4-2666	O315PB	5CG051BQP	Activo	3,226,705.11 CORDINADORA DE SERVICIOS ADMINISTRATIVOS+ MORRAL PLAN DE REEMPLAZO MANTENIMIENTO 1 FECHA: 2 JULIO MESA DE AYUDA: 3899
17000034	PB	Sede Centro	DIRECCION ADMINISTRATIVA Y FINANCIERA	SISTEMA DE FILTRACION	O314PB		Activo	1,306,780.42 SEDE CENTRO 17
17000035	PB	Sede Centro	DIRECCION ADMINISTRATIVA Y FINANCIERA	SISTEMA DE FILTRACION	O314PB		Activo	1,306,780.42 SEDE CENTRO 18
17000036	PB	Sede Centro	DIRECCION ADMINISTRATIVA Y FINANCIERA	SISTEMA DE FILTRACION	O314PB		Activo	1,306,780.42 SEDE CENTRO 19
17000037	PB	Sede Centro	DIRECCION ADMINISTRATIVA Y FINANCIERA	SISTEMA DE FILTRACION	O314PB		Activo	1,306,780.42 SEDE CENTRO 20
12000054	PB	Sede Centro	DIRECCION ADMINISTRATIVA Y FINANCIERA	SAMSUNG GALAXY A12 64GB	O313PB		Activo	595,000.00 COORDINADORA DE SERVICIOS ADMINISTRATIVOS
17000005	PB	Sede Centro	DIRECCION ADMINISTRATIVA Y FINANCIERA	TV LG 50 PULGADAS	O313PB		Activo	2,299,900.00 TV SEDE CENTRO CAFETERIA
18000218	PB	Sede Centro	DIRECCION ADMINISTRATIVA Y FINANCIERA	HORNO MICROONDA	O313PB		Activo	459,900.00 MICROONDA SEDE CENTRO
19000030	PB	Sede Centro	DIRECCION ADMINISTRATIVA Y FINANCIERA	CAMARA IP AXIS P1455 LE	O315PB		Activo	4,989,075.00 CAMARA DE SEGURIDAD UBICADA EN ENTRADA PUERTA BALOCO
19000027	PB	Sede Centro	DIRECCION ADMINISTRATIVA Y FINANCIERA	LECTOR FACIAL SUPREMA MODELO FACE LITE +KIT ELECTROIMAN, INCLUYE BRAZO, CIERRAPUERTA+INSTLACION Y CONFIGURACIÓN DE LA SOLUCIÓN	O313PB		Activo	4,159,050.00 LECTOR BIOMETRICO SEDE RONDA PRIMER PISO CAJA
19000028	PB	Sede Centro	DIRECCION ADMINISTRATIVA Y FINANCIERA	LECTOR FACIAL SUPREMA MODELO FACE LITE +KIT ELECTROIMAN, INCLUYE BRAZO, CIERRAPUERTA+INSTLACION Y CONFIGURACIÓN DE LA SOLUCIÓN	O313PB		Activo	4,159,050.00 LECTOR BIOMETRICO SEDE RONDA SEGUNDO PISO
19000031	PB	Sede Centro	DIRECCION ADMINISTRATIVA Y FINANCIERA	CAMARA IP AXIS P1455 LE	O313PB		Activo	4,989,075.00 CAMARA UBICADA PUERTA SANTA
19000032	PB	Sede Centro	DIRECCION ADMINISTRATIVA Y FINANCIERA	CAMARA IP AXIS P1455 LE	O313PB		Activo	4,989,075.00 CAMARA UBICADA PUERTA CAC
19000033	PB	Sede Centro	DIRECCION ADMINISTRATIVA Y FINANCIERA	CAMARA IP AXIS P1455 LE	O313PB		Activo	4,989,075.00 CAMARA UBICADA CALLE BALOCO 2
14000023	PB	Sede Centro	DIRECCION ADMINISTRATIVA Y FINANCIERA	SILLA SHAGAI APOYO LUMBAR	O313PB		Activo	550,479.72 CONTRALORIA 2 COWORKIN CAC
14000024	PB	Sede Centro	DIRECCION ADMINISTRATIVA Y FINANCIERA	SILLA SHAGAI APOYO LUMBAR	O313PB		Activo	550,479.72 CONTRALORIA COWORKING CAC
24000012	PB	Sede Centro	DIRECCION ADMINISTRATIVA Y FINANCIERA	MINISPLIT 24.000BTU YORK	O313PB		Activo	4,105,500.00 AIRE ACONDICIONADO CENTRO DE COMPUTO

LISTADO DE ACTIVOS POR CUSTODIO

Entorno . 2

Fecha : 28-04-2023

Pag. : 93 / 133

24000008	PB	Sede Centro	DIRECCION ADMINISTRATIVA Y FINANCIERA	MINI SPLIT MIRAGE 18000 BTU INVERTER 220V MARCA MIRAGE	O313PB		Activo	1,636,506.00 AIRE SALON SONIDO
21000077	PB	Sede Centro	DIRECCION ADMINISTRATIVA Y FINANCIERA	INVERSOR CARGADOR DC AC	O313PB		Activo	1,558,900.00 UPS TURBACO
21000078	PB	Sede Centro	DIRECCION ADMINISTRATIVA Y FINANCIERA	INVERSOR CARGADOR DC AC	O313PB		Activo	1,558,900.00 UPS CARMEN DE BOLIVAR
14000026	PB	Sede Centro	DIRECCION DE REGISTROS	SILLA ERGONOMICA CORPORATIVA CON BRAZO -ROMA	O313PB		Activo	788,855.76 SILLAS ECOPEPETROL BRAZO 1
24000009	PB	Sede Centro	DIRECCION ADMINISTRATIVA Y FINANCIERA	FAN COIL DE AGUA FRIA TIPO MINI SPLIT PARED DE 18000 BTU (600 CFM)	O313PB		Activo	3,421,250.00 AIRE ACONDICIONADO COWORKING SALA CAC QUE
24000010	PB	Sede Centro	DIRECCION ADMINISTRATIVA Y FINANCIERA	FAN COIL DE AGUA FRIA TIPO MINI SPLIT PARED DE 12000 BTU	O313PB		Activo	4,468,771.30 EQUIPOS NUEVO EN MERCADEO
24000013	PB	Sede Centro	DIRECCION ADMINISTRATIVA Y FINANCIERA	MINISPLIT 18.000 BTU LINE PARA 410V A220V	O313PB		Activo	2,698,920.00 AIRE RONDA REAL NEW
24000006	PB	Sede Centro	DIRECCION DE REGISTROS	FAN COIL DE AGUA FRIA TIPO MINI SPLIT PARED DE 18000BTU	O313PB		Activo	4,338,347.00 SALA COWORKING 5 ALFRENTA DE FINANCIERA
24000007	PB	Sede Centro	DPTO TIC	FAN COIL DE AGUA FRIA TIPO MINI SPLIT PARED 36000 BTU	O313PB		Activo	5,653,088.00 AIRE TIC
25000003	PB	Sede Centro	JEFE DIVISION SERVICIO CLIENTE Y	CONDENSADOR AIRE TECNO FRIJO CAJA	O313PB		Activo	5,426,426.00 CONDENSADORA AIRE CAJA ALFRENTA DE VICTOR
21000113	PB	Sede Centro	DIRECCION ADMINISTRATIVA Y FINANCIERA	MONITOR IPS 27"	O315PB	0AT0HCNT3	Activo	925,988.98 COMBO TECLADO + MOUSE INALAMBRICO MARCA RECOMENDADA GENIUS 28/04/2022
17000018	PB	Sede Centro	DIRECCION ADMINISTRATIVA Y FINANCIERA	SISTEMA DE FILTRACION	O314PB		Activo	1,306,780.42 SEDE CENTRO 4
17000021	PB	Sede Centro	DIRECCION ADMINISTRATIVA Y FINANCIERA	SISTEMA DE FILTRACION	O314PB		Activo	1,306,780.42 SEDE CENTRO 5
17000022	PB	Sede Centro	DIRECCION ADMINISTRATIVA Y FINANCIERA	SISTEMA DE FILTRACION	O314PB		Activo	1,306,780.42 SEDE CENTRO 6
17000023	PB	Sede Centro	DIRECCION ADMINISTRATIVA Y FINANCIERA	SISTEMA DE FILTRACION	O314PB		Activo	1,306,780.42 SEDE CENTRO 7
17000025	PB	Sede Centro	DIRECCION ADMINISTRATIVA Y FINANCIERA	SISTEMA DE FILTRACION	O314PB		Activo	1,306,780.42 SEDE CENTRO 8
17000026	PB	Sede Centro	DIRECCION ADMINISTRATIVA Y FINANCIERA	SISTEMA DE FILTRACION	O314PB		Activo	1,306,780.42 SEDE CENTRO 9
17000027	PB	Sede Centro	DIRECCION ADMINISTRATIVA Y FINANCIERA	SISTEMA DE FILTRACION	O314PB		Activo	1,306,780.42 SEDE CENTRO 10
17000028	PB	Sede Centro	DIRECCION ADMINISTRATIVA Y FINANCIERA	SISTEMA DE FILTRACION	O314PB		Activo	1,306,780.42 SEDE CENTRO 11
17000029	PB	Sede Centro	DIRECCION ADMINISTRATIVA Y FINANCIERA	SISTEMA DE FILTRACION	O313PB		Activo	1,306,780.42 SEDE CENTRO 12
17000030	PB	Sede Centro	DIRECCION	SISTEMA DE FILTRACION	O314PB		Activo	1,306,780.42 SEDE CENTRO 13

LISTADO DE ACTIVOS POR CUSTODIO

Entorno . 2

Fecha : 28-04-2023

Pag. : 94 / 133

ADMINISTRATIVA Y FINANCIERA							
17000031	PB	Sede Centro	DIRECCION ADMINISTRATIVA Y FINANCIERA	SISTEMA DE FILTRACION	O314PB	Activo	1,306,780.42 SEDE CENTRO 14
17000032	PB	Sede Centro	DIRECCION ADMINISTRATIVA Y FINANCIERA	SISTEMA DE FILTRACION	O314PB	Activo	1,306,780.42 SEDE CENTRO 15
22000001	PB	Sede Centro	DIRECCION ADMINISTRATIVA Y FINANCIERA	PLANTA ELECTRICA + ACCESORIOS	O313PB	Activo	3,628,600.00 PLANTA ELECTRICA SEDE TURBACO
17000014	PB	Sede Centro	DIRECCION ADMINISTRATIVA Y FINANCIERA	SISTEMA DE FILTRACION	O314PB	Activo	1,306,780.42 SEDE CENTRO 2
14000027	PB	Sede Centro	DIRECCION DE REGISTROS	SILLA ERGONOMICA CORPORATIVA CON BRAZO -ROMA	O313PB	Activo	788,855.76
SILLAS ECOPETROL BRAZO 2							
14000028	PB	Sede Centro	DIRECCION DE REGISTROS	SILLA ERGONOMICA CORPORATIVA SIN BRAZO -ROMA	O313PB	Activo	429,404.36 SILLA ECOPETROL SIN BRAZO 1
14000029	PB	Sede Centro	DIRECCION DE REGISTROS	SILLA ERGONOMICA SIN BRAZO-ROMA	O313PB	Activo	429,404.36 ECOPETROL 2 SIN BRAZO
14000030	PB	Sede Centro	DIRECCION DE REGISTROS	SILLA ERGONOMICA SIN BRAZO-ROMA	O313PB	Activo	429,404.36 SILLA ECOPETROL SIN BRAZO 3
14000031	PB	Sede Centro	DIRECCION DE REGISTROS	SILLA ERGONOMICA SIN BRAZO-ROMA	O313PB	Activo	429,404.36 SILLA ECOPETROL SIN BRAZO 4
14000032	PB	Sede Centro	DIRECCION DE REGISTROS	SILLA ERGONOMICA SIN BRAZO-ROMA	O313PB	Activo	429,404.36 SILLA ECOPETROL 5 SIN BRAZ
18000191	PB	Sede Centro	ADMINISTRATIVA	10 SEPARADORES DE FILA CROMADO SISTEMA DE CIERRE EN REATA DE 5 CM DE ANCHO Y 150 CM BASE DE 30 CM DE DIÁMETRO, ALMA METÁLICA Y CUBIERTA EN ACERO INOXIDABLE	O313PB	Activo	180,000.59 SEPARADOR TUBO METALICO EN EL CENTRO HAY 4 ESTE ES EL 1-4
18000192	PB	Sede Centro	ADMINISTRATIVA	SEPARADORES DE FILA CROMADO SISTEMA DE CIERRE EN REATA DE 5 CM DE ANCHO Y 150 CM BASE DE 30 CM DE DIÁMETRO, ALMA METÁLICA Y CUBIERTA EN ACERO INOXIDABLE	O313PB	Activo	180,000.59 TUBO METÁLICO EN LA SEDE CENTRO AREA DE CAJAS EN EL CENTRO HAY 4 ESTE ES EL 2-4
18000193	PB	Sede Centro	ADMINISTRATIVA	SEPARADORES DE FILA CROMADO SISTEMA DE CIERRE EN REATA DE 5 CM DE ANCHO Y 150 CM BASE DE 30 CM DE DIÁMETRO, ALMA METÁLICA Y CUBIERTA EN ACERO INOXIDABLE	O313PB	Activo	180,000.59 TUBO METALICO UBICADO SEDE CENTRO AREA DE CAJAS EN EL CENTRO HAY 4 ESTE ES EL 3-4
18000194	PB	Sede Centro	ADMINISTRATIVA	SEPARADORES DE FILA CROMADO SISTEMA DE CIERRE EN REATA DE 5 CM DE ANCHO Y 150 CM BASE DE 30 CM DE DIÁMETRO, ALMA METÁLICA Y CUBIERTA EN ACERO INOXIDABLE	O313PB	Activo	180,000.59 TUBO METALICO SEDE CENTRO AREA CAJA HAY 4 EN CENTRO ESTE ES EL 4-4
18000195	PB	Sede Ronda Real	ADMINISTRATIVA	SEPARADORES DE FILA CROMADO SISTEMA DE CIERRE EN REATA DE 5 CM DE ANCHO Y 150 CM BASE DE 30 CM DE DIÁMETRO, ALMA METÁLICA Y CUBIERTA EN ACERO INOXIDABLE	O313PB	Activo	180,000.59 TUBO METALICO SEDE RONDA EN RONDA HAY 4 ESTE ES EL 1-4

LISTADO DE ACTIVOS POR CUSTODIO

Entorno . 2

Fecha : 28-04-2023

Pag. : 95 / 133

18000196	PB	Sede Ronda Real	ADMINISTRATIVA	SEPARADORES DE FILA CROMADO SISTEMA DE CIERRE EN REATA DE 5 CM DE ANCHO Y 150 CM BASE DE 30 CM DE DIÁMETRO, ALMA METÁLICA Y CUBIERTA EN ACERO INOXIDABLE	O313PB	Activo	180,000.59	TUBO METALICO EN LA SEDE RONDA REAL HAY 4 ESTE ES EL 2-4
18000197	PB	Sede Ronda Real	ADMINISTRATIVA	SEPARADORES DE FILA CROMADO SISTEMA DE CIERRE EN REATA DE 5 CM DE ANCHO Y 150 CM BASE DE 30 CM DE DIÁMETRO, ALMA METÁLICA Y CUBIERTA EN ACERO INOXIDABLE	O313PB	Activo	180,000.59	TUBO MENTALICO UBICADO SEDE RONDA HAY 4 ESTE ES EL 3-4
18000198	PB	Sede Ronda Real	ADMINISTRATIVA	SEPARADORES DE FILA CROMADO SISTEMA DE CIERRE EN REATA DE 5 CM DE ANCHO Y 150 CM BASE DE 30 CM DE DIÁMETRO, ALMA METÁLICA Y CUBIERTA EN ACERO INOXIDABLE	O313PB	Activo	180,000.59	TUBO METALICO UBICADO RONDA REAL HAY 4 ESTE ES EL 4-4
17000004	PB	Sede Centro	DIRECCION ADMINISTRATIVA Y FINANCIERA	LINEA TWIN CR-385 GRIS REFRIGERADOR. 355 LT	O313PB	Activo	2,999,900.00	REFRIGERADOR PRIMER PISO SEDE CENTRO
18000214	PB	Sede Centro	DIRECCION ADMINISTRATIVA Y FINANCIERA	HORNO MICROONDAS 0.7 PLATINO	O313PB	Activo	294,630.00	MICROONDAS SEDE CENTRO
18000215	PB	Sede Centro	DIRECCION ADMINISTRATIVA Y FINANCIERA	HORNO MICROONDAS	O313PB	Activo	294,630.00	HORNO SEDE RONDA POR INGRESO A LA PRESENCIALIDAD

Nit del custodio	Nombre	Cargo	Ubicacion
32888041	PAZ VASQUEZ XIMENA ALEXANDRA	Asistente De Caja	Direccion De Servicios Registrales

Cod. Activo	Fondo	Ubicacion	Area	Descripcion	C. Costo	Cod. Intel	Estado	Avaluo	Observacion
06000317	PB	Sede Ronda Real	DIV SERVICIO AL USUARIO Y CAE	CUBICULO CAJERO BASE FORMICA ALPICLARO CON EXTENSION MESA DE IMPRESORA	O322PB		Activo	993,264.00	AREA DE CAJAS Y ATENCION AL CLIENTE RONDA REAL MODULO 3 AL LALDO
06000318	PB	Sede Centro	DIV SERVICIO AL USUARIO Y CAE	GAVETERO DE 3 GAVETAS	O322PB		Activo	223,000.00	AREA DE CAJAS Y ATENCION AL CLIENTE RONDA REAL AL LADO XIMENA
06001360	PB	Sede Centro	DIV SERVICIO AL USUARIO Y CAE	SILLA RED ALTA PARA CAJERO CON CONTACTO PERMANENTE CON BRAZOS	O322PB	N/A	Activo	808,605.00	
21000139	PB	Sede Centro	DIRECCION ADMINISTRATIVA Y FINANCIERA	HP 200 G4 AIO 22 ALL IN ONE	O315PB	8CC15036HT	Activo	3,867,500.00	EL ANTERIOR EQUIPO DE COMPUTO DEJAR COMO CUSTODIO A BODEGA DE SISTEMAS 19/12/2022

LISTADO DE ACTIVOS POR CUSTODIO

Entorno . 2

Fecha : 28-04-2023

Pag. : 96 / 133

Nit del custodio	Nombre		Cargo	Ubicacion					
32906591	BOTERO RIVERA DALIS		Coordinador De Soluciones Empresariales	Vicepresidencia De Competitividad					
Cod. Activo	Fondo	Ubicacion	Area	Descripcion	C. Costo	Cod. Intel	Estado	Avaluo	Observacion
06001104	PB	Sede Ronda Real	DIRECCION DE SERVICIOS EMPRESARIALES	SILLA INTERLOCUTORA COLOR AZUL	O233PB		Activo	155,788.00	DESARROLLO EMPRESARIAL
06001106	PB	Sede Ronda Real	DIRECCION DE SERVICIOS EMPRESARIALES	SILLA INTERLOCUTORA COLOR AZUL	O233PB		Activo	155,788.00	DESARROLLO EMPRESARIAL
06000719	PB	Sede Centro	PRESIDENCIA EJECUTIVA	ARCHIVADOR METALICO DE 2 PUERTAS PEQUEÑO COLOR GRIS	O233PB		Activo	524,000.00	AREA DE DESARROLLO EMPRESARIAL
06000723	PB	Sede Ronda Real	DIRECCION ADMINISTRATIVA Y FINANCIERA	ESCRITORIO ESTANDAR BASE FORMICA ALPICARO ESTRUCTURA METALICA COLOR GRIS	O313PB		Activo	1,456,283.00	AREA DE DESARROLLO EMPRESARIAL
06001352	PB	Sede Ronda Real	DIRECCION DE SERVICIOS EMPRESARIALES	SILLA RED ALTA CON CONTACTO PERMANENTE CON BRAZOS MALLA NEGRA	O233PB	AFME01019	Activo	416,500.00	
07000512	PB	Sede Ronda Real	DPTO INVESTIGACIONES	TABLET SAMSUNG 8.0 " 1920X1200 ANDROID 1.8GHZ RAM 32 GB 32GB	O202PB	R52M605HTJ	Activo	916,300.00	SERVICIOS EMPRESARIALES
06001528	PB	Sede Ronda Real	DIRECCION DE SERVICIOS EMPRESARIALES	MESA DE TRABAJO CON SUPERFICIE PRINCIPAL EN RH Y APOYOS EN TUBO CUADRADO + BASES NIVELADORAS	O313PB	NA	Activo	493,106.25	
21000020	PB	Sede Centro	DPTO TIC	PORTATIL HP 240 G7	O315PB	5CG05274Q7	Activo	3,177,300.00	PLAN DE REEMPLAZO DE ACTIVOS + SE ENTREGA MORRAL Y MOUSE MANTENIMIENTO 1 FECHA: 2 JULIO 2021 MESA DE AYUDA: 3829
12000058	PB	Sede Centro	DESARROLLO EMPRESARIAL	SAMSUNG GALAXY A12 64GB	O230PB		Activo	595,000.00	COORDINADORA DE SOLUCIONES EMPRESARIALES
Nit del custodio	Nombre		Cargo	Ubicacion					
33103735	MEZA AHUMADA GISELA PATRICIA								
Cod. Activo	Fondo	Ubicacion	Area	Descripcion	C. Costo	Cod. Intel	Estado	Avaluo	Observacion
07000557	PB	Comunicaciones	JEFE COMUNICACIONES Y EVENTOS	PORTATIL HP PROBOOK 430 G5	O315PB	5CD90934M	Activo	3,178,111.50	INGRESA EL DÍA 18/01/2021 DAÑO ARREGLADO ANTES SANDRA GONZALEZ

LISTADO DE ACTIVOS POR CUSTODIO

Entorno . 2

Fecha : 28-04-2023

Pag. : 97 / 133

Nit del custodio	Nombre		Cargo		Ubicacion				
33357614	VILLA PINO TERESA DEL CARMEN		Asistente De Caja		Direccion De Servicios Registrales				
Cod. Activo	Fondo	Ubicacion	Area	Descripcion	C. Costo	Cod. Intel	Estado	Avaluo	Observacion
05000088	PB	Sede Centro	DIV SERVICIO AL USUARIO Y CAE	CONTADORA COMERCIAL DE BILLETES ACCUBANKER AB1100 PLUS	O322PB	99AB1100S0	Activo	1,230,000.50	
06000324	PB	Sede Ronda Real	DIV SERVICIO AL USUARIO Y CAE	GAVETERO DE 3 GAVETAS	O322PB		Activo	223,000.00	AREA DE CAJAS Y ATENCION AL CLIENTE RONDA REAL
06000327	PB	Sede Ronda Real	DIV SERVICIO AL USUARIO Y CAE	CUBICULO CAJERO AUXILIAR BASE FORMICA ALPICLARO	O322PB		Activo	993,264.00	
06001334	PB	Sede Ronda Real	DIV SERVICIO AL USUARIO Y CAE	SILLA RED ALTA CON CONTACTO PERMANENTE CON BRAZOS MALLA NEGRA	O322PB	AFME01019	Activo	416,500.00	SILLA CAJA RONDA REAL
Nit del custodio	Nombre		Cargo		Ubicacion				
34990158	PRETEL VARGAS JULIA EVA								
Cod. Activo	Fondo	Ubicacion	Area	Descripcion	C. Costo	Cod. Intel	Estado	Avaluo	Observacion
Nit del custodio	Nombre		Cargo		Ubicacion				
45453885	DE LEON PEREZ MARIA SANDIEGO								
Cod. Activo	Fondo	Ubicacion	Area	Descripcion	C. Costo	Cod. Intel	Estado	Avaluo	Observacion
06000791	PB	Sede Centro	DIV COMUNIACIONES	EXTENSION BASE FORMICA ALPICLARO	O103PB		Activo	1,456,283.00	EXTENSION MESON PRACTICANTE DE DISEÑO
06000943	PB	Sede Centro	DIV COMUNIACIONES	ESCRITORIO PEQUEUEÑO BASE MADERA ESTRUCTURA METALICA	O103PB		Activo	594,789.00	PRACTICANTE DE COMUNICACIONES
06000447	PB	Sede Centro	DIV COMUNIACIONES	ESCRITORIO ESTANDAR BASE FORMICA ALPICARO ESTRUCTURA METALICA COLOR GRIS	O103PB		Activo	927,869.00	ESCRITORIO DRA. MARIA
06000300	PB	Sede Centro	DIV COMUNIACIONES	GAVETERO RODANTE 3 GAVETAS	O103PB		Activo	544,040.00	
06001482	PB	Sede Centro	DIV COMUNIACIONES	SILLA RED ALTA CON CONTACTO PERMANENTE CON BRAZOS MALLA NEGRA	O103PB	AFME01019	Activo	416,500.00	ASIGNADA PRACTICANTE DE COMUNICACIONES

LISTADO DE ACTIVOS POR CUSTODIO

Entorno . 2

Fecha : 28-04-2023

Pag. : 98 / 133

Nit del custodio	Nombre		Cargo		Ubicacion				
45457529	PAEZ MALLARINO MARIA CLAUDIA								
Cod. Activo	Fondo	Ubicacion	Area	Descripcion	C. Costo	Cod. Intel	Estado	Avaluo	Observacion
45458588	TORRES MACKENZIE CLAUDIA PATRICIA								
06000774	PB	Sede Centro	DIV EMPRENDIMIENTO ALTO IMPACTO	ESCRITORIO ESTANDAR BASE FORMICA ALPICARO ESTRUCTURA METALICA COLOR GRIS	O236PB	0	Activo	1,456,283.00	
06001345	PB	Sede Ronda Real	DIRECCION DE SERVICIOS EMPRESARIALES	SILLA RED ALTA CON CONTACTO PERMANENTE CON BRAZOS MALLA NEGRA	O233PB	AFME01019	Activo	416,500.00	TRABJO EN CASA
18000189	PB	Sede Centro	DIV EMPRENDIMIENTO ALTO IMPACTO	PLANOS TORRE ESCÉNICA,PLANOS DE LA PLATEA ,PLANOS CORRESPONDIENTES A LOS NIVELES DE PALCO Y BARRA	O233PB	1CT145-16	Activo	70,000,000.00	ENTREGABLES CORRESPONDE A ACTIVOS : 18000182PLANOS TORRE ESCÉNICA (ENTREGABLE CONTRATO 1CT145-16) 18000183PLANOS DE LA PLATEA (ENTREGABLES CONTRATO 1CT145-16) 18000184 PLANOS CORRESPONDIENTES A LOS NIVELES DE PALCO Y BARRA (ENTREGABLES CONTRATO 1CT145-16)
18000188	PB	Sede Centro	DIV EMPRENDIMIENTO ALTO IMPACTO	GUION ESPECTACULO LA FANTASTICA,VISUALIZACIÓN DIGITAL DEL ESPECTÁCULO (ESCENOGRAFÍA, VESTUARIO, MÚSICA, MAQUILLAJE Y	O233PB	1CT143-16	Activo	52,000,000.00	INCLUIDOS ACTIVOS CON CÓDIGOS 18000185 GUION ESPECTÁCULO LA FANTASTICA 18000186 VISUALIZACIÓN DIGITAL DEL ESPECTÁCULO (ESCENOGRAFÍA, VESTUARIO, MÚSICA, MAQUILLAJE Y PEINADO) 18000187 PERFIL DE LOS ARTISTAS
18000034	PB	Sede Centro	DIV EMPRENDIMIENTO ALTO IMPACTO	TRAJE COMPLETO ACAMPANADO MARFIL (FALTA PANTALÓN)	O233PB	0	Activo	1.00	TRAJE ACTOR 2

LISTADO DE ACTIVOS POR CUSTODIO

Entorno . 2

Fecha : 28-04-2023

Pag. : 99 / 133

Nit del custodio	Nombre		Cargo	Ubicacion					
45458643	NAVARRO LAMBRANO NELLY ESTHER		Supernumerario	Direccion De Servicios Registrales					
Cod. Activo	Fondo	Ubicacion	Area	Descripcion	C. Costo	Cod. Intel	Estado	Avaluo	Observacion
06000950	PV	Sede Centro	DPTO REGISTROS PUBLICOS	ESCRITORIO ESTANDAR BASE FORMICA ALPICARO ESTRUCTURA METALICA COLOR GRIS	O324PV		Activo	1,784,366.00	CENTRO DE ARBITRAJE Y CONCILIACION
06000951	PV	Sede Centro	DPTO REGISTROS PUBLICOS	SILLAS INTERLOCUTORAS NEGRA	O324PV		Activo	140,070.00	CENTRO DE ARBITRAJE Y CONCILIACION
06001191	PV	Sede Centro	DIV ARBITRAJE Y CONCILIACION	SILLA LOGIC L0-51 M GIRATORIA ESPALDAR MALLA GRIS ASIENTO TAPIZADO GRIS CON BRAZOS FIJOS-ARBITRAJE	O324PV		Activo	1,012,927.80	
07000381	PV	Sede Centro	DPTO REGISTROS PUBLICOS	ALL IN ONE PRO ONE 400 G2 20	O324PV	MXL7401ZG	Activo	1.00	SOL. 27350 TRABAJO EN CASA
Nit del custodio	Nombre		Cargo	Ubicacion					
45460394	FIGUEROA PEREZ ANGELA DE LA CONCEPCIO								
Cod. Activo	Fondo	Ubicacion	Area	Descripcion	C. Costo	Cod. Intel	Estado	Avaluo	Observacion
Nit del custodio	Nombre		Cargo	Ubicacion					
45461577	BELTRAN JULIO CARMEN ELENA								
Cod. Activo	Fondo	Ubicacion	Area	Descripcion	C. Costo	Cod. Intel	Estado	Avaluo	Observacion
Nit del custodio	Nombre		Cargo	Ubicacion					
45467590	BLANCO MORANTE NANCY		Director De Servicios Registrales, Arbitraje Y Conciliación	Direccion De Servicios Registrales					
Cod. Activo	Fondo	Ubicacion	Area	Descripcion	C. Costo	Cod. Intel	Estado	Avaluo	Observacion
06001102	PB	Sede Centro	DPTO REGISTROS PUBLICOS	SILLA INTERLOCUTORA COLOR NEGRO	O321PB		Activo	155,788.00	SILLA OFICINA ATRAS DE ANGELA

LISTADO DE ACTIVOS POR CUSTODIO

Entorno . 2

Fecha : 28-04-2023

Pag. : 100 / 133

08000059	PB	Sede Centro	DPTO REGISTROS PUBLICOS	NEVERA SIN ESCARCHA 320 LITROS TITA MARCA HACEB	O321PB	AS320L	Activo	96,140.00 NEVERA AREA REGISTRO
06001209	PB	Sede Centro	DPTO REGISTROS PUBLICOS	SILLAS GIRATORIAS NEGRAS Q3 CON BRAZOS GRADUABLES CON ESPALDAR EN MALLA MOVIMIENTO SINCRONIZADO DE INCLINACIÓN DE ESPALDAR Y ASIEN TO CON DOS POSICIONES DE BLOQUEO , ASIEN TO TEXTIL COLOR NEGRO.	O321PB		Activo	673,067.00 ALEXANDER RUZ
06001210	PB	Sede Centro	DPTO REGISTROS PUBLICOS	SILLAS GIRATORIAS NEGRAS Q3 CON BRAZOS GRADUABLES CON ESPALDAR EN MALLA MOVIMIENTO SINCRONIZADO DE INCLINACIÓN DE ESPALDAR Y ASIEN TO CON DOS POSICIONES DE BLOQUEO , ASIEN TO TEXTIL COLOR NEGRO.	O321PB		Activo	673,067.00 JUDICANTE # 2
06001199	PB	Sede Centro	DPTO REGISTROS PUBLICOS	SILLAS GIRATORIAS NEGRAS Q3 CON BRAZOS GRADUABLES CON ESPALDAR EN MALLA MOVIMIENTO SINCRONIZADO DE INCLINACIÓN DE ESPALDAR Y ASIEN TO CON DOS POSICIONES DE BLOQUEO , ASIEN TO TEXTIL COLOR NEGRO.	O321PB		Activo	673,067.00 SILLA DE DRA NANCY
06000424	PB	Sede Ronda Real	DPTO INVESTIGACIONES	ESCRITORIO ESTANDAR BASE FORMICA ALPICARO ESTRUCTURA METALICA COLOR GRIS	O202PB		Activo	1,029,805.00 ANTES RAFAEL RODGER AHORA REGSITRO SEGUNDO PISO PENDIENTE POR ASIGNAR
06000427	PB	Sede Centro	DPTO INVESTIGACIONES	CUBICULO ESTANDAR BASE FORMICA ALPICLARO	O202PB		Activo	1,029,805.00 ANTES GERALDINE AHORA REGISTRO SEGUNDO PISO PENDIENTE POR ASIGNAR
06000429	PB	Sede Ronda Real	PRESIDENCIA EJECUTIVA	CUBICULO ESTANDAR BASE FORMICA ALPICLARO	O202PB		Activo	1,029,805.00 REGISTRO SEGUNDO PISO PENDIENTE POR ASIGNAR
06000452	PB	Sede Centro	DIV COMUNIACIONES	BASE FORMICA ALPICLARO ESTRUCTIRA METALICA COMUNICACIONES	O103PB		Activo	927,869.00 ANTES CARLOS AHORA SEGUNDO PISO PENDIENTE POR ASIGNAR
06000208	PB	Sede Centro	DPTO REGISTROS PUBLICOS	ESCRITORIO TIPO GERENTE CUBICULO CON BASE FORMICA ALPICALRO	O321PB		Activo	1,909,561.00 ESCRITORIO ATRAS DE ANGELA
06000115	PB	Sede Centro	DPTO REGISTROS PUBLICOS	MESA REDONDA	O321PB		Activo	382,452.00 AREA DE REGISTRO MERCANTIL
06000121	PB	Registros	SEDE CENTRO	SILLAS INTERLOCUTORA SIN BRAZO NEGRA	O321PB		Activo	102,312.00 AREA DE REGISTRO MERCANTIL OFICINA DE DIR DE REGISTRO
06000122	PB	Sede Centro	DPTO REGISTROS PUBLICOS	BIBLIOTECA 4 GAVETAS DE 1.96 DE ALTO POR 90 DE ANCHO POR 48 DE PROFUNDIDA-DOBLE	O321PB		Activo	552,972.00 OFICINA DE JEFE DEPARTAMENTO DE REGISTRO Y JEFE DIVISION EXPERIENCIA EN EL SERVICIO - OFICINA ATRAS DE ANGELA
06000124	PB	Sede Centro	DPTO REGISTROS PUBLICOS	SOFA NEGRO TIPO PUFF INDIVIDUAL	O321PB		Activo	1,024,860.00 AREA DE REGISTRO MERCANTIL
06000128	PB	Sede Centro	DPTO REGISTROS PUBLICOS	ESCRITORIO ESTANDAR BASE FORMICA ALPICARO ESTRUCTURA METALICA COLOR GRIS	O321PB		Activo	1,909,561.00 SE ENCUENTRA AL FRENTE DE LA SR CESAR Y SRA MARIA JOSE ESMERAL ASESORA ASIGANCION CLAVE SEGURA
06000133	PB	Sede Centro	DPTO REGISTROS PUBLICOS	ESCRITORIO ESTANDAR BASE FORMICA ALPICARO ESTRUCTURA METALICA COLOR GRIS	O321PB		Activo	1,909,561.00 ILERA YESICA PENDIENTE POR ASIGANR JUDICANTE SEGUNDO PISO
06000136	PB	Sede Centro	DIV SERVICIO AL USUARIO Y CAE	SILLAS INTERLOCUTORA SIN BRAZO AZUL REY	O322PB		Activo	102,312.00 AREA DE ESCANER Y DIGITALIZACION-AHORA SEGUNDA ENTRADA
06000189	PB	Sede Centro	DPTO REGISTROS PUBLICOS	ESCRITORIO ESTANDAR BASE FORMICA ALPICARO ESTRUCTURA METALICA COLOR GRIS	O321PB		Activo	1,909,561.00 AREA DE REGISTRO SEGUNDO PISO PENDIENTE POR ASIGNAR
06000303	PB	Sede Centro	DPTO REGISTROS PUBLICOS	ESCRITORIO ESTANDAR BASE FORMICA ALPICARO ESTRUCTURA METALICA	O321PB		Activo	1,264,663.00 OFICINA JEFE DE DEPARTAMENTO DE REGISTRO 2 PISO PENDIENTE POR

LISTADO DE ACTIVOS POR CUSTODIO

Entorno . 2

Fecha : 28-04-2023

Pag. : 101 / 133

COLOR GRIS GAVETERO							ASIGNAR	
07000440	PB	Sede Centro	DPTO REGISTROS PUBLICOS	HP COMPAQ PRO 4300	O321PB	MXL4151CV	Activo	1.00 JUDICANTE ANGELICA DIAZ SEDE RONDA REAL FECHA DE MANTENIMIENTO: 30/09/2020 MESA DE AYUDA: 1079 ANDRES DORIA TERNERA 13/04/2021
06001444	PB	Sede Ronda Real	DIRECCION DE SERVICIOS EMPRESARIALES	SILLA GIRATORIA ALTA SILLA RED ALTA CON CONTACTO PERMANENTE CON BRAZOS MALLA NEGRA	O313PB		Activo	350,000.00 ASIGNADA DAVID GARCIA BERTEL - ESCALERAS 2 PISO
13000001	PB	Sede Centro		ESCRITORIO EN L CONFORMADO POR SEIS CUBIERTAS Y SEIS FALDONES-MAS DOS PUESTOS ADICIONALES EN FORMA DE L CON SUS FALDONES	O321PB		Activo	2,620,000.00 MUEBLE PARA ÁREA DE ASESORÍA
06001620	PB	Sede Centro	DPTO REGISTROS PUBLICOS	MESA RECTANGULAR	O321PB		Activo	1,577,940.00
19000019	PB	Sede Centro		ZTE MF9714V NG	O313PB		Activo	434,900.00 PENDIENTE POR ASIGNAR
06001552	PB	Sede Centro	DPTO REGISTROS PUBLICOS	SILLA GIRATORIA ALTA SILLA RED ALTA CON CONTACTO PERMANENTE CON BRAZOS MALLA NEGRA	O321PB	NA	Activo	350,000.00 PENDIENTE POR ASIGNAR REGISTRO SEGUNDO PISO
13000002	PB	Sede Centro		MUEBLES CON ENTRE-PAÑOS EN MADERA- PUERTAS EN TRIPLEX ENTAMBORADO CON CERRADURAS	O313PB		Activo	1,238,475.00 PARA PERSONAL DE REGISTRO, SCANNER Y ARCHIVO EN LA CCC EN LA SEDE DEL CENTRO
06001553	PB	Sede Centro	DPTO REGISTROS PUBLICOS	SILLA GIRATORIA ALTA SILLA RED ALTA CON CONTACTO PERMANENTE CON BRAZOS MALLA NEGRA	O321PB	NA	Activo	350,000.00 SILLA PRACTICANTE DE REGISTRO ALADO DE YESICA
13000004	PB	Sede Centro		SILLA TANDEM 3 PUESTOS EN ACERO INOXIDABLE	O321PB		Activo	666,400.00 TANDEM NUEVO EN EL AREA DE
13000008	PB	Sede Centro		SILLA TANDEM 4 PUESTOS EN ACERO INOXIDABLE	O321PB		Activo	828,240.00 TRANDEM NUEVO UBICADO SEDE CENTRO CAJA 2-12
13000009	PB	Sede Centro		SILLA TANDEM 4 PUESTOS EN ACERO INOXIDABLE	O321PB		Activo	828,240.00 TANDEM NUEVO UBICADOS EDE CENRO CAJA 3-12
13000010	PB	Sede Centro		SILLA TANDEM 4 PUESTOS EN ACERO INOXIDABLE	O321PB		Activo	828,240.00 TANEN NUEVO UBICADO SEDE CENTRO CAJA 4-12
13000011	PB	Sede Centro		SILLA TANDEM 4 PUESTOS EN ACERO INOXIDABLE	O321PB		Activo	828,240.00 TANDEM NUEVO UBICADO EN SEDE CENTRO AREA CAJA 5-12
13000012	PB	Sede Centro		SILLA TANDEM 4 PUESTOS EN ACERO INOXIDABLE	O321PB		Activo	828,240.00 TANDEM NUEVO UBICADO SEDE CENTRO AREA CAJA
13000013	PB	Sede Centro		SILLA TANDEM 4 PUESTOS EN ACERO INOXIDABLE	O321PB		Activo	828,240.00 TANDEM NUEVO UBICADO SEDE CENTRO AREA CAJA 6-12
06001547	PB	Sede Centro	DPTO REGISTROS PUBLICOS	SOFA NEGRO TIPO PUFF INDIVIDUAL	O321PB		Activo	1,024,860.00
06001548	PB	Sede Centro	DPTO REGISTROS PUBLICOS	SOFA NEGRO TIPO PUFF INDIVIDUAL	O321PB	NA	Activo	1,024,860.00
06001551	PB	Sede Centro	DPTO REGISTROS PUBLICOS	ESCRITORIO ESTANDAR BASE FORMICA ALPICLARO	O321PB	NA	Activo	1,196,482.00 JUDICANTE #2
06001534	PB	Sede Ronda Real	DIRECCION DE COMPETITIVIDAD EMPRESARIAL	MESA DE JUNTAS RECTANGULAR EN RH	O313PB	NA	Activo	2,235,415.00 OFICINA DE REGISTROS ATRAS DE
19000009	PB	Sede Centro		ZTE MF971V4 NG	O313PB		Activo	406,099.80 TELETRABAJO
19000016	PB	Sede Centro		ZTE MF971V4 NG	O313PB	3134645744	Activo	434,899.66 DAYARLIN TELETRABAJO
19000017	PB	Sede Centro		ZTE MF971V4 NG	O313PB	2	Activo	434,899.66 PENDIENTE POR ASIGNAR 2
19000014	PB	Sede Centro	ADMINISTRATIVA	ZTE MF971V4 NG	O313PB	N/A	Activo	434,899.66 ACTIVO CAMARA MOVIL

LISTADO DE ACTIVOS POR CUSTODIO

Entorno . 2

Fecha : 28-04-2023

Pag. : 102 / 133

13000016	PB	Sede Ronda Real		SILLA TANDEM 4 PUESTOS EN ACERO INOXIDABLE	O321PB		Activo	828,240.00	TANDEM NUEVO UBICADO BODEGA RONDA 2 PISO
13000018	PB	Sede Ronda Real		SILLA TANDEM 4 PUESTOS EN ACERO INOXIDABLE	O321PB		Activo	828,240.00	TANDEM NUEVO UBICADO BODEGA RONDA 2 PISO
13000019	PB	Sede Centro		SILLA TANDEM 4 PUESTOS EN ACERO INOXIDABLE	O321PB		Activo	828,240.00	TANDEM NUEVO UBICADO SEDE RONDA 12-12
06001549	PB	Sede Centro	DPTO REGISTROS PUBLICOS	ESCRITORIO ESTANDAR BASE FORMICA ALPICLARO	O321PB		Activo	1,196,482.00	JUDICANTE # 2
06001550	PB	Sede Centro	DPTO REGISTROS PUBLICOS	ESCRITORIO ESTANDAR BASE FORMICA ALPICLARO	O321PB	NA	Activo	1,196,482.00	ESCRITORIO ENTRE ELOY Y DALIS
21000105	PB	Sede Centro	DIRECCION ADMINISTRATIVA Y FINANCIERA	MONITOR IPS 27"	O315PB	0AT0HCNT3	Activo	925,988.98	COMBO TECLADO + MOUSE INALAMBRICO MARCA RECOMENDAD GENIUS 28/04/2022
21000081	PB	Sede Centro	DIRECCION DE REGISTROS	HP ELITEBOOK X360 1030 G8	O321PB	CND2020H8J	Activo	9,969,192.40	DIRECTORA DE REGISTRO PLAN DE REEMPLAZO
12000035	PB	Sede Centro	DPTO REGISTROS PUBLICOS	IPHONE 11 128GB	O321PB	NANCY	Activo	3,492,580.00	DIRECCIÓN DE REGISTRO POR REMPLAZO
12000037	PB	Sede Centro	DIRECCION DE REGISTROS	IPHONE 12 128 GB AZ	O321PB		Activo	2,767,294.00	EQUIPO DIRECTORES
Nit del custodio	Nombre								
45479229	ALVAREZ SANTIAGO XIOMARA DEL CARMEN			Cargo	Profesional De Consulta Especializada	Ubicacion	Direccion De Servicios Registrales		
Cod. Activo	Fondo	Ubicacion	Area	Descripcion	C. Costo	Cod. Intel	Estado	Avaluo	Observacion
06000233	PB	Sede Centro	DIV SERVICIO AL USUARIO Y CAE	TANDES MULTISILLA	O322PB		Activo	307,406.51	AREA DE ASESORIA Y ATENCION AL CLIENTE
06000245	PB	Sede Ronda Real	DIV SERVICIO AL USUARIO Y CAE	CUBICULO ESTANDAR FORMICA ALPICLARO AUTOCONSULTA	O321PB		Activo	950,780.00	AREA DE ASESORIA Y ATENCION AL CLIENTE
06000378	PB	Sede Centro	VICEPRESIDENCIA DE COMPETITIVIDAD	SILLAS INTERLOCUTORA SIN BRAZO COLOR NEGRA	O200PB		Activo	167,647.00	ANTES OFICINA DE AL LADO DE VICEPRESIDENCIA SE BAJÓ ASESORIA
06000410	PB	Sede Centro	PRESIDENCIA EJECUTIVA	SILLAS INTERLOCUTORA NEGRO	O321PB		Activo	38,577.78	A LADO DE XIOMARA
06000689	PB	Departamento De	DPTO TIC	SILLAS INTERLOCUTORA NEGRA	O315PB		Activo	38,577.78	SESORIA
06000229	PB	Sede Centro	DIV SERVICIO AL USUARIO Y CAE	ESCRITORIO TIPO CUBICULO DOBLE CON BASE FORMICA ALPICLARO ALARGADO(COMFENALCO)	O322PB		Activo	1,909,561.00	AREA DE ASESORIA Y ATENCION AL CLIENTE- LO UTILIZA EL DE COMFENALCO
06000268	PB	Sede Centro	DIV SERVICIO AL USUARIO Y CAE	GAVETERO DE 2 GAVETAS	O322PB		Activo	144,860.00	ASESORIA A LADO COMFENALCO
06001477	PB	Sede Centro	DIV SERVICIO AL USUARIO Y CAE	SILLA RED ALTA CON CONTACTO PERMANENTE CON BRAZOS MALLA NEGRA	O322PB	AFME01019	Activo	416,500.00	UBICADO ENTRADA PRINCIPAL
13000003	PB	Sede Centro		MUEBLE EN RH	O313PB		Activo	1,474,375.00	MUEBLE PARA AUTOCONSULTA
12000006	PB	Sede Centro	DPTO REGISTROS PUBLICOS	SAMSUNG GX J2C16J260M	O313PB	3102057877	Activo	334,900.00	TELETRABAJO
07000549	PB	Sede Centro	DPTO REGISTROS PUBLICOS	HP ALL IN ONE G4 AB 400 - MONITOR 20"	O322PB	8CG9213F4C	Activo	3,060,151.25	EQUIPO ASIGNADO MESA DE AYUDA : 23458
06001539	PB	Sede Centro	DIV SERVICIO AL USUARIO Y CAE	SILLA GIRATORIA ALTA SILLA RED ALTA CON CONTACTO PERMANENTE CON BRAZOS MALLA NEGRA	O322PB		Activo	350,000.00	SILLA PARA MARIA INES GUARDA POR TRABAJO EN CASA

LISTADO DE ACTIVOS POR CUSTODIO

Entorno . 2

Fecha : 28-04-2023

Pag. : 103 / 133

06001540	PB	Sede Centro	DIV SERVICIO AL USUARIO Y CAE	SILLA GIRATORIA ALTA SILLA RED ALTA CON CONTACTO PERMANENTE CON BRAZOS MALLA NEGRA	O322PB	Activo	350,000.00	SILLA COMFENALCO
06001541	PB	Sede Centro	DIV SERVICIO AL USUARIO Y CAE	SILLA GIRATORIA ALTA SILLA RED ALTA CON CONTACTO PERMANENTE CON BRAZOS MALLA NEGRA	O322PB	Activo	350,000.00	

Nit del custodio	Nombre		Cargo	Ubicacion
45487988	ZUNIGA PLAZA VICTORIA EUGENIA		Asistente Servicio Al Usuario Y Cae	Direccion De Servicios Registrales

Cod. Activo	Fondo	Ubicacion	Area	Descripcion	C. Costo	Cod. Intel	Estado	Avaluo	Observacion
06000242	PB	Sede Ronda Real	DPTO INVESTIGACIONES	ESCRITORIO ESTANDAR FORMICA ALPICLARO BANDAS COLOR MADERA CON GABETERO	O322PB		Activo	2,731,097.22	CLAVE SEGURA
06001330	PB	Sede Ronda Real	DIV SERVICIO AL USUARIO Y CAE	SILLA RED ALTA CON CONTACTO PERMANENTE CON BRAZOS MALLA NEGRA	O322PB	AFME01019	Activo	416,500.00	
21000142	PB	Sede Centro	DIRECCION ADMINISTRATIVA Y FINANCIERA	HP 200 G4 AIO 22 ALL IN ONE	O315PB	8CC15036G	Activo	3,867,500.00	MESA 22611 PENDIENTE POR ASIGNAR BYRON MARTINEZ

Nit del custodio	Nombre		Cargo	Ubicacion
45491073	GUARDO MARRUGO MARIA INES		Supernumerario	Direccion De Servicios Registrales

Cod. Activo	Fondo	Ubicacion	Area	Descripcion	C. Costo	Cod. Intel	Estado	Avaluo	Observacion
07000420	PB	Sede Ronda Real	DIV SERVICIO AL USUARIO Y CAE	ALL IN ONE PRO ONE 400 G2 20	O322PB	MXL73112VS	Activo		1.00 EL EQUIPO ANTERIOR DEBE QUEDAR COMO CUSTODIO EL DEPARTAMENTO DE SISTEMAS, MESA DE AYUDA # 24955

Nit del custodio	Nombre		Cargo	Ubicacion
45492403	GENTILE MEUSBURGER GINA ELY		Asesor Jurídico De Registros	Direccion De Servicios Registrales

Cod. Activo	Fondo	Ubicacion	Area	Descripcion	C. Costo	Cod. Intel	Estado	Avaluo	Observacion
06000149	PB	Sede Centro	DPTO REGISTROS PUBLICOS	ESCRITORIO ESTANDAR BASE FORMICA ALPICARO ESTRUCTURA METALICA COLOR GRIS	O321PB		Activo	1,909,561.00	AREA DE REGISTRO MERCANTIL
06001212	PB	Sede Centro	DPTO REGISTROS PUBLICOS	SILLAS GIRATORIAS NEGRAS Q3 CON BRAZOS GRADUABLES CON ESPALDAR EN MALLA MOVIMIENTO SINCRONIZADO DE INCLINACIÓN DE ESPALDAR Y ASIENTO CON DOS POSICIONES DE BLOQUEO , ASIENTO	O321PB		Activo	673,067.00	

LISTADO DE ACTIVOS POR CUSTODIO

Entorno . 2

Fecha : 28-04-2023

Pag. : 104 / 133

TEXTIL COLOR NEGRO.									
21000085	PB	Sede Centro	DIRECCION ADMINISTRATIVA Y FINANCIERA	HP 240 G8 NSD,INTEL® CO+PANTALLA	O315PB	5CG1462FY2	Activo	4,738,102.81	MCAMBIO DE EQUIPO + PANTALLA 14/03/2022
Nit del custodio	Nombre		Cargo		Ubicacion				
45493151	GUERRERO ROMERO TANIE		Asistente Jurídico		Direccion De Servicios Registrales				
Cod. Activo	Fondo	Ubicacion	Area	Descripcion	C. Costo	Cod. Intel	Estado	Avaluo	Observacion
06000139	PB	Sede Centro	DPTO REGISTROS PUBLICOS	MESA DE MADERA	O321PB		Activo	786,828.00	MESA AUXILIAR AL LADO DE NEVERA ZONA REGISTRO
21000095	PB	Sede Centro	DIRECCION ADMINISTRATIVA Y FINANCIERA	HP 240 G8 NSD,INTEL® CO+PANTALLA	O315PB	5CG149057	Activo	4,738,102.81	CAMBIO DE EQUIPO 14/03/2022
Nit del custodio	Nombre		Cargo		Ubicacion				
45501397	COVO FERNANDEZ MARIA JOSEFINA		Director Administrativo Y Financiero		Direccion Administrativa Y Financiera				
Cod. Activo	Fondo	Ubicacion	Area	Descripcion	C. Costo	Cod. Intel	Estado	Avaluo	Observacion
02000001	PV	Sede Centro	DIRECCION ADMINISTRATIVA Y FINANCIERA	CASA COLONIAL BALOCO DE DOS PISOS CON ENTRESUELO, NOMENCLATURA N° 2-84 Y/O 2-86(SEGÚN ESCRITURA PÚBLICA N° 730 DE MAYO 19 DE 1967 DE LANOTARIA 1ERA DE CARTAGENA), DE LA CALLE 33 DEL BARRIO LA CATEDRAL DEL CENTROHISTÓRICO DE LA CIUDAD, MATRICULAS INMOBILIARIAS NO. 101003800079-,REGISTROS CATASTRALES NO. 002-0005, ÁREA DE LOTE: 441 M2 ,ÁREA DE CONSTRUCCIÓN(1ER PISO, 2DO PISO Y	O310PV		Activo	19,890,000,000.00	SEDE CENTRO
02000002	PV	Sede Centro	DIRECCION ADMINISTRATIVA Y FINANCIERA	CASA COLONIAL SANTA TERESA DE DOS (2) PISOS CON CON ENTRESUELO NOMENCLATURA N° 32-41, MATRICULA INMOBILIARIAS N°. 060-332, REFERENCIA CATASTRAL NO. 1-3001-0101-0071-0010-000, ÁREA DE LOTE 670 M2, ÁREA DE CONSTRUCCIÓN: 1.043,11 M2 APROX	O310PV		Activo	10,050,000,000.00	SEDE CENTRO
02000005	PV	Sede Ronda Real	PRESIDENCIA EJECUTIVA	EDIFICIO CENTRO DE SALUD Y NEGOCIOS RONDA REAL 2A ETAPA CRA 69 #311-39 LOCAL N° 1-50 CON AREA TOTAL DE 58 M2, NRO MATRICULA 060-226524	O100PV	N/A	Activo	359,600,000.00	TERRENO-RONDA REAL - L50

LISTADO DE ACTIVOS POR CUSTODIO

Entorno . 2

Fecha : 28-04-2023

Pag. : 105 / 133

02000006	PV	Sede Ronda Real	DIRECCION ADMINISTRATIVA Y FINANCIERA	EDIFICIO CENTRO DE SALUD Y NEGOCIOS RONDA REAL 2A ETAPA CRA 69 #311-39 LOCAL N° 1-51 CON AREA TOTAL DE 55 M2, NRO MATRICULA 060-226525	O310PV	Activo	341,000,000.00 RONDA REAL	
02000007	PB	Sede Ronda Real	DIRECCION ADMINISTRATIVA Y FINANCIERA	EDIFICIO CENTRO DE SALUD Y NEGOCIOS RONDA REAL 2A ETAPA CRA 69 #311-39 LOCAL N° 1-46 CON AREA TOTAL DE 31 M2, NRO MATRICULA 060-226520	O310PB	Activo	164,300,000.00 RONDA REAL	
02000008	PB	Sede Ronda Real	DIRECCION ADMINISTRATIVA Y FINANCIERA	EDIFICIO CENTRO DE SALUD Y NEGOCIOS RONDA REAL 2A ETAPA CRA 69 #311-39 LOCAL N° 1-47 CON AREA TOTAL DE 31 M2, NRO MATRICULA 060-226521	O310PB	Activo	164,300,000.00 RONDA REAL	
02000009	PB	Sede Ronda Real	DIRECCION ADMINISTRATIVA Y FINANCIERA	EDIFICIO CENTRO DE SALUD Y NEGOCIOS RONDA REAL 2A ETAPA CRA 69 #311-39 LOCAL N° 2-27 CON AREA TOTAL DE 225 M2, NRO MATRICULA 060-226548	O310PB	Activo	967,500,000.00 RONDA REAL	
02000010	PB	Sede Ronda Real	DIRECCION ADMINISTRATIVA Y FINANCIERA	EDIFICIO CENTRO DE SALUD Y NEGOCIOS RONDA REAL 2A ETAPA CRA 69 #311-39 LOCAL N° 2-28 CON AREA TOTAL DE 59 M2, NRO MATRICULA 060-226549	O310PB	Activo	253,700,000.00 RONDA REAL	
02000011	PB	Sede Ronda Real	DIRECCION ADMINISTRATIVA Y FINANCIERA	EDIFICIO CENTRO DE SALUD Y NEGOCIOS RONDA REAL 2A ETAPA CRA 69 #311-39 LOCAL N° 2-29 CON AREA TOTAL DE 59 M2, NRO MATRICULA 060-226550	O310PB	Activo	253,700,000.00 RONDA REAL	
02000004	PV	Sede Ronda Real	DIRECCION ADMINISTRATIVA Y FINANCIERA	EDIFICIO CENTRO DE SALUD Y NEGOCIOS RONDA REAL 2A ETAPA CRA 69 #311-39 LOCAL N° 1-49 CON AREA TOTAL DE 91 M2, NRO MATRICULA 060-226523	O310PV	N/A	Activo	564,200,000.00 RONDA REAL
06000001	PB	Sede Centro	DIRECCION ADMINISTRATIVA Y FINANCIERA	ALMACENAMIENTO GRIS DE PISO PEQUEÑO	O310PB	Activo	257,242.00 MUEBLE DE OFICIA DIRECCION ADMINISTRATIVA	
06000002	PB	Sede Centro	DIRECCION ADMINISTRATIVA Y FINANCIERA	MESA REDONDA	O310PB	Activo	382,452.00 DIRECCION ADMINISTRATIVA	
06000005	PB	Sede Centro	DIRECCION ADMINISTRATIVA Y FINANCIERA	SILLAS INTERLOCUTORA SIN BRAZO.	O310PB	Activo	118,320.00 DIRECCION ADMINISTRATIVA	
06000006	PB	Sede Centro	DIRECCION ADMINISTRATIVA Y FINANCIERA	SILLAS INTERLOCUTORA SIN BRAZO.	O310PB	Activo	118,320.00 DIRECCION ADMINISTRATIVA	
06000007	PB	Sede Centro	DIRECCION ADMINISTRATIVA Y FINANCIERA	SILLAS INTERLOCUTORA SIN BRAZO.	O310PB	Activo	118,320.00 DIRECCION ADMINISTRATIVA	
06000009	PB	Sede Centro	DIRECCION ADMINISTRATIVA Y FINANCIERA	ESCRITORIO ESTANDAR BASE FORMICA ALPICARO ESTRUCTURA METALICA COLOR GRIS	O310PB	Activo	927,869.00 DIRECCION ADMINISTRATIVA	
06000364	PB	Sede Centro	DIRECCION ADMINISTRATIVA Y FINANCIERA	SILLA INTERLOCUTORA TAPIZADO COLOR NEGRA	O313PB	Activo	38,577.78 SILLAS DE OFICINA ALTERNA DE ADMINISTRATIVA	
06000365	PB	Sede Centro	DIRECCION ADMINISTRATIVA Y FINANCIERA	SILLA INTERLOCUTORA TAPIZADO NEGRA	O313PB	Activo	38,577.78 SILLAS DE OFICINA ALTERNA DE ADMINISTRATIVA	

LISTADO DE ACTIVOS POR CUSTODIO

Entorno . 2

Fecha : 28-04-2023

Pag. : 106 / 133

05000099	PB	Sede Centro	DIRECCION ADMINISTRATIVA Y FINANCIERA	VIDEO PROYECTOR LG MINI PH 550 RESOLUCION HD 1280*720	O310PB	712SRZSPK9	Activo	1,832,600.00 TRABAJO EN CASA
06001479	PB	Sede Centro	DIRECCION ADMINISTRATIVA Y FINANCIERA	SILLA RED ALTA CON CONTACTO PERMANENTE CON BRAZOS MALLA NEGRA	O313PB	AFME01019	Activo	416,500.00 SILLA A CARGO DE ASISTENTE DE DIRECCION ADMINISTRATIVA
01000001	PV	Sede Centro	PRESIDENCIA EJECUTIVA	TERRENO URBANO DE CONSTRUCCION CASA COLONIAL BALOCO 441 M2	O100PV	NA	Activo	2,425,500,000.00 TERRENO CASA BALOCO
01000002	PV	Sede Centro	PRESIDENCIA EJECUTIVA	TERRENO URBANO DE CONSTRUCCION CASA COLONIAL SANTA TERESA 395 M2	O100PV	NA	Activo	2,172,500,000.00 CASA CENTRO 2 SANTA TERESA
04000092	PB	Sede Centro	DIRECCION ADMINISTRATIVA Y FINANCIERA	ESCANER EPSON ES-300W PORTATIL WORKFORCE INALAMBRICO	O313PB	B11B242201	Activo	1,167,503.10
01000005	PV	Sede Ronda Real	PRESIDENCIA EJECUTIVA	TERRENO URBANO DE CONSTRUCCION LOCAL COMERCIAL EDIFICIO RONDA REAL L51 AREA 39 M2	O100PV	N/A	Activo	66,000,000.00 TERRENO - RONDA REAL - L51
01000003	PV	Sede Ronda Real	PRESIDENCIA EJECUTIVA	TERRENO URBANO DE CONSTRUCCION LOCAL COMERCIAL EDIFICIO RONDA REAL L49 AREA 85 M2	O100PV	N/A	Activo	109,200,000.00 TERRENO-RONDA REAL L49
21000006	PB	Sede Centro	DIRECCION ADMINISTRATIVA Y FINANCIERA	PORTATIL HP 430 G6,17-8565U, 8 GB SSD 256 W10P N/P 6WV46LT#ABM	O310PB	CD94521KW	Activo	3,808,734.75 HP NUEVOS, DIRECTORA ADMINISTRATIVA Y FINANCIERA
01000006	PB	Sede Ronda Real	DIRECCION ADMINISTRATIVA Y FINANCIERA	TERRENO URBANO DE CONSTRUCCION LOCAL COMERCIAL EDIFICIO RONDA REAL L 46 AREA 22 M2	O310PB	N/A	Activo	37,200,000.00 TERRENO RONDA REAL L46
01000007	PB	Sede Ronda Real	PRESIDENCIA EJECUTIVA	TERRENO URBANO DE CONSTRUCCION LOCAL COMERCIAL EDIFICIO RONDA REAL L 47 AREA 22 M2	O100PB	N/A	Activo	37,200,000.00 TERRENO RONDA REAL L47
01000008	PB	Sede Ronda Real	PRESIDENCIA EJECUTIVA	TERRENO URBANO DE CONSTRUCCION LOCAL COMERCIAL EDIFICIO RONDA REAL 2 - 27 AREA 150 M2	O100PB	N/A	Activo	270,000,000.00 TERRENO RONDA REAL 2 - 27
01000009	PB	Sede Ronda Real	PRESIDENCIA EJECUTIVA	TERRENO URBANO DE CONSTRUCCION LOCAL COMERCIAL EDIFICIO RONDA REAL 2 - 28 AREA 39M2	O100PB	N/A	Activo	70,800,000.00 TERRENO RONDA REAL 2 - 28
01000010	PB	Sede Ronda Real	PRESIDENCIA EJECUTIVA	TERRENO URBANO DE CONSTRUCCION LOCAL COMERCIAL EDIFICIO RONDA REAL 2 - 29 AREA 39M2	O100PB	N/A	Activo	70,800,000.00 TERRENO RONDA REAL 2 - 29
03000004	PB	Sede Centro	DIRECCION ADMINISTRATIVA Y FINANCIERA	CAMIONETA MARCA RENAULT DUSTER INTENS 4*2	O313PB	2842Q24437	Activo	58,950,000.00 CAMIONETA DUSTER AREA ADMINISTRATIVA COLOR GRIS
01000004	PV	Sede Ronda Real	PRESIDENCIA EJECUTIVA	TERRENO URBANO DE CONSTRUCCION LOCAL COMERCIAL EDIFICIO RONDA REAL L50 AREA 42 M2	O100PV	N/A	Activo	69,600,000.00 TERRERO - RONDA REAL - L50
21000111	PB	Sede Centro	DIRECCION ADMINISTRATIVA Y FINANCIERA	MONITOR IPS 27"	O315PB	0AT0HCNT3	Activo	925,988.98 COMBO TECLADO + MOUSE INALAMBRICO MARCA RECOMENDAD GENIUS 28/04/2022
21000080	PB	Sede Centro	DIRECCION ADMINISTRATIVA Y FINANCIERA	HP ELITEBOOK X360 1030 G8	O310PB	CND2020H78	Activo	9,969,192.40 DIRECTORA ADMINISTRATIVA PLAN REEMPLAZO
12000038	PB	Sede Centro	DIRECCION ADMINISTRATIVA Y FINANCIERA	IPHONE 12 128 GB AZ	O310PB		Activo	2,767,294.00 EQUIPO DIRECCIÓN ADMINISTRATIVA Y FINANCIERA

LISTADO DE ACTIVOS POR CUSTODIO

Entorno . 2

Fecha : 28-04-2023

Pag. : 107 / 133

Nit del custodio	Nombre		Cargo	Ubicacion					
45502757	CANO MARIN ETERVINA MARIA		Asistente Servicio Al Usuario Y Cae	Direccion De Servicios Registrales					
Cod. Activo	Fondo	Ubicacion	Area	Descripcion	C. Costo	Cod. Intel	Estado	Avaluo	Observacion
06000305	PB	Sede Centro	DIV SERVICIO AL USUARIO Y CAE	ARCHIVADOR PEQUEÑO VERTICAL METALICO DOBLE PUERTA COLOR GRIS	0322PB		Activo	1,067,800.00	AREA DE CAJAS Y ATENCION AL CLIENTE RONDA REAL
06000333	PB	Sede Ronda Real	DIV SERVICIO AL USUARIO Y CAE	GAVETERO RODANDE DE DOS GAVETAS	0322PB		Activo	494,508.00	AREA ATENCION AL CLIENTE RONDA REAL - SOPORTE IMPRESORA
06001331	PB	Sede Ronda Real	DIV SERVICIO AL USUARIO Y CAE	SILLA RED ALTA CON CONTACTO PERMANENTE CON BRAZOS MALLA NEGRA	0322PB	AFME01019	Activo	416,500.00	
07000541	PB	Sede Centro	DPTO REGISTROS PUBLICOS	COMPUTADOR HP 400 G4 AIO 20"	0322PB	8CG90991G0	Activo	2,800,000.00	EQUIPO ASIGNADO MESA DE AYUDA: 23461

Nit del custodio	Nombre		Cargo	Ubicacion					
45503084	AGUIRRE ESPRIELLA ELVIRA		Asistente De Registros	Direccion De Servicios Registrales					
Cod. Activo	Fondo	Ubicacion	Area	Descripcion	C. Costo	Cod. Intel	Estado	Avaluo	Observacion
06001198	PB	Sede Centro	DPTO REGISTROS PUBLICOS	SILLAS GIRATORIAS NEGRAS Q3 CON BRAZOS GRADUABLES CON ESPALDAR EN MALLA MOVIMIENTO SINCRONIZADO DE INCLINACIÓN DE ESPALDAR Y ASIENTO CON DOS POSICIONES DE BLOQUEO , ASIENTO TEXTIL COLOR NEGRO.	0321PB		Activo	673,067.00	SE ENCUENTRA EN LOS NUEVOS PUESTOS DE REGISTRO ANTIGUO PUESTOS DE MARIA J ESMERAL Y CESAR
07000425	PB	Sede Centro	DPTO REGISTROS PUBLICOS	ALL IN ONE PRO ONE 400 G2 20	0321PB	MXL73112V	Activo	1.00	TELETRABAJO
19000006	PB	Sede Centro	ADMINISTRATIVA	ZTE MF971V4 NG	0313PB		Activo	394,900.31	TELETRABAJO(VICTORIA)

Nit del custodio	Nombre		Cargo	Ubicacion					
45522940	FERRIN ROJAS MARTA INES								
Cod. Activo	Fondo	Ubicacion	Area	Descripcion	C. Costo	Cod. Intel	Estado	Avaluo	Observacion

LISTADO DE ACTIVOS POR CUSTODIO

Entorno . 2

Fecha : 28-04-2023

Pag. : 108 / 133

Nit del custodio	Nombre		Cargo	Ubicacion					
45525183	ALMEIDA RODELO MIRIAM SOFIA		Profesional De Emprendimiento	Vicepresidencia De Competitividad					
Cod. Activo	Fondo	Ubicacion	Area	Descripcion	C. Costo	Cod. Intel	Estado	Avaluo	Observacion
06000763	PB	Sede Centro	DIRECCION DE COMPETITIVIDAD EMPRESARIAL	SILLA GIRATORIA ALTA SILLA RED ALTA CON CONTACTO PERMANENTE CON BRAZOS MALLA NEGRA	O211PB		Activo	1,456,283.00	AREA DE DESARROLLO EMPRESARIAL
06001324	PB	Sede Ronda Real	PRESIDENCIA EJECUTIVA	SILLA RED ALTA CON CONTACTO PERMANENTE CON BRAZOS MALLA NEGRA	O233PB	AFME01019	Activo	416,500.00	TRABAJO EN CASA ANTES KELLY
21000023	PB	Sede Centro	DIRECCION DE SERVICIOS EMPRESARIALES	PORTATIL HP 240 G7	O233PB	5CG05274PP	Activo	3,177,300.00	LAN DE REEMPLAZO DE ACTIVOS + SE ENTREGA MORRAL Y MOUSE

Nit del custodio	Nombre		Cargo	Ubicacion					
45528556	VILLADIEGO PATERNINA PATRICIA DE JESUS								
Cod. Activo	Fondo	Ubicacion	Area	Descripcion	C. Costo	Cod. Intel	Estado	Avaluo	Observacion

Nit del custodio	Nombre		Cargo	Ubicacion					
45530435	MAMBY BOSSA LADYS DIANA		Asistente Administrativa	Vicepresidencia De Competitividad					
Cod. Activo	Fondo	Ubicacion	Area	Descripcion	C. Costo	Cod. Intel	Estado	Avaluo	Observacion
21000090	PB	Sede Centro	DIRECCION ADMINISTRATIVA Y FINANCIERA	HP 240 G8 NSD,INTEL® CO+PANTALLA	O315PB	5CG14896C	Activo	4,738,102.81	ASISTENTE DE VICEPRESIDENCIA

Nit del custodio	Nombre		Cargo	Ubicacion					
45531546	FONTALVO TORRENTE KAREN TATIANA								
Cod. Activo	Fondo	Ubicacion	Area	Descripcion	C. Costo	Cod. Intel	Estado	Avaluo	Observacion

LISTADO DE ACTIVOS POR CUSTODIO

Entorno . 2

Fecha : 28-04-2023

Pag. : 109 / 133

Nit del custodio	Nombre		Cargo		Ubicacion				
45541008	DIAZ PEREZ YURANI		Coordinador De Proyectos		Presidencia Ejecutiva				
Cod. Activo	Fondo	Ubicacion	Area	Descripcion	C. Costo	Cod. Intel	Estado	Avaluo	Observacion
14000001	PB	Sede Centro	DPTO PLANEACION Y SISTEMAS DE GESTION	SILLA GIRATORIA ESPALDAR EN MALLA NEGRA ASIEN TO TAPIZADO NEGRO CON BRAZO	O331PB	N/A	Activo	542,801.85	
21000056	PB	Sede Centro	DPTO TIC	HP 240 7G-DR4-2666	O315PB	5CG051BRW	Activo	3,226,705.11	ANTES JUAQUIN BERROCAL AHORA YURANIS CAMBIO EQUIPO DE COMPUTO POR ARREGLO AL ANTERIOR PC + MORRAL POR REEMPLAZO MANTENIMIENTO 1 FECHA: 2 JULIO 2021 MESA DE AYUDA: 4954
21000102	PB	Sede Centro	DIRECCION ADMINISTRATIVA Y FINANCIERA	MONITOR IPS 27"	O315PB	0AT0CNT300	Activo	925,988.98	COMBO TECLADO + MOUSE INALAMBRICO MARCA RECOMENDAD GENIUS 28/04/2022
Nit del custodio	Nombre		Cargo		Ubicacion				
45548982	LOPEZ FERNANDEZ ROXANA MILENA								
Cod. Activo	Fondo	Ubicacion	Area	Descripcion	C. Costo	Cod. Intel	Estado	Avaluo	Observacion
Nit del custodio	Nombre		Cargo		Ubicacion				
45561791	AREVALO JULIO SUSANA PATRICIA		Coordinador Contador		Direccion Administrativa Y Financiera				
Cod. Activo	Fondo	Ubicacion	Area	Descripcion	C. Costo	Cod. Intel	Estado	Avaluo	Observacion
04000006	PB	Sede Centro	DPTO FINANCIERA	IMPRESORA EPSON FX-2190	O311PB	FCTY13405	Activo	2,749,200.00	AREA FINANCIERA
04000030	PB	Sede Centro	DPTO FINANCIERA	PROTECTOR DE CHEQUES MNULL MODELO275	O311PB	0202776	Activo	650,760.00	AREA FINANCIERA EDWIN CASTILLO TELETRABAJO
07000022	PB	Sede Centro	DIV ARBITRAJE Y CONCILIACION	DELL VOSTRO 220S	O324PB	24M55L1	Activo	1,728,541.00	01/08/2022 FECHA DE MANTENIMIENTO: 30/09/2020 MESA DE AYUDA: 1083 CARMEN DE BOLIVAR MANTENIMIENTO 1 FECHA: 2 JULIO MESA DE AYUDA: 3740 MANTENIMIENTO 1 FECHA: 2 JULIO MESA DE AYUDA: 3740
06000455	PB	Sede Centro	DPTO FINANCIERA	ALMACENAMIENTO HORIZONTAL DOS ENTREPAÑOS GRANDE(PRACTICANTE)	O311PB		Activo	1.00	FINANCIERA

LISTADO DE ACTIVOS POR CUSTODIO

Entorno . 2

Fecha : 28-04-2023

Pag. : 110 / 133

06000055	PB	Sede Centro	DPTO FINANCIERA	REPISA METALICA	O311PB		Activo	147,000.00 AREA FINANCIERA
06000056	PB	Sede Centro	DPTO FINANCIERA	ESCRITORIO ESTANDAR BASE FORMICA ALPICARO ESTRUCTURA METALICA COLOR GRIS	O311PB		Activo	1,567,728.00 AREA FINANCIERA
06000070	PB		DPTO FINANCIERA	ESCRITORIO ESTANDAR BASE FORMICA ALPICARO ESTRUCTURA METALICA COLOR GRIS-PRACTICANTE FIANANCIERA	O311PB		Activo	1,567,728.00 AREA FINANCIERA PRACTICANTE
06000376	PB	Sede Centro	DPTO PLANEACION Y SISTEMAS DE GESTION	SILLA INTERLOCUTORA SIN BRAZO AZUL REY	O107PB		Activo	38,577.78
06001545	PB	Sede Centro	DPTO FINANCIERA	SILLA RED ALTA CON CONTACTO PERMANENTE CON BRAZOS MALLA	O311PB	AFME01019	Activo	416,500.00
06001546	PB	Sede Centro	DPTO FINANCIERA	SILLA RED ALTA CON CONTACTO PERMANENTE CON BRAZOS MALLA	O311PB	AFME01019	Activo	416,500.00 SILLA A CARGO DE PRACT FINANCIERA
21000054	PB	Sede Centro	JEFE DEPARTAMENTO FINANCIERO	HP 240 7G-DR4-2666	O311PB	5CG051BPV	Activo	3,226,705.11 FINANCIERA+ MORRAL MANTENIMIENTO DE EQUIPO MESA DE AYUDA 3891
21000109	PB	Sede Centro	DIRECCION ADMINISTRATIVA Y FINANCIERA	MONITOR IPS 27"	O315PB	0AT0HCNT3	Activo	925,988.98 COMBO TECLADO + MOUSE INALAMBRICO MARCA RECOMENDAD GENIUS 28/04/2022

Nit del custodio	Nombre	Cargo	Ubicacion
45562109	CASALINS MADERA DIANA CRISTINA	Coordinador Analista De Planeación Estratégica	Presidencia Ejecutiva

Cod. Activo	Fondo	Ubicacion	Area	Descripcion	C. Costo	Cod. Intel	Estado	Avaluo	Observacion
05000101	PB	Sede Centro	DPTO PLANEACION Y SISTEMAS DE GESTION	SILLA RED ALTA CON CONTACTO PERMANENTE CON BRAZOS MALLA NEGRA	O107PB	AFME01019	Activo	416,500.00	
21000066	PB	Sede Centro	ADMINISTRATIVA	HP 240G8	O315PB	5CG1291N5L	Activo	3,323,789.51	COORDINADOR PLANEACION ESTRATEGICA,SEGUI MIENTO Y EVALUACION 21/12/2021
21000104	PB	Sede Centro	DIRECCION ADMINISTRATIVA Y FINANCIERA	MONITOR IPS 27"	O315PB	0AT0HCNT3	Activo	925,988.98	COMBO TECLADO + MOUSE INALAMBRICO MARCA RECOMENDAD GENIUS 28/04/2022

Nit del custodio	Nombre	Cargo	Ubicacion
45591491	BARRIOS BARRIOS ISMENIA CECILIA	Asistente Jurídico	Direccion De Servicios Registrales

Cod. Activo	Fondo	Ubicacion	Area	Descripcion	C. Costo	Cod. Intel	Estado	Avaluo	Observacion
14000004	PB	Sede Centro	DIRECCION ADMINISTRATIVA Y FINANCIERA	SILLA GIRATORIA ESPALDAR EN MALLA NEGRA ASIENTO TAPIZADO NEGRO CON BRAZO	O313PB	N/A	Activo	542,801.85	OFICINA ALADO DE FINANCIERA- ANTIGUA OFICINA DEL CENSO
21000093	PB	Sede Centro	DIRECCION ADMINISTRATIVA Y FINANCIERA	HP 240 G8 NSD,INTEL® CO+PANTALLA	O315PB	5CG1462HR	Activo	4,738,102.81	CAMBIO EQUIPO 14/03/2022

LISTADO DE ACTIVOS POR CUSTODIO

Entorno . 2

Fecha : 28-04-2023

Pag. : 111 / 133

Nit del custodio	Nombre		Cargo	Ubicacion					
45691323	ORTEGA GONZALEZ EIDIN DEL ROSARIO		Asistente Entrega Documentos	Direccion De Servicios Registrales					
Cod. Activo	Fondo	Ubicacion	Area	Descripcion	C. Costo	Cod. Intel	Estado	Avaluo	Observacion
06000299	PB	Sede Ronda Real	DIV SERVICIO AL USUARIO Y CAE	ESCRITORIO ESPECIAL RECEPCION DE DOCUMENTOS BASE FORMICA ALPICLARO	O322PB		Activo	1,264,663.00	ENTREGA DE DOCUMENTOS RONDA
07000284	PB	Sede Ronda Real	DIV SERVICIO AL USUARIO Y CAE	CAPTOR BIOMETRICO FUTRONIC FS88H	O322PB	FP410049	Activo	340,702.00	CAE RONDA
06000316	PB	Sede Centro	DIV SERVICIO AL USUARIO Y CAE	ALMACENAMIENTO DE PISO DOS PUERTAS METALICO COLOR GRIS	O322PB		Activo	1,234,372.00	AREA DE CAJAS Y ATENCION AL CLIENTE RONDA REAL-CUSTODIO ANTERIOR JORGE RIPOLL
06000328	PB	Sede Ronda Real	DIV SERVICIO AL USUARIO Y CAE	GAVETERO RODANDE DE DOS GAVETAS	O322PB		Activo	494,508.00	AREA DE CAJAS Y ATENCION AL CLIENTE RONDA REAL
21000138	PB	Sede Centro	DIRECCION ADMINISTRATIVA Y FINANCIERA	HP 200 G4 AIO 22 ALL IN ONE6	O315PB	8CC15036HS	Activo	3,867,500.00	PENDIENTE POR ASIGNAR ROBERTO TAPIAS
06001336	PB	Sede Ronda Real	DIV SERVICIO AL USUARIO Y CAE	SILLA RED ALTA CON CONTACTO PERMANENTE CON BRAZOS MALLA NEGRA	O322PB	AFME01019	Activo	416,500.00	SILLA RECEPCION DE DOCUMENTOS RONDA
04000094	PB	Sede Centro	DIV SERVICIO AL USUARIO Y CAE	ESCANER FUJITSU FI 7160-60PPM	O322PB		Activo	4,086,425.13	SEDE RONDA
Nit del custodio	Nombre		Cargo	Ubicacion					
45747824	VEGA ESCORCIA DEYSY DEL CARMEN		Asistente De Caja	Direccion De Servicios Registrales					
Cod. Activo	Fondo	Ubicacion	Area	Descripcion	C. Costo	Cod. Intel	Estado	Avaluo	Observacion
06000256	PB	Sede Centro	DIV SERVICIO AL USUARIO Y CAE	CAJA FUERTE ANCLA	O322PB		Activo	1.00	AREA DE CAJAS
06000265	PB	Sede Centro	DIV SERVICIO AL USUARIO Y CAE	GAVETERO DE 2 GAVETAS	O322PB		Activo	144,860.00	AREA DE CAJAS
06001447	PB	Sede Centro	DIV SERVICIO AL USUARIO Y CAE	SILLA GIRATORIA ALTA SILLA RED ALTA CON CONTACTO PERMANENTE MALLA NEGRA	O322PB	NA	Activo	350,000.00	
07000471	PB	Sede Centro	DIV SERVICIO AL USUARIO Y CAE	COMPUTADOR HP 400 G4 AIO 20"	O322PB	8CG9099JGS	Activo	2,800,000.00	CAMBIO DE COMPUTADOR DE ESCRITORIO FECHA DE MANTENIMIENTO:22/09/2020 MESA DE AYUDA:1044
06001622	PV	Sede Centro	DIV SERVICIO AL USUARIO Y CAE	GABETERO CON GABETAS	O322PV		Activo	144,860.00	CAJERO RENOVACIÓN - CENTRO
Nit del custodio	Nombre		Cargo	Ubicacion					
45748243	MONTES DIAZ CERYS DEL CARMEN		Director De Crecimiento Empresarial	Vicepresidencia De Competitividad					
Cod. Activo	Fondo	Ubicacion	Area	Descripcion	C. Costo	Cod. Intel	Estado	Avaluo	Observacion
18000220	PB	Sede Centro	DPTO PLANEACION Y SISTEMAS DE GESTION	ESTRUCTURA EN H UNA CARA CON TABLERO BORRABLE E IMANTADO MEDIDA 70X100 CM EN MARCO ESQUINERO DE 1 CON UN TRAMO DE PERFIL ABATIBLE Y RODACHINAS	O233PB		Activo	1,047,200.00	SEDE RONDA DIRECTOR DE SERVICIOS EMPRESARIALES

LISTADO DE ACTIVOS POR CUSTODIO

Entorno . 2

Fecha : 28-04-2023

Pag. : 112 / 133

12000044	PB	Sede Centro	VICEPRESIDENCIA DE COMPETITIVIDAD	IPHONE 12 128 GB AZ	O200PB		Activo	2,767,294.00	SERVICIOS EMPRESARIALES
21000082	PB	Sede Centro	DPTO PLANEACION Y SISTEMAS DE GESTION	HP ELITEBOOK X360 1030 G8	O100PB	CND2020H6	Activo	9,969,192.40	DIRECTOR SERVICIOS EMPRESARIALES
Nit del custodio	Nombre								
45765817	PINA GOMEZ ANDREA			Cargo	Vicepresidente De Competitividad	Ubicacion	Vicepresidencia De Competitividad		
Cod. Activo	Fondo	Ubicacion	Area	Descripcion	C. Costo	Cod. Intel	Estado	Avaluo	Observacion
06000936	PB	Sede Ronda Real	DIRECCION DE SERVICIOS EMPRESARIALES	ARCHIVADORES METALICOS VERTICALES 4 GABETAS	O230PB		Activo	119,173.89	OFICINA DE DESARROLLO DETRAS DE MIRIAN
07000257	PB	Sede Ronda Real	DIRECCION DE SERVICIOS EMPRESARIALES	GALAXY TAB 4 10.1 WI-FI NEGRA-SM-T530 WXGA LCD 16 GB	O230PB	R52G21CSP	Activo	749,900.00	TABLET ASIGNADA A DIRECTORA DE SERVICIOS EMPRESARIALES
06000352	PB	Sede Centro	DIV SERVICIO AL USUARIO Y CAE	TABLERO ACRILICO RODANTE	O322PB		Activo	146,641.79	OFICINA ANDREA PIÑA
05000098	PB	Sede Centro	DIRECCION DE SERVICIOS EMPRESARIALES	VIDEO PROYECTOR LG MINI PH 550 RESOLUCION HD 1280*720	O230PB	712SRXPPK	Activo	1,832,600.00	
06001338	PB	Sede Centro	DIRECCION DE SERVICIOS EMPRESARIALES	SILLA RED ALTA CON CONTACTO PERMANENTE CON BRAZOS MALLA NEGRA	O230PB	AFME01019	Activo	416,500.00	PRACTICANTE ALADO GIZELA MEZA
06001353	PB	Sede Ronda Real	DIRECCION DE SERVICIOS EMPRESARIALES	SILLA RED ALTA CON CONTACTO PERMANENTE CON BRAZOS MALLA NEGRA	O230PB	AFME01019	Activo	416,500.00	PRACTICANTE DE EMPRENDIMIENTO
06001405	PB	Sede Ronda Real	DIRECCION DE COMPETITIVIDAD EMPRESARIAL	SILLA TIPO GERENTE COLOR NEGRO ESPALDAR ALTO	O210PB		Activo	501,816.00	SALA VICEPRESIDENCIA RONDA
06001407	PB	Sede Ronda Real	DIRECCION DE SERVICIOS EMPRESARIALES	SILLA RED ALTA CON CONTACTO PERMANENTE CON BRAZOS MALLA NEGRA	O230PB		Activo	350,000.00	SILLA OFICINA ANDREA
06001408	PB	Sede Ronda Real	DIRECCION DE SERVICIOS EMPRESARIALES	SILLA RED ALTA CON CONTACTO PERMANENTE CON BRAZOS MALLA NEGRA	O230PB		Activo	350,000.00	SILLA OFICINA ANDREA PIÑA
06001409	PB	Sede Ronda Real	DIRECCION DE SERVICIOS EMPRESARIALES	SILLA RED ALTA CON CONTACTO PERMANENTE CON BRAZOS MALLA NEGRA	O230PB	NA	Activo	350,000.00	SILLA OFICINA ANDREA
06001410	PB	Sede Ronda Real	DIRECCION DE SERVICIOS EMPRESARIALES	SILLA RED ALTA CON CONTACTO PERMANENTE CON BRAZOS MALLA NEGRA	O230PB		Activo	350,000.00	SILLA DE ATENCION ANDREA
06001411	PB	Sede Centro	DIRECCION ADMINISTRATIVA Y FINANCIERA	ESCRITORIO EN MADERA	O313PB		Activo	1,197,827.00	ESCRITORIO ANDREA
06001412	PB	Sede Ronda Real	DIRECCION DE SERVICIOS EMPRESARIALES	SILLA TIPO GERENTE ESPALDAR ALTO	O230PB	NA	Activo	494,508.00	SILLA GERENTE DE ANDREA

LISTADO DE ACTIVOS POR CUSTODIO

Entorno . 2

Fecha : 28-04-2023

Pag. : 113 / 133

06001414	PB	Sede Ronda Real	DIRECCION DE SERVICIOS EMPRESARIALES	GAVETERO RODANTE DE 2 PUERTAS	O230PB		Activo	494,508.00	
06001415	PB	Sede Ronda Real	DIRECCION DE SERVICIOS EMPRESARIALES	LOCKER DE PARED METALICO	O230PB		Activo	1,197,827.00	LOCKER DE DESARROLLO
06001416	PB	Sede Ronda Real	DIRECCION DE SERVICIOS EMPRESARIALES	LOCKER DE PARED METALICO	O230PB	NA	Activo	1,197,827.00	
06001420	PB	Sede Ronda Real	DIRECCION ADMINISTRATIVA Y FINANCIERA	MESA RECTANGULAR EN ESTRUCTURA METALICA	O313PB	NA	Activo	350,000.00	MESA FRENTE A ANDREA
06001440	PB	Sede Ronda Real	DIRECCION ADMINISTRATIVA Y FINANCIERA	ESCRITORIO ESTANDAR BASE FORMICA ALPICLARO	O313PB		Activo	1,196,482.00	ESCRITORIO PRACTICANTE COMPETITIVIDAD AL LADO TIC
06001441	PB	Sede Ronda Real	DIRECCION ADMINISTRATIVA Y FINANCIERA	ARCHIVADORES METALICOS VERTICALES 4 GABETAS	O313PB	NA	Activo	1,196,482.00	ESCRITORIO PRACTICANTE DE SISTEMAS
06001442	PB	Sede Ronda Real	DIRECCION ADMINISTRATIVA Y FINANCIERA	ESCRITORIO ESTANDAR BASE FORMICA ALPICLARO	O313PB		Activo	1,196,482.00	ESCRITORIO DE PRACTICANTE DE SOLUCIONES EMPRESARIALES AL LADO DE MERY SOFIA
04000090	PB	Sede Centro	DIRECCION DE COMPETITIVIDAD EMPRESARIAL	IMPRESORA HP A COLOR	O230PB	M452DW	Activo	2,030,000.00	IMPRESORA DE OFICINA DE JEFATURAS
06001588	PB	Sede Ronda Real	DIRECCION DE SERVICIOS EMPRESARIALES	LOCKER DE PARED METALICO	O313PB		Activo	1,197,827.00	
06001574	PB	Sede Ronda Real	PRESIDENCIA EJECUTIVA	SILLA RED ALTA CON CONTACTO PERMANENTE CON BRAZOS MALLA NEGRA	O202PB	NA	Activo	416,500.00	PRACTICANTE SOLUCIONES EMPRESARIALES ALADO DE MERY
10000008	PB	Sede Centro	VICEPRESIDENCIA DE COMPETITIVIDAD	PROYECTOR MINI LED T2	O200PB		Activo	490,000.00	VIDEO MINI PARA VICEPRESIDENCIA
12000040	PB	Sede Centro	DIRECCION DE SERVICIOS EMPRESARIALES	IPHONE 12 128 GB AZ	O230PB		Activo	2,767,294.00	DIRECCIÓN DE SERVICIOS EMPRESARIALES
21000079	PB	Sede Centro	VICEPRESIDENCIA DE COMPETITIVIDAD	HP ELITEBOOK X360 1030 G8	O200PB	CND2020H7	Activo	9,969,192.40	VICEPRESIDENCIA PLAN DE REEMPLAZO
18000221	PB	Sede Centro	DIRECCION DE SERVICIOS EMPRESARIALES	ESTRUCTURA EN H UNA CARA CON TABLERO BORRABLE E IMANTADO MEDIDA 70X100 CM EN MARCO ESQUINERO DE 1 CON UN TRAMO DE PERFIL ABATIBLE Y RODACHINAS	O200PB		Activo	1,047,200.00	SEDE RONDA REAL VICEPRESIDENCIA COMPETITIVIDAD

Nit del custodio	Nombre	Cargo	Ubicacion
64551917	PACHECO BORJA VIVIAM	Coordinador Tic	Direccion Administrativa Y Financiera

Cod. Activo	Fondo	Ubicacion	Area	Descripcion	C. Costo	Cod. Intel	Estado	Avaluo	Observacion
06000964	PB		DPTO TIC	ESCRITORIO ESTANDAR BASE FORMICA ALPICARO ESTRUCTURA METALICA COLOR GRIS	O315PB		Activo	1,196,482.00	AREA DE SISTEMAS
06001568	PB	Sede Ronda Real	DPTO TIC	SILLA RED ALTA CON CONTACTO PERMANENTE CON BRAZOS MALLA NEGRA	O315PB	AFME01019	Activo	416,500.00	

LISTADO DE ACTIVOS POR CUSTODIO

Entorno . 2

Fecha : 28-04-2023

Pag. : 114 / 133

07000554	PB	Sede Centro	DPTO TIC	HP ALL IN ONE ABM 400 G5 - MONITOR	O315PB	MXL9361WT	Activo	4,355,894.00	PACHECO BORJA VIVIAN
12000048	PB	Sede Centro	DIRECCION ADMINISTRATIVA Y FINANCIERA	SAMSUNG GALAXY A03 CORE	O315PB		Activo	425,000.00	

Nit del custodio	Nombre								
64573396	HERRERA ALVAREZ MERY SOFIA			Cargo Profesional De Capacitación	Ubicacion Vicepresidencia De Competitividad				

Cod. Activo	Fondo	Ubicacion	Area	Descripcion	C. Costo	Cod. Intel	Estado	Avaluo	Observacion
07000253	PB	Mercadeo Y Ventas	PRESIDENCIA EJECUTIVA	COMPUTADOR PORTATIL DELL	O230PB	6RVNJ42	Activo	1,572,564.00	POR TIEMPO DE TRABAJO A DISTANCIA - ANTES ADA SILVA
06000085	PB	Sede Ronda Real	DIRECCION ADMINISTRATIVA Y FINANCIERA	ESCRITORIO ESTANDAR BASE FORMICA ALPICARO ESTRUCTURA METALICA COLOR GRIS	O313PB		Activo	2,264,059.00	
06001341	PB	Sede Ronda Real	DIRECCION DE SERVICIOS EMPRESARIALES	SILLA RED ALTA CON CONTACTO PERMANENTE CON BRAZOS MALLA NEGRA	O230PB	AFME01019	Activo	416,500.00	ANTES PRACTICANTE DE SISTEMAS
12000071	PB	Sede Centro	DIRECCION ADMINISTRATIVA Y FINANCIERA	SAMSUNG GALAXY A12 64GB	O313PB		Activo	595,000.00	PROFESIONAL DE CAPACITACION
21000040	PB	Sede Centro	DESARROLLO EMPRESARIAL	HP 240 7G-DR4-2666	O230PB	5CGO51BPL	Activo	3,226,705.11	PLAN DE REEMPLAZO + MORRAL MANTENIMIENTO 1 FECHA: 2 JULIO MESA DE AYUDA: 3898

Nit del custodio	Nombre								
64576531	MERCADO AFANADOR PAOLA CECILIA			Cargo	Ubicacion				

Cod. Activo	Fondo	Ubicacion	Area	Descripcion	C. Costo	Cod. Intel	Estado	Avaluo	Observacion
06001058	PB	Sede Centro	PRESIDENCIA EJECUTIVA	SILLA GIRATORIA ERGONOMICA TAPIZADA EN AZUL REY	O100PB		Activo	405,581.11	
06000679	PB	Sede Centro	PRESIDENCIA EJECUTIVA	ESCRITORIO ESTANDAR BASE FORMICA ALPICARO ESTRUCTURA METALICA COLOR GRIS+ BASE EXTENSIVA FORMICA ALPICLARO	O100PB		Activo	1,330,936.00	CENTRO DE PENSAMIENTO

LISTADO DE ACTIVOS POR CUSTODIO

Entorno . 2

Fecha : 28-04-2023

Pag. : 115 / 133

Nit del custodio	Nombre		Cargo	Ubicacion					
73006879	DE AVILA SUAREZ ROGER DE JESUS								
Cod. Activo	Fondo	Ubicacion	Area	Descripcion	C. Costo	Cod. Intel	Estado	Avaluo	Observacion
Nit del custodio	Nombre		Cargo	Ubicacion					
73007248	RIOS ROMERO OSCAR GUILLERMO								
Cod. Activo	Fondo	Ubicacion	Area	Descripcion	C. Costo	Cod. Intel	Estado	Avaluo	Observacion
Nit del custodio	Nombre		Cargo	Ubicacion					
73095187	BARRIOS PITALUA SIMON ALBERTO		Auxiliar Conductor	Direccion Administrativa Y Financiera					
Cod. Activo	Fondo	Ubicacion	Area	Descripcion	C. Costo	Cod. Intel	Estado	Avaluo	Observacion
Nit del custodio	Nombre		Cargo	Ubicacion					
73104580	CASTELLAR TORRES GUILLERMO ALFREDO		Jefe Departamento Tic	Direccion Administrativa Y Financiera					
Cod. Activo	Fondo	Ubicacion	Area	Descripcion	C. Costo	Cod. Intel	Estado	Avaluo	Observacion
05000044	PB	Departamento De	DPTO TIC	TELEVISOR SAMSUNG LED 80CMS HD SMARTY TV	0315PB	UN32H4303A	Activo	722,403.67	TV CONFERENCIAS TIC
05000050	PB	Sede Centro	DPTO TIC	CAMARA CCCTV IP DATACENTER	0315PB	M1144L	Activo	2,237,391.00	SALA DE COMPUTO
08000055	PB	Sede Centro	DIRECCION ADMINISTRATIVA Y FINANCIERA	SISTEMA DE CONTROL DE ACCESO DATACENTER	0315PB		Activo	5,265,961.47	CENTRO DE COMPUTO
08000058	PB	Sede Centro	DIRECCION ADMINISTRATIVA Y FINANCIERA	SISTEMA DE DETECCION Y EXTINCION DE INCENDIOS DATACENTER	0315PB	HOCHIRI	Activo	18,557,535.00	CENTRO DE COMPUTO

LISTADO DE ACTIVOS POR CUSTODIO

Entorno . 2

Fecha : 28-04-2023

Pag. : 116 / 133

06000787	PB	Sede Centro	DIRECCION DE COMPETITIVIDAD EMPRESARIAL	CUBICULO (7) ESTANDAR BASE FORMICA ALPICLARO(FONDECAC)	O315PB		Activo	1,456,283.00 SISTEMAS
06000955	PB	Sede Centro	DIRECCION ADMINISTRATIVA Y FINANCIERA	ESCRITORIO ESTANDAR BASE FORMICA ALPICARO ESTRUCTURA METALICA COLOR GRIS	O315PB		Activo	1,196,482.00 AREA DE SISTEMAS
06000957	PB	Sede Centro	DIRECCION ADMINISTRATIVA Y FINANCIERA	SILLAS INTERLOCUTORA SIN BRAZO NEGRA	O315PB		Activo	124,375.00 AREA DE SISTEMAS
06000958	PB	Sede Centro	DIRECCION ADMINISTRATIVA Y FINANCIERA	SILLAS INTERLOCUTORA SIN BRAZO NEGRA	O315PB		Activo	124,375.00 AREA DE SISTEMAS
07000308	PB	Sede Centro	DPTO TIC	SWITCH CISCO CATALIST 3650 48 PTO DATA 4X1G UP LINK	O315PB	FD02126E18	Activo	17,128,864.27
07000181	PB	Sede Centro	DIRECCION ADMINISTRATIVA Y FINANCIERA	SWITCH CISCO CATALIST 2960-S 48 PUERTOS	O315PB	F0C1547Y0S	Activo	3,164,428.33 SALA DE COMPUTO RONDA REAL
07000205	PB	Sede Centro	DPTO TIC	SYSTEM RACK TIPO 7014-T42	O315PB	100C73B	Activo	4,236,888.00 SALA DE COMPUTO
07000215	PB	Sede Centro	DPTO TIC	ACCES POINT CISCO AIRONET 1140 SAP	O315PB	FTX1535K6C	Activo	855,809.60 SALA DE COMPUTO
07000294	PB	Sede Centro	DPTO TIC	RACK Y DISPOSITIVOS NETBAY S2 42U STANDARD RACK CABINET, FLAT PANEL MONITOR CONSOLE KIT WITH OPTICAL	O315PB		Activo	747,711.00 CENTRO DE COMPUTO
07000298	PB	Sede Centro	DIRECCION ADMINISTRATIVA Y FINANCIERA	SERVIDOR POWER 710,	O315PB	8231-E2B	Activo	3,738,556.00 CENTRO DE COMPUTO
07000182	PB	Sede Centro	DIRECCION ADMINISTRATIVA Y FINANCIERA	SWITCH CISCO CATALIST 2960-S 48 PUERTOS	O315PB	F0C1547Y0S	Activo	3,164,428.33 SALA DE COMPUTO
07000180	PB	Sede Centro	DIRECCION ADMINISTRATIVA Y FINANCIERA	SWITCH CISCO CATALIST 2960-S 48 PUERTOS	O315PB	F0C1547Y0N	Activo	3,164,428.33 SALA DE COMPUTO RONDA REAL
06000372	PB	Departamento De	DPTO TIC	MESON BASE FORMICA ALIPCLARO PARA PRACTICANTE	O315PB		Activo	851,138.00
06001355	PB	Sede Centro	DPTO TIC	SILLA RED ALTA CON CONTACTO PERMANENTE CON BRAZOS MALLA NEGRA	O315PB	AFME01019	Activo	350,000.00 ASIGNADA PRACTICANTE SISTEMAS
05000124	PB	Sede Centro	DIRECCION ADMINISTRATIVA Y FINANCIERA	UPS VERTIV LIEBERT MODELO 47SAD40CBC	O315PB	21012017202	Activo	159,259,129.80 UPS SEDE CENTRO
21000004	PB	Sede Centro	DPTO TIC	PORTATIL HP 430 G6,17-8565U, 8 GB SSD 256 W10P N/P 6WV46LT#ABM	O314PB	5CD9452KW	Activo	3,808,734.75
06001571	PB	Sede Centro	DIRECCION ADMINISTRATIVA Y FINANCIERA	SILLA GIRATORIA ALTA SILLA RED ALTA CON CONTACTO PERMANENTE CON BRAZOS MALLA NEGRA	O315PB		Activo	350,000.00 SILLA DE JEFE TICS
06001572	PB	Sede Centro	DIRECCION ADMINISTRATIVA Y FINANCIERA	SILLA GIRATORIA ALTA SILLA RED ALTA CON CONTACTO PERMANENTE CON BRAZOS MALLA NEGRA	O313PB		Activo	350,000.00
07000556	PB	Sede Centro	DPTO TIC	DISPOSITIVO DE SEGURIDAD INFORMATICA - SOLUCION SONIC WALL NSA 4600 HIGH AVAILABLE	O315PB		Activo	40,508,905.00

LISTADO DE ACTIVOS POR CUSTODIO

Entorno . 2

Fecha : 28-04-2023

Pag. : 117 / 133

Nit del custodio	Nombre		Cargo Jefe		Ubicacion				
73121840	CASTILLO CUETO EDWIN		Departamento Financiero		Direccion Administrativa Y Financiera				
Cod. Activo	Fondo	Ubicacion	Area	Descripcion	C. Costo	Cod. Intel	Estado	Avaluo	Observacion
06000441	PB	Sede Centro	DIRECCION ADMINISTRATIVA Y FINANCIERA	MESA REDONDA SUPERFICIE FORMICA ALPICLARO	0311PB		Activo	749,360.00	
06000684	PB	Sede Centro	DIRECCION ADMINISTRATIVA Y FINANCIERA	SILLAS INTERLOCUTORA AZUL REVISOR FISCAL	0311PB		Activo	38,577.78	AREA FINANCIERA
06000048	PB	Sede Centro	DIRECCION ADMINISTRATIVA Y FINANCIERA	ESCRITORIO ESTANDAR BASE FORMICA ALPICARO ESTRUCTURA METALICA COLOR GRIS- REVISORIA FISCAL	0311PB		Activo	1,567,728.00	AREA FINANCIERA
06000054	PB	Sede Centro	DIRECCION ADMINISTRATIVA Y FINANCIERA	SILLAS INTERLOCUTORA SIN BRAZO	0311PB		Activo	124,375.00	AREA FINANCIERA
06000059	PB	Sede Centro	DPTO FINANCIERA	REPISA METALICA	0311PB		Activo	336,000.00	AREA FINANCIERA
06000061	PB	Sede Centro	DIRECCION ADMINISTRATIVA Y FINANCIERA	SILLAS INTERLOCUTORA SIN BRAZO NEGRA	0311PB		Activo	124,375.00	AREA FINANCIERA
06000062	PB	Sede Centro	DIRECCION ADMINISTRATIVA Y FINANCIERA	SILLAS INTERLOCUTORA SIN BRAZO NEGRA	0311PB		Activo	124,375.00	AREA FINANCIERA
06000063	PB	Sede Centro	DIRECCION ADMINISTRATIVA Y FINANCIERA	ESCRITORIO ESTANDAR MEPAL	0311PB		Activo	1,567,728.00	AREA FINANCIERA
06000356	PB	Sede Centro	DPTO FINANCIERA	CAJA FUERTE STERLOCK	0311PB		Activo	274,914.00	CAJA FUERTE
06001363	PB	Sede Centro	DIRECCION ADMINISTRATIVA Y FINANCIERA	SILLA RED ALTA CON CONTACTO PERMANENTE CON BRAZOS MALLA NEGRA	0311PB	AFME01019	Activo	416,500.00	JEFE DE FINANCIERA
07000427	PB	Sede Centro	DPTO FINANCIERA	ALL IN ONE PRO ONE 400	0311PB	MXL65121J6	Activo	1.00	PRACTICANTE FINANCIERA MESA 22626
06001476	PB	Sede Ronda Real	PRESIDENCIA EJECUTIVA	SILLA RED ALTA CON CONTACTO PERMANENTE CON BRAZOS MALLA NEGRA	0311PB	AFME01019	Activo	416,500.00	AUXILIAR DE FINANCIERA
21000008	PB	Sede Centro	DPTO TIC	PORTATIL HP 430 G6,17-8565U, 8 GB SSD 256 W10P N/P 6WV46LT#ABM	0314PB	5CD9452KW	Activo	3,808,734.75	ÁREA FINANCIERA
12000067	PB	Sede Centro	DIRECCION ADMINISTRATIVA Y FINANCIERA	SAMSUNG GALAXY A12 64GB	0311PB		Activo	595,000.00	FINACIERA
21000110	PB	Sede Centro	DIRECCION ADMINISTRATIVA Y FINANCIERA	MONITOR IPS 27"	0315PB	0AT0HCNT3	Activo	925,988.98	COMBO TECLADO + MOUSE INALAMBRICO MARCA RECOMENDAD GENIUS 28/04/2022

LISTADO DE ACTIVOS POR CUSTODIO

Entorno . 2

Fecha : 28-04-2023

Pag. : 118 / 133

Nit del custodio	Nombre		Cargo	Ubicacion					
73151944	GONZALEZ DEL RIO HUGO RAMÓN		Asistente Jurídico	Direccion De Servicios Registrales					
Cod. Activo	Fondo	Ubicacion	Area	Descripcion	C. Costo	Cod. Intel	Estado	Avaluo	Observacion
06000173	PB	Sede Centro	DPTO REGISTROS PUBLICOS	ESCRITORIO ESTANDAR BASE FORMICA ALPICARO ESTRUCTURA METALICA COLOR GRIS	0321PB		Activo	1,909,561.00	AREA DE REGISTRO MERCANTIL
06001431	PB	Sede Centro	DPTO REGISTROS PUBLICOS	SILLA RED ALTA CON CONTACTO PERMANENTE CON BRAZOS MALLA NEGRA	0321PB		Activo	350,000.00	
21000092	PB	Sede Centro	DIRECCION ADMINISTRATIVA Y FINANCIERA	HP 240 G8 NSD,INTEL® CO+PANTALLA	0315PB	5CG1462HP	Activo	4,738,102.81	CAMBIO 14/03/2022
19000022	PB	Sede Centro	DPTO REGISTROS PUBLICOS	ZTE MF971V9 NG	0321PB		Activo	336,486.67	ACTIVO POR TRABAJO EN CASA
Nit del custodio	Nombre		Cargo	Ubicacion					
73163944	RAMOS JIMENEZ GUILLERMO		Coordinador Tic	Direccion Administrativa Y Financiera					
Cod. Activo	Fondo	Ubicacion	Area	Descripcion	C. Costo	Cod. Intel	Estado	Avaluo	Observacion
06000969	PB	Sede Centro	DPTO TIC	ESCRITORIO ESTANDAR BASE FORMICA ALPICARO ESTRUCTURA METALICA COLOR GRIS	0315PB		Activo	1,196,482.00	AREA DE SISTEMAS
07000159	PB	Sede Ronda Real	DPTO TIC	PORTATIL DELL VOSTRO 3360	0315PB	12MDVW1	Activo	1,018,192.50	COMPUTADOR A NOMBRE DE PRACTICANTE DE SISTEMAS RONDA REAL
07000315	PB	Sede Centro	DPTO TIC	COMPUTADOR PORTATIL HP ELITEBOOK X360 1030 G2	0315PB	5CG7415M64	Activo	6,621,580.00	EQUIPO UTILIZADO PARA MONITOREO DE RED MESA DE AYUDA: 23532
07000411	PB	Sede Centro	DIRECCION DE SERVICIOS EMPRESARIALES	PORTATIL HP 240 G6	0230PB	5CD7410CC	Activo	1.00	ANTES ANDREA PIÑA
10000002	PB	Sede Centro	DPTO TIC	SWITHC WS-C2960X-48TS-L CATALYST 2960-X 48 GIGE4 X 1G SFP, LAN	0315PB	FJC2349129J	Activo	10,098,720.83	
10000003	PB	Sede Centro	DPTO TIC	SWITHC WS-C2960X-48TS-L CATALYST 2960-X 48 GIGE4 X 1G SFP, LAN	0315PB	FJC234912L	Activo	10,098,720.83	
10000004	PB	Sede Centro	DPTO TIC	SWITHC WS-C2960X-48TS-L CATALYST 2960-X 48 GIGE4 X 1G SFP, LAN	0315PB	FJC23491M7	Activo	10,098,720.83	
10000005	PB	Sede Centro	DPTO TIC	SWITHC WS-C2960X-48TS-L CATALYST 2960-X 48 GIGE4 X 1G SFP, LAN	0315PB	FJC234912L	Activo	10,098,720.83	
10000006	PB	Sede Centro	DPTO TIC	SWITHC WS-C2960X-48TS-L CATALYST 2960-X 48 GIGE4 X 1G SFP, LAN	0315PB	FJC2349128	Activo	10,098,720.83	
10000007	PB	Sede Centro	DPTO TIC	SWITHC WS-C2960X-48TS-L CATALYST 2960-X 48 GIGE4 X 1G SFP, LAN	0315PB	FJC234912P	Activo	10,098,720.83	
05000141	PB	Sede Centro	DPTO TIC	POWER INJECTOR POE	0315PB		Activo	558,652.34	
05000142	PB	Sede Centro	DPTO TIC	POWER INJECTOR POE	0315PB		Activo	558,652.34	

LISTADO DE ACTIVOS POR CUSTODIO

Entorno . 2

Fecha : 28-04-2023

Pag. : 119 / 133

05000143	PB	Sede Centro	DPTO TIC	POWER INJECTOR POE	O315PB		Activo	558,652.34
05000144	PB	Sede Centro	DPTO TIC	POWER INJECTOR POE	O315PB		Activo	558,652.34
05000145	PB	Sede Centro	DPTO TIC	POWER INJECTOR POE	O315PB		Activo	558,652.34
05000146	PB	Sede Centro	DPTO TIC	POWER INJECTOR POE	O315PB		Activo	558,652.34
05000147	PB	Sede Centro	DPTO TIC	POWER INJECTOR POE	O315PB		Activo	558,652.34
05000148	PB	Sede Centro	DPTO TIC	POWER INJECTOR POE	O315PB	NA	Activo	558,652.34
05000149	PB	Sede Centro	DPTO TIC	POWER INJECTOR POE	O315PB	NA	Activo	558,652.34
05000150	PB	Sede Centro	DPTO TIC	POWER INJECTOR POE	O315PB		Activo	558,652.34
05000151	PB	Sede Centro	DPTO TIC	POWER INJECTOR POE	O315PB		Activo	558,652.34 SE DIRIGE AL RONDA 07/10/2020
05000152	PB	Sede Centro	DPTO TIC	POWER INJECTOR POE	O315PB	NA	Activo	558,652.34
07000553	PB	Sede Centro	DPTO TIC	COMPUTADOR HP ONE ABM 400 G5 - MONITOR 27" LG	O315PB	MXL9361X42	Activo	4,353,894.00 GUILLERMO RAMOS
05000138	PB	Sede Centro	DPTO TIC	ACCESS RADIO C120-3Y, INDOOR, 4X4:4 MU-MIMO, UP TO 1.7 GBPS	O315PB		Activo	4,717,508.67
05000139	PB	Sede Centro	DPTO TIC	ACCESS RADIO C120-3Y, INDOOR, 4X4:4 MU-MIMO, UP TO 1.7 GBPS	O315PB		Activo	4,717,508.67
05000140	PB	Sede Centro	DPTO TIC	ACCESS RADIO C120-3Y, INDOOR, 4X4:4 MU-MIMO, UP TO 1.7 GBPS	O315PB		Activo	4,717,508.67 SE DIRIGE A RONDA REAL 07/10/2020
05000129	PB	Sede Centro	DPTO TIC	ACCESS POINT C100 3Y, INDOOR, DUAL RADIO 2X2:2 MU-MIMO 802. 11AC WAVE 2	O315PB		Activo	4,303,692.12
05000130	PB	Sede Centro	DPTO TIC	ACCESS POINT C100 3Y, INDOOR, DUAL RADIO 2X2:2 MU-MIMO 802. 11AC WAVE 2	O315PB		Activo	4,303,692.12
05000131	PB	Sede Centro	DPTO TIC	ACCESS RADIO C120-3Y, INDOOR, 4X4:4 MU-MIMO, UP TO 1.7 GBPS	O315PB		Activo	4,717,508.67
05000132	PB	Sede Centro	DPTO TIC	ACCESS RADIO C120-3Y, INDOOR, 4X4:4 MU-MIMO, UP TO 1.7 GBPS	O315PB		Activo	4,717,508.67
05000133	PB	Sede Centro	DPTO TIC	ACCESS RADIO C120-3Y, INDOOR, 4X4:4 MU-MIMO, UP TO 1.7 GBPS	O315PB		Activo	4,717,508.67
05000134	PB	Sede Centro	DPTO TIC	ACCESS RADIO C120-3Y, INDOOR, 4X4:4 MU-MIMO, UP TO 1.7 GBPS	O315PB		Activo	4,717,508.67
05000135	PB	Sede Centro	DPTO TIC	ACCESS RADIO C120-3Y, INDOOR, 4X4:4 MU-MIMO, UP TO 1.7 GBPS	O315PB		Activo	4,717,508.67 UBICADO EN LA OFICINA DE ADMINISTRATIVA
05000136	PB	Sede Centro	DPTO TIC	ACCESS RADIO C120-3Y, INDOOR, 4X4:4 MU-MIMO, UP TO 1.7 GBPS	O315PB		Activo	4,717,508.67
05000137	PB	Sede Centro	DPTO TIC	ACCESS RADIO C120-3Y, INDOOR, 4X4:4 MU-MIMO, UP TO 1.7 GBPS	O315PB		Activo	4,717,508.67
21000035	PB	Sede Centro	DPTO TIC	ALL IN ONE INTEL CORE I5 (HP PROONE 400 G4 ALL IN ONE	O315PB	MXL0513WV	Activo	3,177,300.00 UBICADO EN ALMACEN ENTREGADO 20/12/2021
19000025	PB	Sede Centro	DPTO TIC	ACCES POINT	O315PB		Activo	5,296,117.53 CEDEC
21000073	PB	Sede Centro	ADMINISTRATIVA	THINKSTATION	O315PB	MJ0F9JLH	Activo	10,065,692.00 CENTRO DE COMPUTO SEDE CENTRO TERCER PISO

LISTADO DE ACTIVOS POR CUSTODIO

Entorno . 2

Fecha : 28-04-2023

Pag. : 120 / 133

Nit del custodio	Nombre		Cargo	Ubicacion					
Cod. Activo	Fondo	Ubicacion	Area	Descripcion	C. Costo	Cod. Intel	Estado	Avaluo	Observacion
73166528	LOPEZ PINEDA LUIS FERNANDO								
73186518	ZAMBRANO GARCIA FABIAN ERNESTO								
06000412	PB	Sede Centro	DPTO MERCADEO Y COMUNICACIONES	ESCRITORIO ESTANDAR BASE FORMICA ALPICARO ESTRUCTURA METALICA COLOR GRIS	O105PB		Activo	1,029,805.00	
73186806	HASSAN BARCHA NADIR JESUS		Jefe Departamento Desarrollo Regional Y Sostenibilidad	Ubicacion Presidencia Ejecutiva					
12000060	PB	Sede Centro	DIRECCION DE SERVICIOS EMPRESARIALES	SAMSUNG GALAXY A12 64GB	O230PB		Activo	595,000.00	JEFE FORTALECIMIENTO EMPRESARIAL
14000025	PB	Sede Centro	PRESIDENCIA EJECUTIVA	SILLA SHAGAI APOYO LUMBAR	O100PB		Activo	550,479.72	ANTES CONTRALORIA 4 COWORKING CAC ASIGNADA A LA PRACTICANTE
21000153	PB	Sede Centro	PRESIDENCIA EJECUTIVA	HP PROBOOK 440 G8,INTEL® CORE™ I5-1135G7,WINDOWS® 10 PRO 64BIT, NO, WLAN IWIFI6AX200AX2X2MUMIMONVP160MHZ+ BT, NO WWAN, 8 GB, (1X8GB) DDR4 3200, SSD 512 GB, NO, NO, BATT 3C 45 WHR LONG LIFE, LCD 14, LCD 14 HD AG LED SVA 220 FHDC SLIM 2ANT,DIB,	O100PB	26M74LT#AB	Activo	4,450,600.00	EQUIPO JEFE DESARROLLO REGIONAL

LISTADO DE ACTIVOS POR CUSTODIO

Entorno . 2

Fecha : 28-04-2023

Pag. : 121 / 133

Nit del custodio	Nombre		Cargo	Ubicacion	Direccion				
73187175	PANEFLEX CANO EDGAR ALEJANDRO		Coordinador Gestión Documental		Administrativa Y Financiera				
Cod. Activo	Fondo	Ubicacion	Area	Descripcion	C. Costo	Cod. Intel	Estado	Avaluo	Observacion
06000860	PB	Sede Centro	ARCHIVO Y CORRESPONDENCIA	ARCHIVADOR DOBLE PUERTA METALICO COLOR GRIS	O316PB		Activo	500,000.00	ARCHIVADOR AREA ARCHIVO
06001008	PB	Sede Centro	ARCHIVO Y CORRESPONDENCIA	ARCHIVADOR DOBLE PUERTA METALICO COLOR GRIS	O316PB		Activo	411,424.00	
06000409	PB	Sede Centro	ARCHIVO Y CORRESPONDENCIA	SILLAS INTERLOCUTORA AZUL REY	O316PB		Activo	38,577.78	SILLA AL LADO MUEBLE
06000669	PB	Sede Centro	SERVICIOS ADMINISTRATIVOS	ESCRITORIO ESTANDAR BASE FORMICA ALPICARO ESTRUCTURA METALICA COLOR GRIS + GAVETERO	O316PB		Activo	1,330,936.00	TIVISAY
06000672	PB	Sede Centro	PRESIDENCIA EJECUTIVA	ESTANTE ESTILO BIBLIOTECA COLOR GRIS	O316PB		Activo	680,456.00	
06000674	PB	Sede Centro	PRESIDENCIA EJECUTIVA	MESA ESQUINERA METALICA BASE FORMICA ALPICLARO	O316PB		Activo	120,000.00	
06000675	PB	Sede Centro	SERVICIOS ADMINISTRATIVOS	SILLAS INTERLOCUTORA SIN BRAZO. REF. EMILIA 431-EDE COLOR AZUL REY MUMA	O316PB		Activo	138,040.00	
06000676	PB	Sede Centro	SERVICIOS ADMINISTRATIVOS	SILLAS INTERLOCUTORA SIN BRAZO. REF. EMILIA 431-EDE COLOR AZUL REY MUMA	O316PB		Activo	138,040.00	
06000677	PB	Sede Centro	SERVICIOS ADMINISTRATIVOS	ALMACENAMIENTO DE PARED COLOR GRIS	O316PB		Activo	336,550.00	
06000211	PB	Sede Centro	DIRECCION ADMINISTRATIVA Y FINANCIERA	MESON BASE COLOR FORMICA ALPICLARO PRACTICANTE	O316PB		Activo	487,666.67	AL LADO EDGAR
06000212	PB	Sede Centro	DIRECCION ADMINISTRATIVA Y FINANCIERA	MUEBLE ESPECIAL CON CHAPILLA DOBLE REPISA Y CON PUERTA DOBLE BASE COLOR ALPICLARO	O316PB		Activo	359,333.33	
06000108	PB	Sede Centro	ARCHIVO Y CORRESPONDENCIA	ESCRITORIO ESTANDAR BASE FORMICA ALPICARO ESTRUCTURA METALICA COLOR GRIS	O316PB		Activo	641,666.67	ASIGNADO PRACTICANTE
06000129	PB	Sede Centro	DIRECCION ADMINISTRATIVA Y FINANCIERA	ARCHIVADOR DOBLE PUERTA METALICO COLOR GRIS	O316PB		Activo	256,666.67	AREA DE ARCHIVO Y CORRESPONDECNIA
06000156	PB	Sede Centro	ARCHIVO Y CORRESPONDENCIA	ESCRITORIO ESTANDAR BASE FORMICA ALPICARO ESTRUCTURA METALICA COLOR GRIS	O316PB		Activo	1,909,561.00	ASIGNADO EDGAR PANEFLEX
06000183	PB	Archivo Y	DIRECCION ADMINISTRATIVA Y FINANCIERA	ESCRITORIO ESTANDAR BASE FORMICA ALPICARO ESTRUCTURA METALICA COLOR GRIS	O316PB		Activo	590,333.33	ANTES TIVISAY AREA DE ARCHIVO Y CORRESPONDECNIA
04000084	PB	Sede Centro	ARCHIVO Y CORRESPONDENCIA	IMPRESORA ETIQUETAS BROTHER	O316PB	U64632K7Z1	Activo	833,000.00	PRACTICANTE RECEPCIÓN
06000392	PB	Sede Centro	SERVICIOS ADMINISTRATIVOS	ESCRITORIO ESTANDAR BASE FORMICA ALPICARO ESTRUCTURA METALICA COLOR GRIS	O316PB		Activo	851,138.00	
05000104	PB	Sede Centro	DIRECCION ADMINISTRATIVA Y FINANCIERA	DESTRUCTORA DE PAPEL	O316PB	5121195	Activo	2,189,381.00	
06001478	PB	Sede Centro	DIRECCION ADMINISTRATIVA Y FINANCIERA	SILLA RED ALTA CON CONTACTO PERMANENTE CON BRAZOS MALLA NEGRA	O316PB	AFME01019	Activo	416,500.00	PRACTICANTE DE ARCHIVO - OFICINA

LISTADO DE ACTIVOS POR CUSTODIO

Entorno . 2

Fecha : 28-04-2023

Pag. : 122 / 133

06001563	PB	Sede Centro	ARCHIVO Y CORRESPONDENCIA	SILLA GIRATORIA ALTA SILLA RED ALTA CON CONTACTO PERMANENTE CON BRAZOS MALLA NEGRA	O316PB		Activo	350,000.00	SILLA JEFE DE ARCHIVO
14000007	PB	Sede Centro	DIRECCION ADMINISTRATIVA Y FINANCIERA	SILLA GIRATORIA ESPALDAR EN MALLA NEGRA ASIENTO TAPIZADO NEGRO CON BRAZO	O313PB	N/A	Activo	542,801.85	TIVISAY AHORA GESTION DOCUMENTAL OFICINA ALADO DE FINANCIERA- ANTIGUA OFICINA DEL CENSO
04000093	PB	Sede Centro	ARCHIVO Y CORRESPONDENCIA	IMPRESORA LABEL MAX 6X96CMS MATERIAL 1037211N/P: QL-800,QL-800 IMPRESORA LABEL MAXIMO DE 6X90CM, HASTA 93 LABEL POR MINUTO, RESOLUCIÓN 300X600DPI, IMPRESIÓN TÉRMICA, CORTE AUTOMÁTICO, ROLLO LABEL CORTADO O CONTINUO, IMPRESIÓN VERTICAL Y ROTA IMPRESIÓN.	O316PB	K9Z242149	Activo	490,000.00	RADICACIÓN DE CORRESPONDENCIA ENTRANTE Y SALIENTE
06001623	PB	Sede Centro	DIRECCION ADMINISTRATIVA Y FINANCIERA	MUEBLE	O313PB		Activo	2,550,000.00	
21000029	PB	Sede Centro	DPTO TIC	ALL IN ONE INTEL CORE I5 (HP PROONE 400 G4 ALL IN ONE	O315PB	MXL0513WV	Activo	3,177,300.00	UBICADO EN ALMACEN TIVISAY
21000067	PB	Sede Centro	ADMINISTRATIVA	HP 240G8	O315PB	5CG1291KJS	Activo	3,323,789.51	25/11/2021
21000112	PB	Sede Centro	DIRECCION ADMINISTRATIVA Y FINANCIERA	MONITOR IPS 27"	O315PB	0AT0HCNT3	Activo	925,988.98	COMBO TECLADO + MOUSE INALAMBRICO MARCA RECOMENDAD GENIUS 28/04/202
17000058	PB	Sede Centro	DIRECCION ADMINISTRATIVA Y FINANCIERA	DESTRUCTORA X18 PARA 18HJS CD-TARJETAS	O316PB		Activo	1,349,900.00	DESTRUCTORA DE PAPEL ARCHIVO
04000101	PB	Sede Centro	DIRECCION ADMINISTRATIVA Y FINANCIERA	SCANNER UJITSU SF CLR DUPLEX 80PP	O315PB		Activo	7,460,696.75	IMPRESORA 1 TIVISAY
04000102	PB	Sede Centro	DIRECCION ADMINISTRATIVA Y FINANCIERA	SUMINISTRO DE SCANNER FUJITSU FI 8270 SÍMPLEX: 70 PPM / DÚPLEX: 140	O315PB		Activo	7,460,696.75	ESCANER 2
Nit del custodio	Nombre								
73187886	ALVARADO BARRETO CESAR ALONSO			Cargo Jefe	Departamento De		Ubicacion Direccion De Servicios	Registrales	
				Registros					
Cod. Activo	Fondo	Ubicacion	Area	Descripcion	C. Costo	Cod. Intel	Estado	Avaluo	Observacion
06000118	PB	Sede Centro	DPTO REGISTROS PUBLICOS	SILLAS INTERLOCUTORA SIN BRAZO NEGRO	O321PB		Activo	102,312.00	OFICINA JEFE DE DEPARTAMENTO DE REGISTRO
04000080	PB	Sede Centro	DPTO REGISTROS PUBLICOS	SCANNER FUJITSU FI 7260 A3MAC22808	O321PB	A3MAC22808	Activo	6,027,588.00	ANTES PRACTICANTE ARCHIVO SEDE RONDA 27/04/2021 MESA DE AYUDA: 26131
07000384	PB	Sede Centro	DPTO REGISTROS PUBLICOS	ALL IN ONE PRO ONE 400 G2 20	O321PB	MXL7401ZJS	Activo	1.00	MESA 24955 MESA DE AYUDA: 26131
07000391	PB	Sede Centro	DPTO REGISTROS PUBLICOS	PORTATIL HP 240 G6	O321PB	5CD7410CC	Activo	1.00	ANTES NICOLL GARRIDO MESA DE AYUDA: 26131
07000439	PB	Sede Centro	DPTO REGISTROS PUBLICOS	HP COMPAQ PRO 4300 ALL IN ONE	O321PB	MXL4151CV	Activo	1.00	ANTES KELLY MARTELO FECHA DE MANTENIMIENTO: 10/8/2020 MESA DE AYUDA: 960 MESA DE AYUDA: 26131
07000417	PB	Sede Centro	DPTO REGISTROS	ALL IN ONE PRO ONE 400 G2 20	O321PB	MXL73112W	Activo	1.00	SE ENTREGA 19/12/2022

LISTADO DE ACTIVOS POR CUSTODIO

Entorno . 2

Fecha : 28-04-2023

Pag. : 123 / 133

PUBLICOS									
								MESA DE AYUDA: 26131	
06001460	PB	Sede Centro	DIV SERVICIO AL USUARIO Y CAE	SILLA RED ALTA CON CONTACTO PERMANENTE CON BRAZOS MALLA	O321PB	AFME01019	Activo	416,500.00 OFICINA JEFE DE DEPARTAMENTO DE REGISTRO 2 PISO	
07000475	PB	Sede Centro	DPTO REGISTROS PUBLICOS	COMPUTADOR HP 400 G4 AIO 20"	O321PB	8CG9099JG4	Activo	2,800,000.00 SEDE CENTRO 1 ASESORIA FECHA DE MANTENIMIENTO:22/09/2020 MESA DE AYUDA:1051 MESA DE AYUDA: 26131	
07000546	PB	Sede Centro	DPTO REGISTROS PUBLICOS	HP ALL IN ONE G4 ABM 800 - MONITOR	O321PB	8CG9326LBJ	Activo	4,012,146.00 FECHA DE MANTENIMIENTO: 29/09/2020 MESA DE AYUDA: 1076 ROFESIONAL DE INVESTIGACIONES ANTES KATTY GOMEZ MANTENIMIENTO 2 FECHA: 2 JULIO MESA DE AYUDA:4614 MESA DE AYUDA: 26131	
19000011	PB	Sede Centro	ADMINISTRATIVA	ZTE MF971V4 NG	O310PB		Activo	406,099.80 ANTES TRABAJO EN CASA KAREN	
07000562	PB	Sede Centro	DPTO REGISTROS PUBLICOS	PORTATIL HP PROBOOK 430 G5	O321PB	5CD90934M	Activo	3,178,111.50 # 26265	
07000559	PB	Sede Centro	DPTO REGISTROS PUBLICOS	PORTATIL HP PROBOOK 430 G5	O321PB	5CD90934M	Activo	3,178,111.50 MANTENIMIENTO 1 FECHA :2 JULIO MESA DE AYUDA: 4357 MESA DE AYUDA: 26131	
21000103	PB	Sede Centro	DIRECCION ADMINISTRATIVA Y FINANCIERA	MONITOR IPS 27"	O315PB		Activo	925,988.98 COMBO TECLADO + MOUSE INALAMBRICO MARCA RECOMENDAD GENIUS 28/04/2022	
12000036	PB	Presidencia Ejecutiva	DPTO REGISTROS PUBLICOS	MODEM ALC 1E 4034T	O321PB		Activo	130,900.00 HIKARI POR TRABAJO EN CASA	
21000075	PB	Sede Centro	ADMINISTRATIVA	HP 240G8	O315PB	5CG1291KO	Activo	3,323,789.51 10 EQUIPO NUEVO EN REMPLAZO DEL ANTERIOR.	
12000079	PB	Sede Centro	DPTO REGISTROS PUBLICOS	SAMSUNG A03	O321PB		Activo	453,200.00 EQUIPO POR REPOSICIÓN	
Nit del custodio	Nombre								
73207826	JIMENEZ MARTELO CARLOS JOSE			Cargo Jefe	Departamento De Mercadeo Y Comunicaciones		Ubicacion Presidencia Ejecutiva		
Cod. Activo	Fondo	Ubicacion	Area	Descripcion	C. Costo	Cod. Intel	Estado	Avaluo	Observacion
06001093	PB	Punto De Atención Comfenalco Ejecutivos	DIV SERVICIO AL USUARIO Y CAE	SILLA INTERLOCUTORA COLOR AZUL	O322PB		Activo	155,788.00	COMUNICACION
06001022	PB	Sede Centro	DPTO MERCADEO Y COMUNICACIONES	ESCIRTORIO ESTANDAR FORMICA ALPICLARO CON ARCHIVADOR DE 1.50 X 0.90	O103PB	NA	Activo	1,002,895.83	ANTES DAVID CARCAMO
06000952	PV	Sede Centro	DPTO REGISTROS PUBLICOS	SILLAS INTERLOCUTORAS NEGRA	O324PV		Activo	140,070.00	COMUNICACION
06000978	PB	Sede Centro	DPTO MERCADEO Y COMUNICACIONES	ESCRITORIO ESTANDAR BASE FORMICA ALPICARO ESTRUCTURA METALICA COLOR GRIS	O103PB		Activo	1,196,482.00	
07000289	PB	Sede Centro	DPTO TIC	COMPUTADOR DELL INSPIRON 20 ALL IN ONE MODELO 3043	O315PB	3108342	Activo	1,412,392.75	PRACTICANTE COMUNICACION EL COMPUTADOR TENIA COMO CUSTODIO JIMENEZ URZOLA MARIA FERNANDA, SE REALIZÓ UN CAMBIO DE EQUIPO.

LISTADO DE ACTIVOS POR CUSTODIO

Entorno . 2

Fecha : 28-04-2023

Pag. : 124 / 133

06000395	PB	Sede Centro	DIV COMUNIACIONES	ESCRITORIO ESTANDAR BASE FORMICA ALPICARO ESTRUCTURA METALICA COLOR GRIS	O103PB		Activo	851,138.00 ANTES SANDRA MERCADO
06000137	PB	Sede Centro	DPTO REGISTROS PUBLICOS	GAVETERO DE 3 GAVETAS	O321PB		Activo	494,508.00 COMUNICACION ALADO DE PUESTO PRACTICANTE
07000334	PB	Sede Centro	DIV COMUNIACIONES	COMPUTADOR IMAC 27" RETINA 5K	O103PB	SC02V9AWJ	Activo	7,268,999.50 COMPUTADOR ASIGNADO PRACTICANTE - COMUNICACIONES MESA DE AYUDA:23515
05000103	PB	Sede Centro	DIV COMUNIACIONES	TELEVISOR SAMSUNG LED SERIE 5 43" + ANTENA DIRECTV	O103PB	UN43J5200D	Activo	1,161,711.33 TELEVISOR AREA COMUNICACIONES
06001470	PB	Sede Centro	DIV COMUNIACIONES	SILLA RED ALTA CON CONTACTO PERMANENTE CON BRAZOS MALLA NEGRA	O103PB	AFME01019	Activo	416,500.00 TRABAJO EN CASA
06001475	PB	Sede Centro	DIV COMUNIACIONES	SILLA RED ALTA CON CONTACTO PERMANENTE CON BRAZOS MALLA NEGRA	O103PB	AFME01019	Activo	416,500.00 ANTES SANDRA MERCADO
07000466	PB	Sede Centro	DIV COMUNIACIONES	SOPORTE PEDESTAL DOBLE CON BASE MAS WALL PLATE 1803 + CABLEADO	O103PB	4-42801	Activo	4,449,907.00 SOPORTE ENTRADA SEDE CENTRO
21000009	PB	Sede Centro	DPTO TIC	PORTATIL HP 430 G6,17-8565U, 8 GB SSD 256 W10P N/P 6WV46LT#ABM	O314PB	5CD9452KW	Activo	3,808,734.75 JEFE DE MERCADEO
06001619	PB	Sede Centro	DIV COMUNIACIONES	ESCRITORIO PEQUEUEÑO BASE MADERA ESTRUCTURA METALICA CON GABETERO	O103PB		Activo	594,789.00 MESA DE PRACTICANTE # 2
06001564	PB	Sede Centro	DIV COMUNIACIONES	SILLA RED ALTA CON CONTACTO PERMANENTE CON BRAZOS MALLA NEGRA	O103PB	AFME01019	Activo	416,500.00 PRACTICANTE I OFICINA COMUNICACIONES
12000055	PB	Sede Centro	DPTO MERCADEO Y COMUNICACIONES	SAMSUNG GALAXY A12 64GB	O105PB		Activo	595,000.00
21000118	PB	Sede Centro	DIRECCION ADMINISTRATIVA Y FINANCIERA	MONITOR IPS 27"	O315PB	0AT0HCNT3	Activo	925,988.98 28/04/2022

Nit del custodio	Nombre		Cargo		Ubicacion				
73208854	BALLESTEROS YEPES FABIO JOSE								
Cod. Activo	Fondo	Ubicacion	Area	Descripcion	C. Costo	Cod. Intel	Estado	Avaluo	Observacion

LISTADO DE ACTIVOS POR CUSTODIO

Entorno . 2

Fecha : 28-04-2023

Pag. : 125 / 133

Nit del custodio	Nombre		Cargo		Ubicacion				
73215839	CEPEDA PINERES ROBERTO								
Cod. Activo	Fondo	Ubicacion	Area	Descripcion	C. Costo	Cod. Intel	Estado	Avaluo	Observacion
06001393	PB	Sede Ronda Real	DIRECCION DE COMPETITIVIDAD EMPRESARIAL	SILLA RED ALTA CON CONTACTO PERMANENTE CON BRAZOS MALLA NEGRA	O210PB	NA	Activo	350,000.00	OFICINA DIRECTOR DE COMPETITIVIDAD
06001394	PB	Sede Ronda Real	DIRECCION DE COMPETITIVIDAD EMPRESARIAL	SILLA RED ALTA CON CONTACTO PERMANENTE CON BRAZOS MALLA NEGRA	O210PB	NA	Activo	350,000.00	OFICINA DIRECTOR DE COMEPTITIVIDAD
06001395	PB	Sede Ronda Real	DIRECCION DE COMPETITIVIDAD EMPRESARIAL	SILLA RED ALTA CON CONTACTO PERMANENTE CON BRAZOS MALLA NEGRA	O210PB	NA	Activo	350,000.00	BODEGA RONDA 2 PISO - ESTA PARTIDA
06001403	PB	Sede Ronda Real	DIRECCION DE COMPETITIVIDAD EMPRESARIAL	MUEBLE EN MADERA DE 3 DIVISIONES	O210PB	NA	Activo	1,196,482.00	MUEBLE DE OFICINA DE ROBERTO
06001404	PB	Sede Ronda Real	DIRECCION DE COMPETITIVIDAD EMPRESARIAL	GAVETERO RODANTE DE 2 GAVETAS	O210PB	NA	Activo	494,808.00	SEDE RONDA OFICNA COMPETITIVIDAD
06001406	PB	Sede Ronda Real	DIRECCION DE COMPETITIVIDAD EMPRESARIAL	ESCRITORIO EN MADERA	O210PB		Activo	1,197,827.00	ESCRITORIO ROBERTO
06001439	PB	Sede Ronda Real	DIRECCION DE COMPETITIVIDAD EMPRESARIAL	ESCRITORIO ESTANDAR BASE FORMICA ALPICLARO	O233PB		Activo	1,196,482.00	PRACTICANTE COMPETITIVIDAD PRIMER PISO 1
14000003	PB	Sede Centro	DIRECCION ADMINISTRATIVA Y FINANCIERA	SILLA GIRATORIA ESPALDAR EN MALLA NEGRA ASIEN TO TAPIZADO NEGRO CON BRAZO	O313PB	N/A	Activo	542,801.85	OFICINA ALADO DE FINANCIERA- ANTIGUA OFICINA DEL CENSO
21000012	PB	Sede Centro	DPTO TIC	PORTATIL HP 430 G6,17-8565U, 8 GB SSD 256 W10P N/P 6WV46LT#ABM	O314PB	5CD9452KW	Activo	3,808,734.75	COMPETITIVIDAD FECHA DE MANTENIMIENTO: 06/10/2020 MESA DE AYUDA:: 1091
Nit del custodio	Nombre		Cargo		Ubicacion				
78756941	PARDO LUGO ROBERTO GERARDO		Jefe Departamento De Control Interno		Presidencia Ejecutiva				
Cod. Activo	Fondo	Ubicacion	Area	Descripcion	C. Costo	Cod. Intel	Estado	Avaluo	Observacion
06000690	PB	Sede Centro	CONTROL INTERNO	ESCRITORIO ESTANDAR BASE FORMICA ALPICARO ESTRUCTURA METALICA COLOR GRIS	O101PB		Activo	1,496,272.00	CONTROL INTERNO
06000694	PB	Sede Centro	CONTROL INTERNO	GABETERO DE 4 GAVETAS METALICO COLOR GRIS	O101PB		Activo	98,421.19	CONTROL INTERNO
06000065	PB	Sede Centro	CONTROL INTERNO	MESA DE MADERA PARA IMPRESORA	O101PB		Activo	488,824.00	AREA CONTROL INTERNO
05000105	PB	Sede Centro	CONTROL INTERNO	SILLA RED ALTA CON CONTACTO PERMANENTE CON BRAZOS MALLA NEGRA	O101PB	AFME01019	Activo	416,500.00	PENDIENTE POR ASIGNAS - ANTERIOS YURANIS DIAZ
07000398	PB	Sede Centro	DIRECCION DE COMPETITIVIDAD EMPRESARIAL	PORTATIL HP PRO BOOK 450 G4	O211PB	5CD7357819	Activo	1.00	ACTUALIZADO 29/07/2021 SEDE RONDA PRACTICANTE 25/11/2021
06001567	PB	Sede Centro	CONTROL INTERNO	CUBICULO BASE FORMICA ALPICLARO(CEMCU)	O101PB		Activo	283,712.00	PENDIENTE POR ASIGNAR - PUESTO ANTERIOR DE YURANIS DIAZ
06001565	PB	Sede Centro	CONTROL INTERNO	SILLA RED ALTA CON CONTACTO PERMANENTE CON BRAZOS MALLA	O101PB	AFME01019	Activo	369,850.00	

LISTADO DE ACTIVOS POR CUSTODIO

Entorno . 2

Fecha : 28-04-2023

Pag. : 126 / 133

NEGRA									
Nit del custodio	Nombre								
84450815	SAENZ ZAPATA JOSE ALFONSO			Cargo	Coordinador De Investigaciones	Ubicacion	Vicepresidencia De Competitividad		
Cod. Activo	Fondo	Ubicacion	Area	Descripcion	C. Costo	Cod. Intel	Estado	Avaluo	Observacion
12000070	PB	Sede Centro	CONTROL INTERNO	SAMSUNG GALAXY A12 64GB	O101PB		Activo	595,000.00	JEFE CONTROL INTERNO
21000010	PB	Sede Centro	CONTROL INTERNO	PORTATIL HP 430 G6,17-8565U, 8 GB SSD 256 W10P N/P 6WV46LT#ABM	O101PB	5CD9452KW	Activo	3,808,734.75	EQUIPO DE REPLAZO MESA DE AYUDA: 23479
Nit del custodio	Nombre								
84450815	SAENZ ZAPATA JOSE ALFONSO			Cargo	Coordinador De Investigaciones	Ubicacion	Vicepresidencia De Competitividad		
Cod. Activo	Fondo	Ubicacion	Area	Descripcion	C. Costo	Cod. Intel	Estado	Avaluo	Observacion
06000417	PB	Sede Ronda Real	DPTO INVESTIGACIONES	ALMACENAMIENTO METALICO DOS PUERTAS DE 90 X 70	O202PB		Activo	1,010,000.00	INVESTIGACIONES ECONOMICAS
06000421	PB	Sede Ronda Real	DPTO INVESTIGACIONES	CUBICULO ESTANDAR BASE FORMICA ALPICLARO	O202PB		Activo	1,029,805.00	INVESTIGACIONES ECONOMICAS
06001325	PB	Sede Ronda Real	PRESIDENCIA EJECUTIVA	SILLA RED ALTA CON CONTACTO PERMANENTE CON BRAZOS MALLA NEGRA	O202PB	AFME01019	Activo	416,500.00	CEDEC SILLA PARA GERALDINE RAMOS POR TRABAJO EN CASA
07000547	PB	Sede Ronda Real	DPTO INVESTIGACIONES	HP ALL IN ONE G4 ABM 800 - MONITOR	O202PB	8CG9326LPV	Activo	4,012,146.00	TELETRABAJO
21000030	PB	Sede Centro	DPTO TIC	ALL IN ONE INTEL CORE I5 (HP PROONE 400 G4 ALL IN ONE	O315PB	MXL0513WW	Activo	3,177,300.00	PRACTICANTE CEDEC ANTES AUXILIAR RECEPCION 24/06/2022 CAMBIO DE COMPUTADOR 10/05/2021 MANTENIMIENTO 1 FECHA : 2 JULIO MESA DE AYUDA: 4731
21000168	PB	Cedec	DPTO INVESTIGACIONES	PORTATIL WORKSTATION DELL PRECION MOBILE 3571 I7 P3571T6 MEMORIA 32 GB DISCO 1TB + PANTALLA	O202PB	JKNDHS3	Activo	13,186,414.00	PANTALLA SERIAL S/N: CN-0HTXHC-WSL00 -2BN-638B
Nit del custodio	Nombre								
8870320	RIPOLL VERGEL JORGE OMAR			Cargo		Ubicacion			
Cod. Activo	Fondo	Ubicacion	Area	Descripcion	C. Costo	Cod. Intel	Estado	Avaluo	Observacion

Nit del custodio	Nombre		Cargo		Ubicacion				
9102779	VELEZ CASTELLANOS JUAN PABLO								
Cod. Activo	Fondo	Ubicacion	Area	Descripcion	C. Costo	Cod. Intel	Estado	Avaluo	Observacion
06000912	PB	Sede Ronda Real	DIV SERVICIO AL USUARIO Y CAE	MESA ALPICLARO RECTANGULAR	O322PB		Activo	1,197,827.00	OFICINA VICEPRESIDENCIA CENTRO
06000983	PB	Sede Centro	PRESIDENCIA EJECUTIVA	ESTANTE EN MADERA TIPO BIBLIOTECA	O100PB		Activo	5,405,913.00	PRESIDENCIA EJECUTIVA
06000984	PB	Sede Centro	PRESIDENCIA EJECUTIVA	MESA REDONDA	O100PB		Activo	2,073,672.00	PRESIDENCIA EJECUTIVA
06000985	PB	Sede Centro	PRESIDENCIA EJECUTIVA	SILLAS DE BRAZO TAPIZADAS EN CUERO NEGRO	O100PB		Activo	566,130.00	PRESIDENCIA EJECUTIVA
06000992	PB	Sede Centro	PRESIDENCIA EJECUTIVA	ESCRITORIO GRANDE COLOR CAFÉ OSCURO (INCLUYE MODULO EXTENDIDO)	O100PB		Activo	15,336,096.00	PRESIDENCIA EJECUTIVA
06000994	PB	Sede Centro	PRESIDENCIA EJECUTIVA	SOFAS EN CUERO BLANCO	O100PB		Activo	1,191,687.00	PRESIDENCIA EJECUTIVA
06000995	PB	Sede Centro	PRESIDENCIA EJECUTIVA	SOFAS EN CUERO BLANCO	O100PB		Activo	1,191,687.00	PRESIDENCIA EJECUTIVA
06000368	PB	Competitividad	DIRECCION DE COMPETITIVIDAD EMPRESARIAL	ESCRITORIO ESTANDAR BASE FORMICA ALPICARO ESTRUCTURA METALICA COLOR GRIS	O211PB		Activo	851,138.00	AREA DE COMPETITIVIDAD- PENDIENTE POR ASIGNAR ANTES DE YEIMI
05000089	PB	Sede Centro	PRESIDENCIA EJECUTIVA	VIDEO PROYECTOR LG MINI PH550 COLOR BLANCO	O100PB	702SRZS0A3	Activo	1,773,100.00	SE ENCUENTRA EN LAS INTALACIONES Y SE HACE EL CAMBIO POR EL 05000099
06000648	PB	Sede Centro	PRESIDENCIA EJECUTIVA	SILLAS DE BRAZO TAPIZADAS EN CUERO NEGRO	O100PB		Activo	658,820.00	PRESIDENCIA EJECUTIVA
06000650	PB	Sede Centro	PRESIDENCIA EJECUTIVA	SILLAS DE BRAZO TAPIZADAS EN CUERO NEGRO	O100PB		Activo	658,820.00	PRESIDENCIA EJECUTIVA
06000654	PB	Sede Centro	PRESIDENCIA EJECUTIVA	SILLAS DE BRAZO TAPIZADAS EN CUERO NEGRO	O100PB		Activo	658,820.00	PRESIDENCIA EJECUTIVA
06000693	PB	Sede Centro	PRESIDENCIA EJECUTIVA	GABINETE DE MADERA 3 PUERTAS	O100PB		Activo	369,300.56	PRESIDENCIA EJECUTIVA
06000640	PB	Sede Centro	PRESIDENCIA EJECUTIVA	SILLAS DE BRAZO TAPIZADAS EN CUERO NEGRO	O100PB		Activo	658,820.00	PRESIDENCIA EJECUTIVA
06000038	PB	Sede Centro	PRESIDENCIA EJECUTIVA	MESITA AUXILIAR LOBBY PRESIDENCIA	O100PB		Activo	63,109.99	PRESIDENCIA EJECUTIVA
06000370	PB	Competitividad	DIRECCION DE COMPETITIVIDAD EMPRESARIAL	GAVETERO DE 3 GAVETAS	O211PB		Activo	223,000.00	AREA DE COMPETITIVIDAD- PENDIENTE POR ASIGNAR ANTES DE YEIMI
06001308	PB	Sede Ronda Real	DIV SERVICIO AL USUARIO Y CAE	SILLA AUXILIAR ASIENTO Y ESPALDAR EN CONCHA NEGRA	O322PB	N/A	Activo	254,500.00	OFICINA VICEPRESIDENCIA CENTRO
06001309	PB	Sede Centro	DIV SERVICIO AL USUARIO Y CAE	SILLA AUXILIAR ASIENTO Y ESPALDAR EN CONCHA NEGRA	O322PB	N/A	Activo	254,500.00	OFICINA VICEPRESIDENCIA CENTRO
06001310	PB	Sede Centro	PRESIDENCIA	SILLA AUXILIAR ASIENTO Y ESPALDAR EN CONCHA NEGRA	O100PB	N/A	Activo	254,500.00	OFICINA VICEPRESIDENCIA CENTRO
03000003	PB	Sede Centro	PRESIDENCIA EJECUTIVA	TOYOTA FORTUNER SW4 STREET 2.7	O313PB	EGO-631	Activo	134,900,000.00	CAMIONETA DE PRESIDENCIA
06001357	PB	Sede Ronda Real	PRESIDENCIA EJECUTIVA	SILLA RED ALTA CON CONTACTO PERMANENTE CON BRAZOS MALLA NEGRA	O200PB	NA	Activo	350,000.00	OFICINA VICEPRESIDENCIA
06001386	PB	Sede Ronda Real	VICEPRESIDENCIA DE COMPETITIVIDAD	SILLA RED ALTA CON CONTACTO PERMANENTE CON BRAZOS MALLA NEGRA	O200PB	NA	Activo	350,000.00	OFICINA VICEPRESIDENCIA RONDA REAL
06001387	PB	Sede Ronda Real	DIRECCION DE COMPETITIVIDAD	SILLA RED ALTA CON CONTACTO PERMANENTE CON BRAZOS MALLA	O200PB	NA	Activo	350,000.00	OFICINA DE VICEPRESIDENCIA DE RONDA

LISTADO DE ACTIVOS POR CUSTODIO

Entorno . 2

Fecha : 28-04-2023

Pag. : 128 / 133

			EMPRESARIAL	NEGRA				
06001388	PB	Sede Ronda Real	DIRECCION DE COMPETITIVIDAD EMPRESARIAL	SILLA RED ALTA CON CONTACTO PERMANENTE CON BRAZOS MALLA NEGRA	O200PB	NA	Activo	350,000.00 OFICINA VICEPRESIDENCIA RONDA
06001396	PB	Sede Ronda Real	VICEPRESIDENCIA DE COMPETITIVIDAD	MESA ALPICLARO RECTANGULAR	O200PB	NA	Activo	1,197,827.00 MESA DE OFICINA DE VICEPRESIDENCIA
06001397	PB	Sede Ronda Real	VICEPRESIDENCIA DE COMPETITIVIDAD	SILLA RODANTE TIPO GERENCIA RED ALTA TAPIZADO EN CUERO NEGRO	O200PB		Activo	450,000.00 SILLA DE VICEPRESIDENTE CENTRO
06001419	PB	Sede Ronda Real	PRESIDENCIA EJECUTIVA	SILLA RED ALTA CON CONTACTO PERMANENTE CON BRAZOS MALLA NEGRA	O200PB		Activo	350,000.00 OFICINA VICEPRESIDENCIA
05000125	PB	Sede Centro	PRESIDENCIA EJECUTIVA	TV SAMSUNG 58" UHD	O100PB	T94636074	Activo	1,907,947.00 TELEVISOR DE AUDIVISUAL DE PRESIDENCIA
14000011	PB	Sede Centro	PRESIDENCIA EJECUTIVA	SILLA GIRATORIA ESPALDAR EN MALLA NEGRA ASIENTO TAPIZADO NEGRO CON BRAZO	O200PB	N/A	Activo	542,801.00 OFICINA VICEPRESIDENCIA CENTRO
14000012	PB	Sede Centro	VICEPRESIDENCIA DE COMPETITIVIDAD	SILLA GIRATORIA ESPALDAR EN MALLA NEGRA ASIENTO TAPIZADO NEGRO CON BRAZO	O200PB	N/A	Activo	542,801.85 OFICINA VICEPRESIDENCIA CENTRO
14000013	PB	Sede Centro	VICEPRESIDENCIA DE COMPETITIVIDAD	SILLA GIRATORIA ESPALDAR EN MALLA NEGRA ASIENTO TAPIZADO NEGRO CON BRAZO	O200PB	N/A	Activo	542,801.85 OFICINA VICEPRESIDENCIA CENTRO
14000014	PB	Sede Centro	VICEPRESIDENCIA DE COMPETITIVIDAD	SILLA GIRATORIA ESPALDAR EN MALLA NEGRA ASIENTO TAPIZADO NEGRO CON BRAZO	O200PB	N/A	Activo	542,801.85 OFICINA VICEPRESIDENCIA CENTRO
14000015	PB	Sede Centro	VICEPRESIDENCIA DE COMPETITIVIDAD	SILLA GIRATORIA ESPALDAR EN MALLA NEGRA ASIENTO TAPIZADO NEGRO CON BRAZO	O200PB	N/A	Activo	542,801.85 OFICINA VICEPRESIDENCIA CENTRO
14000016	PB	Sede Centro	VICEPRESIDENCIA DE COMPETITIVIDAD	SILLA GIRATORIA ESPALDAR EN MALLA NEGRA ASIENTO TAPIZADO NEGRO CON BRAZO	O200PB	N/A	Activo	542,801.85 OFICINA VICEPRESIDENCIA CENTRO
19000001	PB	Sede Centro	PRESIDENCIA	ALC LINKHUBHH41NH BL(MODEM)	O100PB	01499300177	Activo	372,899.59 MODEM POR TELETRABAJO + SIMCARD
06001561	PB	Sede Centro	DPTO PLANEACION Y SISTEMAS DE GESTION	MESA ALPICLARO SEMIOVALADA OFICINA VICEPRESIDENCIA	O331PB	NA	Activo	1,197,827.00
10000001	PB	Sede Centro	VICEPRESIDENCIA DE COMPETITIVIDAD	TELEVISOR LED 43 SANSUNG UHD	O200PB	UN43RU7100	Activo	1,220,890.00 TELEVISOR OFICINA VICEPRESIDENCIA
05000126	PB	Sede Centro	PRESIDENCIA EJECUTIVA	CONSOLAS DE AUDIO , TV ,CABLES HDMI	O100PB		Activo	10,447,315.00 PRESIDENCIA
14000021	PB	Sede Centro	PRESIDENCIA	SILLA GIRATORIA ERGOMESH PREMIUM	O314PB		Activo	2,255,050.00 SILLA GIRATORIA PUESTO PRESIDENTE
21000129	PB	Sede Centro	PRESIDENCIA EJECUTIVA	SURFACEGO3(COMPUTADOR TABLET)+COVER Y STYLUS PEN	O100PB		Activo	7,049,354.00 08/08/2022 ENTREGAR
21000039	PB	Sede Centro	PRESIDENCIA EJECUTIVA	HP ELITE DRAGONFLY GAMA ALTA HP ELITE DRAGONFLY ,INTEL® CORE™ I7-8565U,WINDOWS® 10 PRO 64BIT, NO, WLAN IWI	O100PB	SCGO463PZ	Activo	10,894,689.19 ACTIVO POR PLAN DE REEMPLAZO
12000039	PB	Sede Centro	PRESIDENCIA EJECUTIVA	IPHONE 12 128 GB AZ	O100PB		Activo	2,767,294.00 COORDINADORA PRESIDENCIA
21000156	PB	Sede Centro	DIRECCION ADMINISTRATIVA Y FINANCIERA	MONITOR SAMSUNG 27" CURVO	O100PB	C27R500FHL	Activo	909,999.00 MONITOR PRESIDENCIA EJECUTIVA SOLICITUD # 27006
12000080	PB	Sede Centro	PRESIDENCIA	CELULAR IPHONE 13 128GB AZUL	O100PB		Activo	4,359,899.00 EQUIPO PRESIDENCIA JUAN VELEZ
19000023	PB	Sede Centro	DPTO REGISTROS PUBLICOS	ZTE MF971V9 NG	O321PB		Activo	336,486.66 ACTIVO TRABAJO EN CASA POR SALVAVIDAS

LISTADO DE ACTIVOS POR CUSTODIO

Entorno . 2

Fecha : 28-04-2023

Pag. : 129 / 133

Nit del custodio	Nombre		Cargo		Ubicacion				
9192522	RUZ JIMENEZ ALEXANDER RAFAEL								
Cod. Activo	Fondo	Ubicacion	Area	Descripcion	C. Costo	Cod. Intel	Estado	Avaluo	Observacion
14000018	PB	Sede Centro	DIRECCION ADMINISTRATIVA Y FINANCIERA	SILLA GIRATORIA ESPALDAR EN MALLA NEGRA ASIENTO TAPIZADO NEGRO CON BRAZO	O313PB	N/A	Activo	542,801.85	ELVURA TRABAJO ENC ASA CAMBIO POR LA 06001208
Nit del custodio	Nombre		Cargo		Ubicacion				
92231029	NAVARRO SOTOMAYOR ERMES								
Cod. Activo	Fondo	Ubicacion	Area	Descripcion	C. Costo	Cod. Intel	Estado	Avaluo	Observacion
07000050	PB	Departamento De	DPTO TIC	COMPUTADOR DE ESCRITORIO HP COMPAQ 6200	O332PB	MXJ00106B2	Activo	1,700,000.00	BODEGA DE SISTEMAS
Nit del custodio	Nombre		Cargo		Ubicacion				
9285091	GARCIA BERMUDEZ RICARDO		Auxiliar Conductor		Direccion Administrativa Y Financiera				
Cod. Activo	Fondo	Ubicacion	Area	Descripcion	C. Costo	Cod. Intel	Estado	Avaluo	Observacion
Nit del custodio	Nombre		Cargo		Ubicacion				
9286611	HURTADO SANTODOMINGO RAFAEL		Auxiliar Mensajero		Direccion Administrativa Y Financiera				
Cod. Activo	Fondo	Ubicacion	Area	Descripcion	C. Costo	Cod. Intel	Estado	Avaluo	Observacion
07000372	PB	Sede Centro	DIRECCION ADMINISTRATIVA Y FINANCIERA	ALL IN ONE PRO ONE 400 G2 20	O313PB	MXL7401ZJ4	Activo		1.00 ANTES FANNY SEDE CENTRO MANTENIMIENTO 1 FECHA: 2 JULIO MESA DE AYUDA: 5179
07000442	PB	Sede Centro	ADMINISTRATIVA	HP COMPAQ PRO 4300 ALL IN ONE	O316PB	MXL4151CT	Activo		1.00 NO ASIGNADO MESA DE AYUDA:23484
04000103	PB	Sede Centro	DIRECCION ADMINISTRATIVA Y FINANCIERA	SUMINISTRO DE SCANNER FUJITSU FI 8270 SÍMPLEX: 70 PPM / DÚPLEX: 140	O315PB		Activo	7,460,696.75	ESCANER 3

LISTADO DE ACTIVOS POR CUSTODIO

Entorno . 2

Fecha : 28-04-2023

Pag. : 130 / 133

Nit del custodio	Nombre		Cargo	Ubicacion					
Cod. Activo	Fondo	Ubicacion	Area	Descripcion	C. Costo	Cod. Intel	Estado	Avaluo	Observacion
ALMACEN	ALMACEN CCC								
SISTEMAS	BODEGA DE SISTE								
04000025	PB	Sede Centro	ADMINISTRATIVA	ESCANER FUJITSU FI-6230Z	O313PB	403223	Activo	3,631,852.00	EQUIPO RALENTIZADO
04000069	PB	Sede Centro	DPTO TIC	ESCANER FUJITSU FI-7160 SF CLR DUPL 60PPM /120IPM	O315PB	A36DC93789	Activo	4,342,861.00	ESCANER DAÑADO DE COMPRAS
04000071	PV	Sede Centro	DIV ARBITRAJE Y CONCILIACION	ESCANER	O324PV	A0VBC49433	Activo	2,055,454.00	ESCANER ARBITRAJE 14/12/2021 CAMBIO 13/05/2022 MESA 14491
07000089	PV	Sede Centro	DIV ARBITRAJE Y CONCILIACION	PORTATIL DELL VOSTRO	O324PV	GBXP1N1	Activo	1,637,938.00	ANTES CENTRO DE ARBITRAJE Y CONCILIACION
07000094	PB	Sede Ronda Real	DIRECCION DE COMPETITIVIDAD EMPRESARIAL	COMPUTADOR DE ESCRITORIO DELL OPTIPLEX 380	P150101	C1BBMN1	Activo	1,937,898.00	ASIGNADO AL PRACTICANTE DE INTERNACIONALIZACION
07000243	PB	Sede Centro	DPTO TIC	COMPUTADOR DE ESCRITORIO HP PRODESK 400 G1 SFF	O315PB	MXL4251QB	Activo	1,576,458.50	EQUIPO ENVIADO DESDE LA SECCIONAL TURBACO PARA REVISION MESA DE AYUDA:23503
07000246	PB	Sede Centro	JEFE DIVISION SERVICIO CLIENTE Y	COMPUTADOR DELL INSPIRON 20 ALL IN ONE MODELO 3043	O322PB	F008342	Activo	1,412,392.75	JORNADA DE RENOVACIÓN PARA USO DEL CAE. MESA DE AYUDA : 26099 MESA DE AYUDA : 26954 MESA DE AYUDA : 26948
07000268	PB	Area Administrativa	DIRECCION ADMINISTRATIVA Y FINANCIERA	COMPUTADOR DELL INSPIRON 20 ALL IN ONE MODELO 3043	O314PB	GBZ7342	Activo	1,412,392.75	ANTES MESA DE AYUDA 11288PRACTICANTE DE COMPRAS TRABAJO EN CASA PRACTICANTE COMPRAS
07000269	PB	Sede Centro	DIV COMUNIACIONES	COMPUTADOR DELL INSPIRON 20 ALL IN ONE MODELO 3043	O103PB	1108342	Activo	1,412,392.75	ÁREA FÍSICA :SALA COWORKING OBSERVACIÓN: AUXILIAR DE RENOVACIÓN
07000271	PB	Sede Centro	DIRECCION ADMINISTRATIVA Y FINANCIERA	COMPUTADOR DELL INSPIRON 20 ALL IN ONE MODELO 3043	O312PB	82Z7342	Activo	1,412,392.75	EQUIPO DE PRACTICANTE DE TALENTO HUMANO FECHA DE MANTENIMIENTO:02/09/2020 MESA DE AYUDA: 1003
07000272	PB	Sede Centro	JEFE DIVISION SERVICIO CLIENTE Y	COMPUTADOR DELL INSPIRON 20 ALL IN ONE MODELO 3043	O322PB	4CZ7342	Activo	1,412,392.75	JORNADA DE RENOVACIÓN PARA USO DEL CAE. MESA DE AYUDA : 26099 MESA DE AYUDA : 26954 MESA DE AYUDA : 26948
07000276	PB	Sede Centro	DIV SERVICIO AL USUARIO Y CAE	CAPTOR BIOMETRICO FUTRONIC FS88H	O322PB	FP410047	Activo	340,702.00	
04000082	PB	Sede Centro	ARCHIVO Y CORRESPONDENCIA	SCANNER FUJITSU FI 7260 - A3MAC23504	O316PB	A3MAC24238	Activo	6,027,588.00	ANTES TIVISAY ESCANER ARCHIVO

LISTADO DE ACTIVOS POR CUSTODIO

Entorno . 2

Fecha : 28-04-2023

Pag. : 131 / 133

07000400	PB	Sede Centro	DPTO TIC	PORTATIL HP PRO BOOK 450 G4	O315PB	5CD7357807	Activo	1.00 MARIA INES CAMBIO TEMPORAL
07000367	PB	Area Administrativa	DIRECCION ADMINISTRATIVA Y FINANCIERA	ALL IN ONE PRO ONE 400 G2 27	O314PB	MXL7401ZH	Activo	1.00 FECHA DE MANTENIMIENTO: 31/08/2020 MESA DE AYUDA: 1002 ÁREA FÍSICA :SALA COWORKING OBSERVACIÓN: AUXILIAR DE RENOVACIÓN JESUS DAVID RODRIGUEZ BARRIO CHILE
07000373	PB	Sede Ronda Real	PRESIDENCIA EJECUTIVA	ALL IN ONE PRO ONE 400 G2 20	O102PB	MXL7401ZHZ	Activo	1.00 JUDICANTE SG TEMPORAL PORTRAJO STEPHANIE BOCAGRANDE EN CASA FECHA DE MANTENIMIENTO: 30/10/2020 MESA DE AYUDA: 1150
07000375	PB	Sede Centro	DIRECCION DE COMPETITIVIDAD EMPRESARIAL	ALL IN ONE PRO ONE 400 G2 20	O210PB	MXL7401ZJV	Activo	1.00 ANTES JUAN PABLO VELEZ - ENTREGADO BODEGA SISTEMA
07000376	PB	Sede Centro	DPTO REGISTROS PUBLICOS	ALL IN ONE PRO ONE 400 G2 20	O321PB	MXL7401ZH8	Activo	1.00 ANTES KAREN CORCHO
07000380	PB	Sede Ronda Real	DIRECCION DE SERVICIOS EMPRESARIALES	ALL IN ONE PRO ONE 400 G2 20	O233PB	MXL7401ZGJ	Activo	1.00 FECHA DE MANTENIMIENTO : 24/08/2020 MESA DE AYUDA: 988 JULIAN AGAMEZ JUDICANTE CENTRO TRABAJO EN CASA
07000383	PV	Sede Centro	DIV ARBITRAJE Y CONCILIACION	ALL IN ONE PRO ONE 400 G2 20	O324PV	MXL7401ZJL	Activo	1.00 SE ASIGNA ESTE EQUIPO AL COLABORADOR EN EL ÁREA DE REGISTROS
07000395	PB	Sede Centro	DIRECCION DE SERVICIOS EMPRESARIALES	PORTATIL HP PRO BOOK 450 G4	O236PB	5CD735780F	Activo	1.00 EQUIPO PROFESIONAL CLUSTER-FECHA DE MANTENIMIENTO_ : 30/10/2020 MESA DE AYUDA: 1145 EQUIPO TEMPORAL POR DAÑO EN EL ANTERIOR
07000404	PB	Sede Centro	DPTO TIC	PORTATIL HP PRO BOOK 450 G4	O315PB	5CD735780T	Activo	1,074,330.64 TRABAJO EN CASA PC TEMPORAL GISELA MEZA FECHA DE MANTENIMIENTO: 05/08/2020 MESA DE AYUDA: 948 ASIGNACIÓN ALTERNANCIA 13/09/2021 INGRESO DE PC DE LA FUNCIONARIA KARINA MORELO EL 28/12/2021
07000358	PB	Sede Centro	DPTO REGISTROS PUBLICOS	ALL IN ONE PRO ONE 400 G2 20	O321PB	MXL7401ZH0	Activo	1.00 SE CAMBIA POR INCONVENIENTE EN EL ANTERIOR 07000412
07000361	PB	Sede Ronda Real	DPTO REGISTROS PUBLICOS	ALL IN ONE PRO ONE 400 G2 23	O231PB	MXL7401ZH4	Activo	1.00 ANTES ALEJANDRO SILVA UREÑA EQUIPO PARA PROFESIONAL DE ESTADISTICAS SEDE CENTRO FECHA DE MANTENIMIENTO: 21/09/2020 MESA DE AYUDA: 1036
07000433	PB	Sede Ronda Real	DIV SERVICIO AL USUARIO Y CAE	PDTI AIO PLUS36 ME	O322PB	MXL65121JC	Activo	1.00 PROFESIONAL DE CERTIFICADOS FECHA DE MANTENIMIENTO: 31/08/2020 MESA DE AYUDA: 1008 TRABAJO EN CASA MANGA 13/03/2021
07000363	PB	Sede Ronda Real	DIRECCION DE COMPETITIVIDAD EMPRESARIAL	ALL IN ONE PRO ONE 400 G2 25	O212PB	MXL7401ZJG	Activo	1.00 ANTES MAURA AUXILIAR DE NUCLEOS FECHA DE MANTENIMIENTO: 18/08/2020 MESA DE AYUDA: 974
07000364	PB	Sede Centro	PRESIDENCIA EJECUTIVA	ALL IN ONE PRO ONE 400 G2 26	O202PB	MXL7401ZHL	Activo	1.00 ANTES AUXILIAR DE EMPRENDIMIENTO SOCIAL
07000369	PB	Sede Centro	DPTO REGISTROS PUBLICOS	ALL IN ONE PRO ONE 400 G2 20	O321PB	MXL7401ZH7	Activo	1.00 ALEX RUZ SE REALIZA EL CAMBIO POR DAÑO EN EQUIPO ANTERIOR FECHA DE MANTENIMINETO: 30/10/2020 MESA DE AYUDA: 1158 04/02/2022 MESA 22926

LISTADO DE ACTIVOS POR CUSTODIO

Entorno . 2

Fecha : 28-04-2023

Pag. : 132 / 133

SE REALIZA EL CAMBIO DEL EQUIPO, POR FALLAS EN EL ANTERIOR.

416,500.00 ANTES AIDA AUXILIAR DE LIBROS RONDA (2)SILLA A
MESA 22614
CARGO DE AUXILIAR DE LIBROS

1.00 FECHA DE MANTENIMIENTO: 10/09/2020
MESA DE AYUDA:1023
ANTES JESUS RODRIGUEZ

1.00 AREA DE ESCANER Y DIGITALIZACION
MANTENIMIENTO 1
FECHA : 2 JULIO
MESA DE AYUDA: 4991

1.00 MESA 22604
FECHA DE MANTENIMIENTO: 28/08/2020
MESA DE AYUDA: 1062

1.00 ASESOR JURIDICO FECHA DE
MANTENIMIENTO: 06/08/2020
MESA DE AYUDA: 952
TRABAJO EN CASA

1.00 ANTES ASIGNAR JOAQUIN BERRACAL
PROFESIONAL CAPACITACIONES - SE
ENCUENTRA EN MANTENIMIENTO TIC
(CENTRO)
FECHA DE MANTENIMIENTO: 30/10/2020
MESA AYUDA: 26954
MESA DE AYUDA: 1152
TRABAJO ALTERNANCIA 09/09/201
MESA AYUDA #26377 TRASLADO DE
CENTRO A RONDA 24-03-2023

1.00 ANTES EQUIPO TRABAJO EN CASSA
VICTOR PEREZ

1.00 MESA 22626
ANTES JENNIFER MONSALVE SALE PARA
KATTY GOMEZ EL 07/07/2021 AHORA
PRACTICANTE DE FINANCIERA

1,744,902.00 ERA DE RODRIGUEZ VERGARA AUDIS
ALBERTO

1,744,902.00 ERA DE AUDIS RODRIGUEZ VERGARA

3,178,111.50 INGRESA 29/01/2021 POR DAÑO
DEPARTAMENTO Y COMUNICACIONES
04/02/2022
ANTES ASIGANDA MARJORY

3,060,151.25 ANTES WENDY TOBON AHORA
PRACTICANTE DE SEGURIDAD Y SALUD
EN EL TRABAJO
MANTENIMIENTO 2
FECHA: 2 JULIO 2021
MESA DE AYUDA: 3780
07/09/2021
MANTENIMIENTO

3,178,111.50 EJECUTIVO DE VENTAS
ID DE LA SOLICITUD # 27000

LISTADO DE ACTIVOS POR CUSTODIO

Entorno . 2

Fecha : 28-04-2023

Pag. : 133 / 133

04000091	PB	Sede Centro	DIRECCION DE SERVICIOS EMPRESARIALES	ESCANER	O230PB	665218	Activo	2,554,636.00	ESCANER A NOMBRE DE PRACTICANTE DE DESARROLLO EMPRESARIAL 1ER PISO AL FRENTE DE MIRIAN
21000036	PB	Sede Centro	DPTO TIC	ALL IN ONE INTEL CORE I5 (HP PROONE 400 G4 ALL IN ONE	O315PB	MXL0513WW	Activo	3,177,300.00	29/06/2022 07/09/2021 ANTES EDGAR 25/11/2021 ANTES ELOY JOSE MENDOZA SOL. 26123
21000055	PB	Sede Centro	DPTO TIC	HP 240 7G-DR4-2666	O315PB	5CG051BNY	Activo	3,226,705.11	PLAN DE REEMPLAZO+ MORRAL
09000002	PB	Sede Centro	DIRECCION ADMINISTRATIVA Y FINANCIERA	ACCES POINT MARCA ARISTA C-120	O315PB		Activo	4,550,754.00	
21000151	PB	Sede Centro	DIRECCION ADMINISTRATIVA Y FINANCIERA	MONITOR 27" SAMSUNG FHD CURVED	O315PB	BZE7H4CT30	Activo	881,243.79	PENDIENTE POR ASIGANR NAVARRO ARRIETA LUIS GUILLERMO
19000026	PB	Sede Centro	DPTO TIC	ACCES POINT	O315PB		Activo	5,296,117.53	CUARTO DE COMPUTO- ACTUALMENTE EN SALA DE JUNTA
21000124	PB	Sede Centro	DIRECCION ADMINISTRATIVA Y FINANCIERA	MONITOR IPS 27"	O315PB	0AT0HCNT3	Activo	925,988.98	
07000368	PB	Sede Centro	DPTO REGISTROS PUBLICOS	ALL IN ONE PRO ONE 400 G2 20	O321PB	MXL7401ZJM	Activo	1.00	17650 CAMBIO DE CUSTODIO
21000050	PB	Sede Centro	DIRECCION DE SERVICIOS EMPRESARIALES	HP 240 7G-DR4-2666	O230PB	5CG051BSIV	Activo	3,226,705.11	COMPUTADOR ASISTENTE ADMINISTRATIVA MESA AYUDA #26377 TRASLADO DE CENTRO A RONDA 24-03-2023 MESA AYUDA #26954
04000104	PB	Sede Centro	DIRECCION ADMINISTRATIVA Y FINANCIERA	SUMINISTRO DE SCANNER FUJITSU FI 8270 SÍMPLEX: 70 PPM / DÚPLEX: 140 IPM	O315PB		Activo	7,460,696.75	ESCANER 4

Entrega

Recibe

Anexo 4

Listado de colaboradores

LEY DE TRANSPARENCIA CÁMARA COMERCIO CARTAGENA

Nombre y apellidos	Ciudad de nacimiento	Departamento de nacimiento	País de nacimiento	Formación Académica	Experiencia	Cargo	Dependencia	Correo Electrónico		Estudios realizados y Titulación obtenida
ACEVEDO DE LA ESPRIELLA GINETTE PAOLA	Cartagena	Bolívar	Colombia	Profesional	6 AÑOS	Ejecutor	Presidencia	presidencia@ccccartagena.org.co	6501110	Profesional en Ingeniería Industrial
OLARTE ALEAN ANDREA CAROLINA	Cartagena	Bolívar	Colombia	Post-grado	8 AÑOS	Operativo	Vicepresidencia de Competitividad	dircompetitividad@ccccartagena.org.co	6501110	Especialista en Gerencia de Mercadeo
AGUILAR SERRANO MARCELA	Cartagena	Bolívar	Colombia	Profesional	4 AÑOS	Ejecutor	Dpto Investigaciones Economicas	presidencia@ccccartagena.org.co	6501110	Profesional en Economía
AGUIRRE CAMARGO EDER LUIS	Cartagena	Bolívar	Colombia	Profesional	5 AÑOS	Ejecutor	Dpto Mercadeo y Comunicaciones Cooperativas	presidencia@ccccartagena.org.co	6501110	Profesional en Administración de Empresas
AGUIRRE ESPRIELLA ELVIRA	Cartagena	Bolívar	Colombia	Profesional	17 AÑOS	Operativo	Dirección Servicios Registrales Arbitraje y Conciliación	registrocac@ccccartagena.org.co	6501110	Profesional en Administración de Empresas
ALMEIDA RODELO MIRIAM SOFIA	Cartagena	Bolívar	Colombia	Profesional	13 AÑOS	Ejecutor	Dirección Crecimiento Empresarial	empresariales@ccccartagena.org.co	6501110	Profesional en Economía
ALVARADO BARRETO CESAR ALONSO	Bogota	Cundinamarca	Colombia	Post-grado	12 AÑOS	Tácticos	Dirección Servicios Registrales Arbitraje y Conciliación	registrocac@ccccartagena.org.co	6501110	Especialista en Derecho Empresarial
ALVAREZ SANTIAGO XIOMARA DEL CARMEN	Cartagena	Bolívar	Colombia	Profesional	27 AÑOS	Ejecutor	Dirección Servicios Registrales Arbitraje y Conciliación	registrocac@ccccartagena.org.co	6501110	Profesional en Derecho
AREVALO JULIO SUSANA PATRICIA	Cartagena	Bolívar	Colombia	post-grado	12 AÑOS	Ejecutor	Dirección Administrativa y Financiera	administrativa@ccccartagena.org.co	6501110	Especialista en Impuestos
AREVALO MARCELES INDIRA ELENA	Barranquilla	Atlantico	Colombia	Tecnología	21 AÑOS	Operativo	Presidencia	presidencia@ccccartagena.org.co	6501110	Tecnología en Secretariado Comercial Ejecutivo
ARIZA GOMEZ FANNY MARIA	Cartagena	Bolívar	Colombia	Tecnología	3 AÑOS	Operativo	Dirección Servicios Registrales Arbitraje y Conciliación	registrocac@ccccartagena.org.co	6501110	Tecnología Gestión de Procesos Administrativos en Salud
BARRETO VILLARREAL ADRIANA PAOLA	Cartagena	Bolívar	Colombia	Post-grado	5 AÑOS	Ejecutor	Vicepresidencia de Competitividad	presidencia@ccccartagena.org.co	6501110	Especialista en Mercadeo
BARRIOS BARRIOS ISMENIA CECILIA	Cartagena	Bolívar	Colombia	Profesional	17 AÑOS	Operativo	Dirección Servicios Registrales Arbitraje y Conciliación	registrocac@ccccartagena.org.co	6501110	Profesional en Administración de Empresas
BARRIOS PITALUA SIMON ALBERTO	Cartagena	Bolívar	Colombia	primaria	33 AÑOS	Operativo	Dirección Administrativa y Financiera	administrativa@ccccartagena.org.co	6501110	Bachiller Académico
BELTRAN CASTRO KLEIVER	Ajona	Bolívar	Colombia	Tecnología	3 AÑOS	Operativo	Dirección Servicios Registrales Arbitraje y Conciliación	registrocac@ccccartagena.org.co	6501110	Tecnología en Análisis y Desarrollo de Sistemas de Información
BELTRAN IGLESIAS KATY LIZ	Cartagena	Bolívar	Colombia	Tecnología	2 AÑOS	Operativo	Vicepresidencia de Competitividad	dircompetitividad@ccccartagena.org.co	6501110	Tecnólogo Auxiliar de Sistemas
BLANCO MORANTE NANCY	Cartagena	Bolívar	Colombia	Post-grado	29 AÑOS	Estratégicos	Dirección Servicios Registrales Arbitraje y Conciliación	registrocac@ccccartagena.org.co	6501110	Magister en Arbitraje Internacional
BORRE GENEY MAYRA	Cartagena	Bolívar	Colombia	Tecnología	3 AÑOS	Operativo	Dirección Servicios Registrales Arbitraje y Conciliación	registrocac@ccccartagena.org.co	6501110	Tecnología en Seguridad e Higiene ocupacional
BOSSIO COTA KELLY	Cartagena	Bolívar	Colombia	Profesional	11 AÑOS	Operativo	Dirección Servicios Registrales Arbitraje y Conciliación	registrocac@ccccartagena.org.co	6501110	Técnico Profesional en Alojamiento
BOTERO RIVERA DALIS	Cartagena	Bolívar	Colombia	Post-grado	12 AÑOS	Ejecutor	Dirección Crecimiento Empresarial	empresariales@ccccartagena.org.co	6501110	Especialista en Gerencia de Proyectos
BRAVO ORTIZ LAURA CRISTINA	Cartagena	Bolívar	Colombia	Profesional	6 AÑOS	Ejecutor	Dirección Administrativa y Financiera	administrativa@ccccartagena.org.co	6501110	Profesional en Administración de Empresas
BUELVAS DURAN MARITZA	Cartagena	Bolívar	Colombia	Profesional	3 AÑOS	Ejecutor	Dpto Mercadeo y Comunicaciones Cooperativas	presidencia@ccccartagena.org.co	6501110	Profesional en Diseño Gráfico
CABRERA GOMEZ CLAUDETH	Cartagena	Bolívar	Colombia	Post-grado	7 AÑOS	Ejecutor	Dirección Competitividad Empresarial	dircompetitividad@ccccartagena.org.co	6501110	Especialista en Gestión de Negocios Internacionales
CADAVID ARDILA LAURA	Valledupar	Cesar	Colombia	Post-grado	9 AÑOS	Tácticos	Vicepresidencia de Competitividad	dircompetitividad@ccccartagena.org.co	6501110	Especialista en logística del Comercio Internacional
CAMACHO CARRILLO TIVISAY	Cartagena	Bolívar	Colombia	Tecnología	5 AÑOS	Operativo	Dirección Administrativa y Financiera	administrativa@ccccartagena.org.co	6501110	Tecnóloga en Gestión de Empresas Industriales y en Gestión Comercial de Servicios
CANO MARIN ETERVINA MARIA	Cartagena	Bolívar	Colombia	Tecnología	22 AÑOS	Operativo	Dirección Servicios Registrales Arbitraje y Conciliación	registrocac@ccccartagena.org.co	6501110	Tecnólogo Auxiliar de Contabilidad y Secretariado
CARBALLO ESCOBAR GUSTAVO ANDRÉS	Cartagena	Bolívar	Colombia	Profesional	7 AÑOS	Ejecutor	Vicepresidencia de Competitividad	dircompetitividad@ccccartagena.org.co	6501110	Profesional en Administración de Empresas
CARRILLO LOPEZ LEIDY DIANA	Cartagena	Bolívar	Colombia	Pre-grado	9 AÑOS	Operativo	Dirección Administrativa y Financiera	administrativa@ccccartagena.org.co	6501110	Tecnología en Gestión Documental
CASALINS MADERA DIANA CRISTINA	Cartagena	Bolívar	Colombia	post-grado	12 AÑOS	Ejecutor	Dpto Planeación	presidencia@ccccartagena.org.co	6501110	Especialista en Gerencia Financiera Aplicada al Mercado de Capitales Finalizado
CASSIANI VEGA CYNDI PAOLA	Cartagena	Bolívar	Colombia	Tecnico	2 años	Operativo	Dirección Servicios Registrales Arbitraje y Conciliación	registrocac@ccccartagena.org.co	6501110	Ténico en Secretaria Ejecutiva
CASTELLAR TORRES GUILLERMO ALFREDO	Cartagena	Bolívar	Colombia	Post-grado	29 AÑOS	Tácticos	Dirección Administrativa y Financiera	administrativa@ccccartagena.org.co	6501110	Profesional en Ingeniería de Sistemas
CASTILLA CASTRO CINDY PAOLA	Cartagena	Bolívar	Colombia	Tecnología	7 AÑOS	Operativo	Dirección Administrativa y Financiera	administrativa@ccccartagena.org.co	6501110	Tecnólogo en Seguridad Industrial
CASTILLO CUETO EDWIN	Cartagena	Bolívar	Colombia	Post-grado	28 AÑOS	Tácticos	Dirección Administrativa y Financiera	administrativa@ccccartagena.org.co	6501110	Diplomado en Gerencia Financiera
CASTILLO LOAIZA JORGE LEONARDO	Cartagena	Bolívar	Colombia	Post-grado	10 AÑOS	Tácticos	Dirección Crecimiento Empresarial	empresariales@ccccartagena.org.co	6501110	Magister en Economía Aplicada
CASTRO VELEZ LAURA ANDREA	Cartagena	Bolívar	Colombia	Post-grado	6 AÑOS	Ejecutor	Dpto Mercadeo y Comunicaciones Cooperativas	presidencia@ccccartagena.org.co	6501110	Especialista en Gerencia de la Comunicación Organizacional
CHICA DE VOZ MARÍA JULIANA	Turbaco	Bolívar	Colombia	Profesional	3 AÑOS	Ejecutor	Dpto Secretaria General	presidencia@ccccartagena.org.co	6501110	Especialista en Gestión Pública
CORCHO ALJURIZ KAREN	Cartagena	Bolívar	Colombia	Post-grado	11 AÑOS	Ejecutor	Dirección Servicios Registrales Arbitraje y Conciliación	registrocac@ccccartagena.org.co	6501110	Especialización en Derecho Comercial
COVO FERNANDEZ MARIA JOSEFINA	Cartagena	Bolívar	Colombia	Post-grado	20 AÑOS	Estratégicos	Dirección Administrativa y Financiera	administrativa@ccccartagena.org.co	6501110	Maestría en Dirección y Gestión de Empresas
DE LA ROSA SALAS TATIANA	Cartagena	Bolívar	Colombia	Tecnología	5 AÑOS	Ejecutor	Dirección Crecimiento Empresarial	empresariales@ccccartagena.org.co	6501110	Tecnología en Gestión Contable y Financiera
DIAZ ALCALA ANGEL DE JESUS	Cartagena	Bolívar	Colombia	Tecnología	2 AÑOS	Operativo	Dirección Servicios Registrales Arbitraje y Conciliación	registrocac@ccccartagena.org.co	6501110	Tecnología en Análisis y Desarrollo de Sistemas de Información

DIAZ PEREZ YURANI	Cartagena	Bolívar	Colombia	Profesional	19 AÑOS	Ejecutor	Dpto Planeción	presidencia@cccartagena.org.co	6501110	Profesional en Contaduría Pública
DRIAZA GONZALEZ DIANA CAROLINA	Cartagena	Bolívar	Colombia	Profesional	8 AÑOS	Ejecutor	Dirección Servicios Registrales Arbitraje y Conciliación	registrocac@cccartagena.org.co	6501110	Especialista en Derecho Comercial
ESCOBAR JULIO CRISTIAN JOSE	San Cristobal	Bolívar	Colombia	Pregado	3 AÑOS	Ejecutor	Vicepresidencia de Competitividad	dircompetitividad@cccartagena.org.co	6501110	Profesional en Economía
ESMERAL SIERRA MARIA JOSE	Cartagena	Bolívar	Colombia	Post-grado	14 AÑOS	Tácticos	Dirección Servicios Registrales Arbitraje y Conciliación	registrocac@cccartagena.org.co	6501110	Especialista en Conciliación y Resolución de Conflictos
GARCIA BERMUDEZ RICARDO	Cartagena	Bolívar	Colombia	primaria	29 AÑOS	Operativo	Dirección Administrativa y Financiera	administrativa@cccartagena.org.co	6501110	Educación Media Académica
GARCÍA LACOUTURE STEFANNIA	Barraquilla	Atlantico	Colombia	Post-grado	10 AÑOS	Tácticos	Dpto Investigaciones Economicas	dircompetitividad@cccartagena.org.co	6501110	Maestría en Economía
GARRIDO PUELLO NICOLL	Cartagena	Bolívar	Colombia	Post-grado	7 AÑOS	Ejecutor	Vicepresidencia de Competitividad	dircompetitividad@cccartagena.org.co	6501110	Especialista en Derecho Comercial
GAVIRIA CHIQUILLO YURANIS	Cartagena	Bolívar	Colombia	Profesional	4 AÑOS	Operativo	Dirección Administrativa y Financiera	administrativa@cccartagena.org.co	6501110	Profesional en Contaduría Pública
GENTILE MEUSBURGER GINA ELY	Calí	Bolívar	Colombia	Post-grado	15 AÑOS	Ejecutor	Dirección Servicios Registrales Arbitraje y Conciliación	registrocac@cccartagena.org.co	6501110	Especialista en Derecho Administrativo
GÓMEZ ACEVEDO KATTY	Cartagena	Bolívar	Colombia	Profesional	3 AÑOS	Ejecutor	Dpto Investigaciones Economicas	presidencia@cccartagena.org.co	6501110	Magister en Economía Aplicada con Mención en Estudios Regionales
GOMEZ MENDOZA KERLIN	Cartagena	Bolívar	Colombia	Tecnología	3 AÑOS	Operativo	Dirección Administrativa y Financiera	administrativa@cccartagena.org.co	6501110	Tecnólogo en Contabilidad Sistemática
GONZALEZ DEL RIO HUGO RAMÓN	Cartagena	Bolívar	Colombia	bachiller	24 AÑOS	Operativo	Dirección Servicios Registrales Arbitraje y Conciliación	registrocac@cccartagena.org.co	6501110	Bachiller Académico
GRAIG CUADROS MAURICIO ENRIQUE	Cartagena	Bolívar	Colombia	Profesional	4 AÑOS	Ejecutor	Dirección Crecimiento Empresarial	empresariales@cccartagena.org.co	6501110	Profesional en Administración de Empresas
GRAU GARCIA MAURA	Cartagena	Bolívar	Colombia	Profesional	10 AÑOS	Operativo	Vicepresidencia de Competitividad	dircompetitividad@cccartagena.org.co	6501110	Profesional en Administración de Empresas
GUARDO MARRUGO MARIA INES	Cartagena	Bolívar	Colombia	Tecnología	27 AÑOS	Operativo	Dirección Servicios Registrales Arbitraje y Conciliación	registrocac@cccartagena.org.co	6501110	Tecnólogo Auxiliar Contable
GUERRERO ROMERO TANIE	Cartagena	Bolívar	Colombia	Tecnología	23 AÑOS	Operativo	Dirección Servicios Registrales Arbitraje y Conciliación	registrocac@cccartagena.org.co	6501110	Tecnología en Secretaria Ejecutiva en Sistemas
GUZMAN MARRUGO DIANA PATRICIA	Cartagena	Bolívar	Colombia	Post-grado	18 AÑOS	Tácticos	Dirección Servicios Registrales Arbitraje y Conciliación	registrocac@cccartagena.org.co	6501110	Diplomado en Pedagogía e Investigación
HASSAN BARCHA NADIR JESUS	Magangué	Bolívar	Colombia	Post-grado	10 AÑOS	Tácticos	Presidencia	presidencia@cccartagena.org.co	6501110	Especialista en Gestión Gerencial
HERNANDEZ BAUTISTA DAVISON JOSE	San Andres-Sofa	Bolívar	Colombia	Tecnología	6 AÑOS	Operativo	Dirección Servicios Registrales Arbitraje y Conciliación	registrocac@cccartagena.org.co	6501110	Tecnología en Administración Financiera
HERNÁNDEZ GÓMEZ OSWALDO	San Onofre	Bolívar	Colombia	Post-grado	16 AÑOS	Tácticos	Presidencia	presidencia@cccartagena.org.co	6501110	Maestría en Administración
HERNANDEZ MARRUGO JHON JAIRO	Cartagena	Bolívar	Colombia	Post-grado	12 AÑOS	Ejecutor	Presidencia	presidencia@cccartagena.org.co	6501110	Especialista en Seguridad y Salud en el Trabajo
HERRERA ALVAREZ MERY SOFÍA	Cartagena	Bolívar	Colombia	Profesional	23 AÑOS	Ejecutor	Dirección Crecimiento Empresarial	empresariales@cccartagena.org.co	6501110	Profesional en Administración de Empresas
HURTADO SANTODOMINGO RAFAEL	Cartagena	Bolívar	Colombia	secundaria	33 AÑOS	Operativo	Dirección Administrativa y Financiera	administrativa@cccartagena.org.co	6501110	Bachiller Académico
JIMENEZ MARTELO CARLOS JOSE	Cartagena	Bolívar	Colombia	Post-grado	11 AÑOS	Tácticos	Dpto Mercadeo y Comunicaciones Cooperativas	presidencia@cccartagena.org.co	6501110	Especialista en Gerencia de Mercadeo
LARA MARRUGO ANA MARIA	Cartagena	Bolívar	Colombia	Post-grado	10 AÑOS	Ejecutor	Dirección Administrativa y Financiera	administrativa@cccartagena.org.co	6501110	Especialización en Gerencia en Comunicación Organizacional
LASTRE TELLEZ JOSSIET	Magangué	Bolívar	Colombia	Post-grado	6 AÑOS	Ejecutor	Dirección Servicios Registrales Arbitraje y Conciliación	registrocac@cccartagena.org.co	6501110	Profesional en Derecho
LEON BOSSIO SIRLY	Cartagena	Bolívar	Colombia	Profesional	14 AÑOS	Operativo	Dirección Servicios Registrales Arbitraje y Conciliación	registrocac@cccartagena.org.co	6501110	Profesional en Administración en Puntos de Ventas
LLERENA TORRES YEIMI	Cartagena	Bolívar	Colombia	Profesional	6 AÑOS	Ejecutor	Dirección Competitividad Empresarial	dircompetitividad@cccartagena.org.co	6501110	Profesional en Contaduría Pública
LONDOÑO COZZARELLI CAMILA	Cartagena	Bolívar	Colombia	Post-grado	6 AÑOS	Ejecutor	Presidencia	presidencia@cccartagena.org.co	6501110	Máster en Administración y Dirección de Empresas
LORA MUÑOZ PABLO ANDRES	Cartagena	Bolívar	Colombia	Profesional	8 AÑOS	Ejecutor	Dirección Servicios Registrales Arbitraje y Conciliación	registrocac@cccartagena.org.co	6501110	Profesional en Derecho
MADERA ARROYO FANNY TERESA	Cartagena	Bolívar	Colombia	Tecnico	5 AÑOS	Operativo	Dirección Administrativa y Financiera	administrativa@cccartagena.org.co	6501110	Técnico Auxiliar Administrativo
MAMBY BOSSA LADY DIANA	Cartagena	Bolívar	Colombia	Post-grado	14 AÑOS	Operativo	Vicepresidencia de Competitividad	dircompetitividad@cccartagena.org.co	6501110	Especialista en Gerencia de Proyectos
MARRUGO SANCHEZ AURIA	Cartagena	Bolívar	Colombia	Profesional	12 AÑOS	Operativo	Dirección Servicios Registrales Arbitraje y Conciliación	registrocac@cccartagena.org.co	6501110	Técnico en Promoción Para el Desarrollo Empresarial
MARTELO MARTINEZ KEENDY	Cartagena	Bolívar	Colombia	Profesional	7 AÑOS	Ejecutor	Dpto Mercadeo y Comunicaciones Cooperativas	presidencia@cccartagena.org.co	6501110	Profesional en Comunicación Social y Periodismo
MARTINEZ BLANCO BAYRON ANDRES	Cartagena	Bolívar	Colombia	Profesional	5 AÑOS	Ejecutor	Dirección Servicios Registrales Arbitraje y Conciliación	registrocac@cccartagena.org.co	6501110	Profesional en Derecho
MEJIA MEZA JOSE RAFAEL	Cartagena	Bolívar	Colombia	Profesional	13 AÑOS	Ejecutor	Dpto Mercadeo y Comunicaciones Cooperativas	presidencia@cccartagena.org.co	6501110	Especialista en Gerencia del Mercado
MENDOZA OSPINO ELOY JOSE	Cartagena	Bolívar	Colombia	Profesional	7 AÑOS	Ejecutor	Dirección Administrativa y Financiera	administrativa@cccartagena.org.co	6501110	Técnico Profesional en Computación
MIRANDA ALVAREZ DAYARLIN	Caracas	Miranda	Venezuela	Profesional	9 AÑOS	Operativo	Dirección Servicios Registrales Arbitraje y Conciliación	registrocac@cccartagena.org.co	6501110	Profesional en Administración Financiera
MONTERO MARZAL ADAULFO	El Molino	Guajira	Colombia	Profesional	22 AÑOS	Operativo	Dirección Servicios Registrales Arbitraje y Conciliación	registrocac@cccartagena.org.co	6501110	Profesional en Administración de Empresas
MONTES AMOR ANDREINA	Cartagena	Bolívar	Colombia	Profesional	1 AÑO	Operativo	Dirección Servicios Registrales Arbitraje y Conciliación	registrocac@cccartagena.org.co	6501110	Profesional en Administración de Empresas
MONTES DIAZ CERYS DEL CARMEN	Cartagena	Bolívar	Colombia	Post-grado	14 AÑOS	Tácticos	Dpto Planeción	presidencia@cccartagena.org.co	6501110	Especialista en Gerencia de Proyectos
MORELO ANILLO KARINA	Cartagena	Bolívar	Colombia	Profesional	13 AÑOS	Ejecutor	Vicepresidencia de Competitividad	dircompetitividad@cccartagena.org.co	6501110	Profesional en Administración de Empresas

MUÑOZ SANTOS SURYS MARIA	El Carmen de Bolívar	Bolívar	Colombia	Tecnología	2 AÑOS	Operativo	Dirección Administrativa y Financiera	administrativa@cccartagena.org.co	650110	Tecnología en Seguridad e Higiene ocupacional
MURILLO ZURITA JELISSA DEL CARMEN	Cartagena	Bolívar	Colombia	Post-grado	13 AÑOS	Tácticos	Vicepresidencia de Competitividad	dircompetitividad@cccartagena.org.co	6501110	Especialista en Gerencia de Proyectos
NAVARRO ARRIETA LUIS GUILLERMO	Cartagena	Bolívar	Colombia	Profesional	4 AÑOS	Ejecutor	Dirección Servicios Registrales Arbitraje y Conciliación	registrocac@cccartagena.org.co	6501110	Profesional en Derecho
NAVARRO LAMBRANO NELLY ESTHER	Cartagena	Bolívar	Colombia	Profesional	30 AÑOS	Ejecutor	Dirección Servicios Registrales Arbitraje y Conciliación	registrocac@cccartagena.org.co	6501110	Profesional en Administración de Oficina
NIETO SANTOYA JOSE GREGORIO	Turbaco	Bolívar	Colombia	Post-grado	3 AÑOS	Ejecutor	Vicepresidencia de Competitividad	dircompetitividad@cccartagena.org.co	6501110	Master en creación de empresas, nuevos negocios y proyectos innovadores
OLIVERA ANILLO MARJORIE	San Jacinto	Bolívar	Colombia	Profesional	7 AÑOS	Operativo	Vicepresidencia de Competitividad	dircompetitividad@cccartagena.org.co	6501110	Profesional en Administración de Empresas
ORTEGA GONZALEZ EIDIN DEL ROSARIO	Cartagena	Bolívar	Colombia	Tecnología	11 AÑOS	Operativo	Dirección Servicios Registrales Arbitraje y Conciliación	registrocac@cccartagena.org.co	6501110	Tecnología Auxiliar de Contabilidad y Sistemas En Computables
ORTIZ CASTILLO KAREN	Cartagena	Bolívar	Colombia	Técnica	7 AÑOS	Operativo	Dirección Servicios Registrales Arbitraje y Conciliación	registrocac@cccartagena.org.co	6501110	Técnico Auxiliar de Embalaje y Mantenimiento de Computadores
PACHECO BORJA VIVIAM	Cartagena	Bolívar	Colombia	Profesional	29 AÑOS	Ejecutor	Dirección Administrativa y Financiera	administrativa@cccartagena.org.co	6501110	Profesional en Ingeniería de Sistemas
PADILLA NARVAEZ JOSE GREGORIO	Cartagena	Bolívar	Colombia	Técnico	2 AÑOS	Operativo	Dirección Servicios Registrales Arbitraje y Conciliación	registrocac@cccartagena.org.co	6501110	Técnico Laboral Auxiliar Administrativo
PAJARO HERNANDEZ LEONARDO	Cartagena	Bolívar	Colombia	Profesional	7 AÑOS	Ejecutor	Dirección Crecimiento Empresarial	empresariales@cccartagena.org.co	6501110	Especialista en Finanzas
PALACIO AVENDAÑO MARIAN	Barranquilla	Atlántico	Colombia	Post-grado	12 AÑOS	Tácticos	Dirección Crecimiento Empresarial	empresariales@cccartagena.org.co	6501110	Especialización en Gerencia de Mercadeo y Ventas
PANEFLEX CANO EDGAR ALEJANDRO	Cartagena	Bolívar	Colombia	Profesional	16 AÑOS	Ejecutor	Dirección Administrativa y Financiera	administrativa@cccartagena.org.co	6501110	Profesional en Contaduría Pública
PARDO LUGO ROBERTO GERARDO	Cartagena	Bolívar	Colombia	Post-grado	22 AÑOS	Ejecutor	Dpto Control Interno	presidencia@cccartagena.org.co	6501110	Especialista en Revisoría Fiscal y Auditoría Internacional
PAYARES CURE CARLOS MATHEW	Magangue	Bolívar	Colombia	Post-grado	8 AÑOS	Tácticos	Vicepresidencia de Competitividad	presidencia@cccartagena.org.co	6501110	Magister en Gestión de la Innovación
PAZ VASQUEZ XIMENA ALEXANDRA	Cartagena	Bolívar	Colombia	Técnica	22 AÑOS	Operativo	Dirección Servicios Registrales Arbitraje y Conciliación	registrocac@cccartagena.org.co	6501110	Técnico Auxiliar en Sistemas y Contabilidad
PEREZ CANTILLO VICTOR MANUEL	Cartagena	Bolívar	Colombia	técnico	8 AÑOS	Operativo	Dirección Servicios Registrales Arbitraje y Conciliación	registrocac@cccartagena.org.co	6501110	Técnico Gestión Logística
PERTUZ ORTEGA ELSY MILENA	San Jacinto	Bolívar	Colombia	Tecnología	13 AÑOS	Operativo	Dirección Servicios Registrales Arbitraje y Conciliación	registrocac@cccartagena.org.co	6501110	Tecnólogo en Análisis y Desarrollo De Sistemas De Información
PIÑA GOMEZ ANDREA	Cartagena	Bolívar	Colombia	post-grado	15 AÑOS	Estratégicos	Dirección Crecimiento Empresarial	empresariales@cccartagena.org.co	6501110	Maestría en Administración
PIÑERES CUADROS LUIS	Cartagena	Bolívar	Colombia	Técnico	5 AÑOS	Operativo	Dpto Mercadeo y Comunicaciones Corporativas	presidencia@cccartagena.org.co	6501110	Técnico en Sistemas
PIZARO MILLÁN YESSICA	Cartagena	Bolívar	Colombia	Tecnología	6 AÑOS	Operativo	Dirección Servicios Registrales Arbitraje y Conciliación	registrocac@cccartagena.org.co	6501110	Tecnología en Gestión Documental
PUELLO ZAMBRANO ALEXANDER	Cartagena	Bolívar	Colombia	Profesional	4 AÑOS	Ejecutor	Dirección Servicios Registrales Arbitraje y Conciliación	registrocac@cccartagena.org.co	6501110	Profesional - Historiador
RAMIREZ MUÑOZ PAOLA ANDREA	Cartagena	Bolívar	Colombia	Profesional	4 AÑOS	Ejecutor	Dirección Competitividad Empresarial	dircompetitividad@cccartagena.org.co	6501110	Profesional de Negocios Internacionales
RAMIREZ PEREZ KAREN YULANY	San Jacinto	Bolívar	Colombia	tecnología	11 AÑOS	Ejecutor	Vicepresidencia de Competitividad	dircompetitividad@cccartagena.org.co	6501110	Tecnología en Sistemas
RAMOS JIMENEZ GUILLERMO	Cartagena	Bolívar	Colombia	Post-grado	20 AÑOS	Ejecutor	Dirección Administrativa y Financiera	administrativa@cccartagena.org.co	6501110	Especialista en Redes Telemáticas
RAMOS ROMERO GERALDINE	Ciénaga	Córdoba	Colombia	Profesional	8 AÑOS	Ejecutor	Dpto Investigaciones Economicas	presidencia@cccartagena.org.co	6501110	Profesional en Economía
RESTREPO AMADOR SUSANA DEL SOCORRO	Cartagena	Bolívar	Colombia	Post-grado	9 AÑOS	Tácticos	Presidencia	presidencia@cccartagena.org.co	6501110	Master en Derecho, Empresa y Justicia
RIVERA GONZALEZ SHIRLEY	Cartagena	Bolívar	Colombia	Profesional	6 AÑOS	Operativo	Vicepresidencia de Competitividad	dircompetitividad@cccartagena.org.co	6501110	Profesional en Administración de Negocios
RODGER ROMERO RAFAEL	Cartagena	Bolívar	Colombia	Tecnología	5 AÑOS	Operativo	Dpto Investigaciones Economicas	presidencia@cccartagena.org.co	6501110	Tecnología en Gerencia de Poyectos
RODRIGUEZ CABEZA EILEEN	Barranquilla	Atlántico	Colombia	Técnica	6 AÑOS	Operativo	Vicepresidencia de Competitividad	dircompetitividad@cccartagena.org.co	6501110	Tecnología en Asistente Administrativa Bilingüe
RODRIGUEZ LOPEZ SEBASTIAN	Pereira	Risaralda	Colombia	Post-grado	11 AÑOS	Tácticos	Dirección Competitividad Empresarial	dircompetitividad@cccartagena.org.co	6501110	Especialista en Gerencia de Poyectos
RODRIGUEZ VERGARA AUDIS ALBERTO	Magangue	Bolívar	Colombia	Profesional	9 AÑOS	Ejecutor	Dirección Administrativa y Financiera	administrativa@cccartagena.org.co	6501110	Profesional en Ingeniería de Sistemas
ROMERO BALLESTAS CRISTY LENEY	Cartagena	Bolívar	Colombia	Post-grado	9 AÑOS	Tácticos	Vicepresidencia de Competitividad	dircompetitividad@cccartagena.org.co	6501110	Especialista en Gerencia Empresarial
SAENZ ZAPATA JOSE ALFONSO	Moniquera	Boyacá	Colombia	Profesional	11 AÑOS	Ejecutor	Dpto Investigaciones Economicas	presidencia@cccartagena.org.co	6501110	Profesional en Economía
SANCHEZ CASTAÑO JAVIER ALONSO	Cartagena	Bolívar	Colombia	Profesional	1 AÑO	Operativo	Dirección Administrativa y Financiera	administrativa@cccartagena.org.co	6501110	Profesional en Contaduría Pública
SANCHEZ MACHADO MELISSA	Cartagena	Bolívar	Colombia	Post-grado	11 AÑOS	Tácticos	Dirección Administrativa y Financiera	administrativa@cccartagena.org.co	6501110	Especialista en Gerencia del Talento Humano
SANTIAGO MARMOLEJO DIBETH	Cartagena	Bolívar	Colombia	Técnica	8 AÑOS	Operativo	Dirección Crecimiento Empresarial	empresariales@cccartagena.org.co	6501110	Tecnología en Negociación Internacional
SASTOQUE BARRAZA OLGA MARGARITA	Cartagena	Bolívar	Colombia	Profesional	10 AÑOS	Operativo	Dirección Servicios Registrales Arbitraje y Conciliación	registrocac@cccartagena.org.co	6501110	Profesional en Administración de Empresas
SIERRA RUEDA LAURA	Cartagena	Bolívar	Colombia	Post-grado	12 AÑOS	Ejecutor	Presidencia	presidencia@cccartagena.org.co	6501110	Magister en Políticas Públicas
SILVA GONZALEZ MARIA PAZ	Cartagena	Bolívar	Colombia	Profesional	5 AÑOS	administrativo	Dirección de Competitividad Empresarial	dircompetitividad@cccartagena.org.co	6501110	Especialización en Dirección y Gestión de Proyectos
SUAREZ VILLAREAL JOSE	Cartagena	Bolívar	Colombia	Profesional	4 AÑOS	Ejecutor	Dirección Crecimiento Empresarial	empresariales@cccartagena.org.co	6501110	Profesional en Economía
TAPIAS RODRIGUEZ ROBERTO CARLOS	San Juan	Bolívar	Colombia	Tecnología	10 AÑOS	Operativo	Dirección Servicios Registrales Arbitraje y Conciliación	registrocac@cccartagena.org.co	6501110	Tecnología en Administración Documental

URBINA ZUÑIGA ANAÍS	Cartagena	Bolívar	Colombia	Tecnología	1 AÑO	Operativo	Dirección Servicios Registrales Arbitraje y Conciliación	registrocac@cccartagena.org.co	6501110	Tecnología en Gestión Documental
URIETA HURTADO EDELANGEL	Cartagena	Bolívar	Colombia	Profesional	12 AÑOS	Ejecutor	Presidencia	presidencia@cccartagena.org.co	6501110	Profesional en Contaduría Pública
VARGAS DIAZ GISELLA CAROLINA	Cartagena	Bolívar	Colombia	Post-grado	8 AÑOS	Ejecutor	Dirección Servicios Registrales Arbitraje y Conciliación	registrocac@cccartagena.org.co	6501110	Especialista en Derecho Administrativo
VASQUEZ DE LA ROSA LISETH	Montería	Cordoba	Colombia	Profesional	13 AÑOS	Ejecutor	Dirección Administrativa y Financiera	administrativa@cccartagena.org.co	6501110	Profesional en Administración de Empresas
VEGA ESCORCIA DEYSY DEL CARMEN	Cartagena	Bolívar	Colombia	Tecnología	12 AÑOS	Operativo	Dirección Servicios Registrales Arbitraje y Conciliación	registrocac@cccartagena.org.co	6501110	Tecnología en Auxiliar Contable
VILLA PINO TERESA DEL CARMEN	Arjona	Bolívar	Colombia	Profesional	13 AÑOS	Operativo	Dirección Servicios Registrales Arbitraje y Conciliación	registrocac@cccartagena.org.co	6501110	Profesional en Secretariado General
VIVERO CHICA ADRIANA ROCIO	Montería	Cordoba	Colombia	Profesional	5 AÑOS	Ejecutor	Dirección Servicios Registrales Arbitraje y Conciliación	registrocac@cccartagena.org.co	6501110	Profesional en Derecho
YUNEZ MARTINEZ ALED YAZZIR	Gamara	Cesar	Colombia	Profesional	2 AÑOS	administrativo	Dirección Servicios Registrales Arbitraje y Conciliación	registrocac@cccartagena.org.co	6501110	Profesional en Derecho
ZABALA SUAREZ DIEGO	Cartagena	Bolívar	Colombia	Profesional	6 AÑOS	Ejecutor	Dpto Secretaria General	presidencia@cccartagena.org.co	6501110	Especialista en Derecho Administrativo
ZETIEN SILVA NATHALIE	Cartagena	Bolívar	Colombia	Profesional	8 AÑOS	Ejecutor	Dirección Crecimiento Empresarial	empresariales@cccartagena.org.co	6501110	Profesional en Finanzas y Negocios Internacionales
ZUNIGA PLAZA VICTORIA EUGENIA	Cartagena	Bolívar	Colombia	Tecnica	29 AÑOS	Operativo	Dirección Servicios Registrales Arbitraje y Conciliación	registrocac@cccartagena.org.co	6501110	Tecnología en Administración de Empresas

Fecha de publicación: 25/04/2023

www.ccartagena.org.co

No. Contrato	Contratista	Objeto	Valor	Valor con otrosí
VSN-05258-2008	COLOMBIA TELECOMUNICACIONES S.A.	Prestación de servicios de telecomunicaciones por parte del Operador al Cliente, de conformidad con las condiciones establecidas en este contrato, en los anexos, las ordenes de servicio, demás documentos y las normas legales vigentes.	El valor corresponderá a la suma del valor resultante de las diferentes ordenes de servicio derivadas del contrato	
2CT125-17	EXPERIAN COLOMBIA	Prestación por parte de la CCC al USUARIO del servicio de información empresarial INFOWEB CERTIFICA	Indeterminada pero determinable de conformidad con los montos de remuneración efectivamente pagados conforme al anexo 2	\$118.295.568
5CT124-17	TRANSPORTES Y SOLUCIONES CARTAGENA S.A.S.	EL TRANSPORTADOR se obliga con el USUARIO a prestar el servicio de transporte público especial, a través de las unidades que conforman su capacidad transportadora, en términos propios de la modalidad seleccionada por el USUARIO teniendo en cuenta las condiciones de seguridad, comodidad y puntualidad que le convenga al USUARIO.	Indeterminado pero determinable	
A6CT213-19	VT SERVICIOS LEGALES S.A.S	Prestación de servicios profesionales para la formulación, preparación y representación judicial de la Cámara de Comercio de Cartagena en proceso ordinario laboral incoado por la Ex Presidenta Ejecutiva (María Claudia Pérez Mallarino).	\$11.593.624	
A21CT37-20	WILLIAM VALDERRAMA TORRES	Prestación de servicios de outsourcing de impresión de toda la documentación producida por LA CÁMARA en todas sus sedes.	\$300.000.000	
A7CT39-20	AGNOS S.A.S.	Prestación de servicios para la consulta en las listas de registros oficiales de nombres e identificaciones de las personas naturales o jurídicas y sus representantes legales que ostenten u ostentarán la calidad de afiliados y/o miembros de la Junta Directiva de LA CÁMARA, así como de cualquier otra persona que necesite la entidad hacer consulta en dichas listas.	\$2.286.144	\$3.699.944 Más IVA
5CT92-20	ACSENDO S.A.S.	Prestación de servicios de análisis y optimización de procesos de gestión humana de LA CÁMARA para reducir costos, disminuir tiempos y alcanzar mejores resultados a través de un software de evaluación, cuenta con tres módulos: Desempeño, Engagement y Desarrollo, que se componen de herramientas que permiten desarrollar procesos centrados en la analítica de datos y optimizar la toma de decisiones administrativas como ascensos, repartición de bonos, aumentos salariales y reubicaciones.	\$60.438.000	
A21CT97-20	INMOBILIARIA BOZZIMBETT S.A.S.	Mediante el presente contrato, EL ARRENDADOR, en calidad de ADMINISTRADOR, da en arrendamiento a EL ARRENDATARIO, el inmueble descrito, para destinarlo exclusivamente al uso comercial y este declara recibirlo a satisfacción, en el estado que puntualiza el acta de inventario que separadamente han suscrito las partes. EL ARRENDATARIO, a la terminación del contrato, deberá restituir al ARRENDADOR el inmueble en el mismo estado, salvo el deterioro proveniente del tiempo y uso legítimos.	\$22.740.000	\$67.618.272
A1CT114-20	NICOLÁS PAREJA & ASOCIADOS ABOGADOS S.A.S.	Prestación de servicios profesionales para llevar a cabo el proceso de disolución y liquidación de la Fundación Centro de Pensamiento de Cartagena y Bolívar, identificada con NIT 900.681.747-9.	\$15.000.000	
1CT120-20	FIDUCIARIA COLOMBIANA DE COMERCIO EXTERIOR S.A.- FIDUCOLDEX para asuntos del patrimonio autónomo FONDO NACIONAL DE TURISMO -FONTUR-	"Aunar esfuerzos humanos, administrativos, financieros, jurídicos de asistencia técnica para apoyar a los empresarios del sector turismo de la ciudad de Cartagena de Indias, Previo cumplimiento de los requisitos correspondientes, en la obtención de la certificación del sello "Check IN CERTIFICADO ""	\$76.000.000	N/A
A21CT3-21	ROSIRIS DEL SOCORRO BLANCO BENAVIDES	Objeto. Otorgar a título de arrendamiento el local comercial ubicado en el municipio del Carmen de Bolívar, en el barrio Centro, carrera 51 No. 22 – 9P 1, apartamento 3	\$18.000.000	\$18.954.000 IVA incluido
1CT8-21	LAURA ISABELLA DE ROSA GARZÓN	Prestación de servicios profesionales para brindar asesoría y acompañamiento en la ejecución de las actividades de emprendimiento de alto impacto, juvenil, social, cultural, sostenibilidad y coordinación del foro de Jóvenes Protagonistas del Cambio.	\$33.000.000	
A21CT15-21	FACTURE S.A.S	FACTURE se obliga para con el CLIENTE a permitir el uso de la plataforma PL-COLAB, como también se obliga a efectuar la implementación, capacitación y acompañamiento del mismo.	\$40.000.000	N/A
1CT16-21	ESPINACA DIGITAL S.A.S	Prestación de servicios para la promoción y comercialización de servicios privados de LA CÁMARA, a través de los canales: email marketing, mensajería de texto (sms), whatsapp y diseño en general de piezas promocionales	\$40.850.000	
6CV17-21	HERMANN SCHWYN & CIA S.A	"Es la representación de la MANDANTE en los trámites necesarios para la disposición de sus mercancías amparadas bajo factura comercial N. 202000164 mediante la elaboración y formalización de declaraciones de aduana en aplicación de los regímenes de importación, exportación y tránsito, la solicitud y obtención de levantes, el embarque de mercancías y el traslado a Zonas Francas o Depósitos, incluyendo la facultad de autorizar en representación de la MANDANTE y en favor de terceros transportadores, el retiro de mercancías de Muelles, Depósitos y Zonas Francas. Igualmente contempla este mandato la representación de la MANDANTE ante los sujetos privados y públicos intervinientes en la expedición de licencias, registros de importación, vistos buenos o autorizaciones. PARAGRAFO: Se deja constancia que la MANDATARIA no actúa como comisionista, intermediaria o asesora del negocio internacional, ni en la propuesta, decisión y estructuración de compra, ventas y despacho de mercancías hacia o desde Colombia, por lo tanto, la planeación, compra, y riesgos por la decisión de despacho, aplicación de regímenes aduaneros, costos y demás elementos fiscales o económicos, es responsabilidad exclusiva de la MANDANTE"	N/A	N/A
A1CT44-21	NICOLÁS PAREJA & ASOCIADOS, ABOGADOS S.A.S.	"Prestación de servicios profesionales para llevar a cabo el proceso de disolución y liquidación de la sociedad comercial World Trade Center Cartagena S.A.S. en liquidación, identificada con NIT 900648895-1"	12000000 IVA incluido	N/A
1CT58-21	INDIRA MARGARETH SOLAR GALLO	"Prestación de servicios profesionales como Coordinadora de Proyecto, para liderar y llevar la planificación, ejecución, monitoreo y control de las actividades descritas en el cronograma establecido en el proyecto Reactivate INN, en el marco del contrato No. 8605231 celebrado entre la Ecopetrol S.A. y la Cámara de Comercio de Cartagena"	\$36.000.000	
A15CT61-21	KAREN DAYANA MERIÑO SORACA	"Prestación de servicios como Profesional de Redes y Comunicación, para realizar las actividades relacionadas con visibilización, comunicación y generación de contenido del Proyecto "Apoyo Integral a la reactivación Económica en Cartagena de Indias a través del fortalecimiento de microempresas, asociaciones de pescadores y emprendimiento juvenil Reactivate INN", en el marco del contrato No. 8605231 celebrado entre la Ecopetrol S.A. y la Cámara de Comercio de Cartagena"	\$14.000.000	
1CT74-21	YUNERIS MUÑOZ CARDONA	"Prestación de servicios profesionales para desempeñarse como consultor en ingeniería, innovación y producción del Proyecto "Apoyo Integral a la reactivación Económica en Cartagena de Indias a través del fortalecimiento de microempresas, asociaciones de pescadores y emprendimiento juvenil Reactivate INN", en el marco del contrato No. 8605231 celebrado entre Ecopetrol S.A. y la Cámara de Comercio de Cartagena"	\$28.800.000	
1CT81-21	ANA LUCIA GONZALEZ YEPES	"Prestación de servicios profesionales para coordinar el seguimiento y gestión de las actividades técnicas, operativas, logísticas, administrativas y financieras del plan de trabajo diseñado, en el marco del convenio especial de cooperación No.80740-765-2019 celebrado entre la Fiduprevisor S.A., actuando como vocera y administradora del Fondo Nacional de Financiamiento para la Ciencia, la Tecnología y la Innovación, Fondo Francisco José de Caldas y la Cámara de Comercio de Cartagena"	\$33.750.000	\$54.000.000 M/C
1CT83-21	IDDEA COMUNICACIONES S.A.S	"Prestación de servicios para realizar consultoría y brindar acompañamiento en el plan de comunicaciones para el desarrollo de los temas y contenidos estratégicos de LA CÁMARA"	\$23.800.000	
A21CT85-21	COLOMBIA TELECOMUNICACIONES S.A.E.S.P BIC	"Prestación de servicios de un sistema principal de comunicación integrado, para las sedes, seccionales e internet.	\$68.001.360	
A1CT86-21	ORMIGGA S.A.S	"Prestación de servicios para realizar trazado de la ruta de servicios, perfilamiento y caracterización de los empresarios de LA CÁMARA, tanto presencial como virtual"	\$29.750.000	N/A

1CT93-21	PAOLA MOUTHON RAMOS	"Prestación de servicios profesionales para desempeñarse como Asesora Externa brindando asesorías y consultorías en temas de Marketing, comercialización y comunicación para los procesos de formación en la FASE 2: Comercialización/ Optimización del proyecto apoyo integral a la reactivación económica en Cartagena de Indias a través del fortalecimiento de Microempresas, asociaciones de pescadores y emprendimiento juvenil Reactivate INN", en el marco del contrato No. 8605231 celebrado entre Ecopetrol S.A. y la Cámara de Comercio de Cartagena"	\$25.200.000	N/A
A15CT94-21	ENRIQUE ALFREDO CAMARGO PALOMINO	"Prestación de servicios profesionales como asesor de emprendimiento en el componente Faminegocio del Programa de Inclusión Productiva en Competencias Empresariales - CEE +, en el marco del Convenio de Asociación No. 032 de 2021, celebrado entre el Distrito Turístico y Cultural de Cartagena de Indias y la Cámara de Comercio de Cartagena"	\$10.270.095	N/A
A15CT97-21	NEHEMIAS JOBANI MORALES HERNÁNDEZ	"Prestación de servicios profesionales como asesor de emprendimiento en el componente Creamos del Programa de Inclusión Productiva en Competencias Empresariales - CEE +, en el marco del Convenio de Asociación No. 032 de 2021, celebrado entre el Distrito Turístico y Cultural de Cartagena de Indias y la Cámara de Comercio de Cartagena"	\$8.400.000	N/A
A15CT101-21	RUBY DEL ROSARIO MARRUGO ORTEGA	"Prestación de servicios profesionales como asistente de dirección y del director de artes del evento la Fantástica desarrollado por LA CÁMARA"	\$8.000.000	N/A
A21CT107-21	SOLMEX COLOMBIA S.A.S.	"Prestar bajo la modalidad de OUTSOURCING servicio de mantenimiento, aseo y cafetería en todas las sedes y seccionales de LA CÁMARA"	\$180.617.368	\$239.103.226
A1CT108-21	NICOLÁS PAREJA & ASOCIADOS ABOGADOS S.A.S.	"Prestación de servicios para ejercer la defensa jurídica de LA CÁMARA en la demanda de nulidad y restablecimiento del derecho promovida por la María Josefina Vergara de Kostohryz"	28 Salarios Mínimos Mensuales Legales vigentes más IVA + los gastos que se generen	
A21CT109-21	FORTOX S.A.	"Prestar el servicio integral de vigilancia y seguridad privada en el fin de asegurar la protección de las personas y de los bienes que se encuentren en LA CÁMARA en sus sedes Centro y Ronda Real"	\$142.392.288	\$351.683,119 IVA incluido
A21CT110-21	CLARO	"Mediante el presente Contrato, COMCEL se obliga a prestar al SUSCRIPTOR, por sus propios medios o con los de terceros, con plena autonomía técnica, financiera, administrativa y directiva, LOS SERVICIOS DE TELECOMUNICACIONES MÓVILES CORPORATIVOS (en adelante "SERVICIOS MÓVILES) que el SUSCRIPTOR acuerde con COMCEL mediante la suscripción por parte del SUSCRIPTOR de la respectiva ADENDA, documento dentro del cual se detallará la descripción del respectivo servicio y los términos y condiciones generales negociados para dicho servicio. Las Partes expresamente acuerdan que, dado que las características del servicio y de la red y la totalidad de las condiciones, técnicas, económicas y jurídicas contenidas en el presente Contrato, en su ADENDAS y en los AOS, han sido negociadas y pactadas por mutuo acuerdo entre las Partes y, por lo tanto, son el resultado del acuerdo particular y directo entre ellas, al presente contrato no le es aplicable la Resolución 5111 de 2017 de la CRC ni las normas que la adicione, modifiquen o sustituyan. PARÁGRAFO 1: La contratación particular de determinado SERVICIO MÓVIL objeto de ADENDA, se efectuará mediante la suscripción por parte del SUSCRIPTOR del respectivo Anexo Orden de Servicio (AOS) que contendrá lo establecido en la cláusula segunda del presente documento. PARÁGRAFO 2: La prestación de los SERVICIOS MÓVILES que sean contratados en virtud del presente Contrato, se inicia según el caso, con la instalación y/o activación de los servicios por parte de COMCEL"	\$68.100.000	
A8CT118-21	ASTRID CAROLINA UTRIA PAYARES	"Prestación de servicios profesionales para brindar asesoría y apoyo de carácter administrativo a LA CÁMARA en el fortalecimiento de la Comisión Regional de Competitividad e Innovación de Cartagena y Bolívar, concretando espacios de articulación entre el sector público, privado y la academia en temas de competitividad, productividad e innovación."	\$20.400.000	
1CT128-21	IDDEA COMUNICACIONES S.A.S.	"Prestación de servicio para llevar a cabo la estructuración de la estrategia de comunicación de la ciudad que permita unificar la voz de las principales entidades de Cartagena y promover la ciudad en el marco de la reactivación, como un destino integral para el turismo, la inversión y los negocios, buscando impactar en el crecimiento social, económico y cultural de sus habitantes, en el marco del acuerdo de colaboración y alianza estratégica No. A1CV60-21 suscrita entre la Corporación Agencia de Promoción de Inversión Cartagena de Indias – Invest In Cartagena, el Consejo Gremial de Bolívar y la Cámara de Comercio de Cartagena"	\$50.000.000	N/A
1CT131-21	ANDREA CAROLINA RICARDO ELJAEK	"Prestación de servicios profesionales para brindar asesoría y acompañamiento a LA CÁMARA en las distintas iniciativas de sostenibilidad que se están trabajando con el tejido empresarial de Cartagena y Bolívar"	\$28.000.000	\$45.500.000
A21CT135-21	FACTURE S.A.S.	"Prestación de servicios de facturación electrónica a través de la plataforma PL-COLAB, para las facturas de los procesos registrales y de proveedores, al igual que las notas débitos y créditos de LA CÁMARA"	\$50.000.000	
A21CT136-21	QUANTUM DATA SYSTEMS S.A.S.	"Renovación del licenciamiento PROGRESS SOFTWARE"	USD 34.680,17	
A21CT137-21	CIEL INGENIERIA S.A.S.	"Prestación de servicios profesionales para renovar el sistema de DIGITURNO en la Nube de LA CÁMARA"	\$30.000.000	
A21CT140-21	ZONA VIRTUAL S.A.	"Renovación de Datáfonos virtuales para recaudo con PSE 2021-2022"	\$11.424.000	
A7CT12-22	WORLD TRADE CENTERS ASSOCIATION	"Traslado de cesión de licencia de WORLD TRADE CENTERS ASSOCIATION y traslado de beneficios a los afiliados de LA CÁMARA y pertenecientes a WORLD TRADE CENTERS ASSOCIATION"	USD 12,500	
1CT1-22	TATIANA BUITRAGO LÓPEZ	"Prestación de servicios profesionales para brindar asistencia técnica y asesoría para la conformación, consolidación y acompañamiento de núcleos empresariales bajo la figura de consejera"	\$42.000.000	
A21CT2-22	COLOMBIA TELECOMUNICACIONES S.A. E.S.P.	"Prestación de servicio de telefónica (VOZ – HCS) para la Cámara de Comercio de Cartagena"	\$67.999.992	
A1CT3-22	FIDUCIARIA COLOMBIANA DE COMERCIO EXTERIOR S.A. – FIDUCOLDEX ACTUANDO EXCLUSIVAMENTE COMO VOCERA Y ADMINISTRADORA DEL PATRIMONIO AUTÓNOMO COLOMBIA PRODUCTIVA	"En desarrollo del presente contrato COLOMBIA PRODUCTIVA entregará recursos de cofinanciación no reembolsables a CAMARA DE COMERCIO DE CARTAGENA para apoyar la ejecución de todas las actividades tendientes al desarrollo del proyecto presentado y aprobado en el marco de la convocatoria pública Nro. 698 de 2021 "CLÚSTER MÁS PRO: FORTALECIMIENTO."	\$400.000.000	
A15CT4-22	GABRIEL IGNACIO PARODI ZULUAGA	"Prestación de servicios profesionales para adelantar la consultoría, validación, interventoría y formación de las empresas Inversiones Duquin S.A.S., SITCA Construcciones S.A.S., Operación Logística JDF S.A.S. y Metal-Prest S.A.S., para el diseño del plan táctico y objetivos estratégicos y la medición de indicadores de gestión"	\$12.100.841	
A1CT6-22	MARIA CAMILA QUIÑONES DÍAZ	"Prestación de servicios profesionales para la coordinación del clúster Marítimo de Cartagena y Bolívar, así como del contrato de cofinanciación Nro. CMPF003-2022 (número interno A1CT3-22) para la sofisticación de la oferta de valor de las empresas del clúster Marítimo celebrado entre la Fiduciaria Colombiana de Comercio Exterior S.A. Fiducoldex, actuando en su condición de vocera y administradora de Colombia Productiva y la Cámara de Comercio de Cartagena"	\$31.200.000	\$36.600.000
A1CT7-22	ROXANA MILENA LÓPEZ FERNÁNDEZ	"Prestación de servicios profesionales para brindar asesoría y apoyo a LA CÁMARA en el fortalecimiento de la Comisión Regional de competitividad e Innovación de Cartagena y Bolívar, concretando espacios de articulación entre el sector público, privado y la academia en temas de competitividad, productividad e innovación."	\$72.000.000	
A21CT10-22	QUANTUM DATA SYSTEMS S.A.S.	"Administración y monitoreo remota base de datos PROGRESS – QPAR"	\$47.388.216	
A1CT11-22	JUAN DAVID CERVANTES RODRÍGUEZ	"Prestación de servicios profesionales para desempeñarse como Director de la Oficina de Proyectos Regionales (PMO) de LA CÁMARA"	\$88.000.000	
A8CT15-22	KENDRA MARGARITA DE LEÓN OLIVERA	"Prestación de servicios para brindar apoyo en la ejecución administrativa, logística, y técnica del Clúster Marítimo de LA CÁMARA"	\$16.500.000	
A1CT16-22	NICOLÁS PAREJA & ASOCIADOS, ABOGADOS S.A.S.	"Prestación de servicios profesionales para brindar acompañamiento y asesoría jurídica especializada a LA CÁMARA en las áreas de derecho corporativo, contractual, laboral, constitucional, notarial y de registro, inmobiliario, derecho procesal y métodos alternativos de solución de conflictos".	\$74.400.000	

A1CT17-22	YULY TORNE	"Prestación de servicios para brindar acompañamiento al cliente en el proceso de certificación como Operador Económico Autorizado (OEA) para exportadores, con el propósito de aplicar medidas de seguridad más rigurosas, eficaces y a la vez facilitar el flujo de mercancías en el comercio internacional."	\$42.000.000	
A1CT19-22	INGENIEROS DE MARKETING SAS	"Prestación de servicios profesionales para realizar una consultoría para definir la oferta de valor conjunta del clúster marítimo de Cartagena y Bolívar, desarrollo e implementación de estrategia de branding de la oferta de valor conjunta y diseñar e implementar una estrategia integral de marketing digital para la oferta de valor conjunta del clúster marítimo y de forma individual para cada una de las empresas"	\$40.500.000	
A1CT22-22	JUSTO JIMENEZ	"Prestación de servicios profesionales para desempeñarse como Director Regional del Proyecto Programa de Crecimiento Empresarial para la formalización – Proyecto Creece 2022, en el marco del Convenio de Cooperación celebrado entre la Fiduciaria Colombiana De Comercio Exterior S.A. FIDUCOLDEX, como vocera y administradora del Patrimonio Autónomo INNPULSA COLOMBIA y la Cámara de Comercio de Cartagena No. 010-2022 (Número Cámara A1CV6-22)"	\$63.000.000	\$ 123.455.713
A15CT26-22	GEINY CRISTO OLIVEROS	"Prestación de servicios profesionales para desempeñarse como auxiliar financiero del Programa de Crecimiento Empresarial para la formalización – Proyecto Creece 2022, en el marco del Convenio de Cooperación celebrado entre la Fiduciaria Colombiana de Comercio Exterior S.A. FIDUCOLDEX, como vocera y administradora del Patrimonio Autónomo INNPULSA COLOMBIA y la Cámara de Comercio de Cartagena No. 010-2022 (Número Cámara A1CV6-22)".	\$25.200.000	\$ 54.450.000
A6CT27-22	PAOLA MOUTHON RAMOS	"Prestación de servicios profesionales para desempeñarse como Coordinadora Técnica Regional del programa de crecimiento empresarial para la formalización, dirigido a micro y pequeñas empresas, a través de procesos de acompañamiento, formación y atención técnica especializada para mejorar la oferta de valor y el crecimiento empresarial con enfoque en la formalización, en el marco del Convenio de Cooperación celebrado entre la Fiduciaria Colombiana De Comercio Exterior S.A. FIDUCOLDEX, como vocera y administradora del Patrimonio Autónomo INNPULSA COLOMBIA y la Cámara de Comercio de Cartagena No. 010-2022 (Número Cámara A1CV6-22)".	\$36.000.000	
105CT29-22	PASSWORD CONSULTING SERVICES SAS	"Prestación de servicios para realizar la asistencia técnica para la continuidad de la implementación del sistema de gestión de seguridad de la información en LA CÁMARA, que promueva de manera consistente y efectiva, mecanismos para la reducción de riesgos de seguridad, teniendo como marco de referencia la Norma ISO/IEC 27001:2013".	\$47.600.000	
1CT31-22	RADIO CADENA NACIONAL S.A.S.	"Prestación de Servicios para socializar los diversos programas y estrategias lideradas por la Cámara de Comercio de Cartagena, a través de menciones radiales, entrevistas, BTL y publicaciones en internet a través de los distintos medios de comunicación empleados por RADIO CADENA NACIONAL S.A.S".	\$32.725.000	
A17CT32-22	ENRIQUE CAMARGO PALOMINO	"Prestación de servicios profesionales para realizar seguimiento y acompañamiento de 538 unidades productivas que recibieron microcapitalización en activos productivos en el marco del proyecto de inclusión productiva en competencias empresariales y de emprendimiento – Programa CEE*"	\$ 4.500.000	
A21CT33-22	AC INGENIERIA E.C. LTDA	"Prestación de servicios para realizar mantenimiento preventivo de aires acondicionados para todas las instalaciones de LA CÁMARA en sus sedes Centro, Ronda Real y Turbaco, con el fin de alargar y proteger su vida útil".	\$55.906.200	
A6CT34-22	XIMENA ALEXANDRA HINCAPIÉ SAAVEDRA	"Prestación de servicios profesionales para desempeñarse como Auxiliar de Apoyo Técnico del Proyecto Minicadenas Locales, en el marco del Convenio de Cooperación No. 061-2021 (Número Cámara 1CV70-21) suscrita con la Fiduciaria Colombiana de Comercio Exterior S.A. Fiducoldex, como vocera y administradora del patrimonio autónomo INNPULSA Colombia".	\$18.400.000	\$34.178.000
A6CT35-22	INDIRA MARGARETH SOLAR GALLO	"Prestación de servicios profesionales para desempeñarse como Coordinadora Administrativa Regional del Proyecto Minicadenas Locales, en el marco del Convenio de Cooperación No. 061-2021 (Número Cámara 1CV70-21) suscrito con la Fiduciaria Colombiana de Comercio Exterior S.A. Fiducoldex, como vocera y administradora del patrimonio autónomo INNPULSA Colombia".	\$49.500.000	\$87.230.000
A15CT36-22	GERMÁN MEJÍA DAJER	"Prestación de servicios profesionales para estructurar y desarrollar un plan financiero para el desarrollo y sostenibilidad empresarial de las empresas que participan de los diferentes programas de LA CÁMARA".	\$17.000.000	
A6CT37-22	DIANA MARCELA JARAMILLO AGUDELO	"Prestación de servicios profesionales para desempeñarse como Auxiliar de Compras del Proyecto Minicadenas Locales, en el marco del Convenio de Cooperación No. 061-2021 (Número Cámara 1CV70-21) suscrito con la Fiduciaria Colombiana de Comercio Exterior S.A. Fiducoldex, como vocera y administradora del patrimonio autónomo INNPULSA Colombia".	\$10.506.429	\$27.706.429
A6CT38-22	KARINA MARÍA MORA JULIO	"Prestación de servicios profesionales para desempeñarse como Coordinador Técnico Regional del Proyecto Minicadenas Locales, en el marco del Convenio de Cooperación No. 061-2021 (Número Cámara 1CV70-21) suscrito con la Fiduciaria Colombiana de Comercio Exterior S.A. Fiducoldex, como vocera y administradora del patrimonio autónomo INNPULSA Colombia".	\$49.500.000	\$87.230.000
A6CT39-22	GISELA DE JESÚS ALTAMAR FIGUEROA	"Prestación de servicios profesionales para desempeñarse como Auxiliar de Compras del Proyecto Minicadenas Locales, en el marco del Convenio de Cooperación No. 061-2021 (Número Cámara 1CV70-21) suscrito con la Fiduciaria Colombiana de Comercio Exterior S.A. Fiducoldex, como vocera y administradora del patrimonio autónomo INNPULSA Colombia".	\$10.506.429	\$ 27.706.429
A6CT40-22	DAYANA ISABEL CABARCAS OTERO	"Prestación de servicios profesionales para desempeñarse como Auxiliar Financiero del Proyecto Minicadenas Locales, en el marco del Convenio de Cooperación No. 061-2021 (Número Cámara 1CV70-21) suscrito con la Fiduciaria Colombiana de Comercio Exterior S.A. Fiducoldex, como vocera y administradora del patrimonio autónomo INNPULSA Colombia".	\$18.400.000	\$ 34.178.000
A6CT42-22	JENNIFER STEFANY OROZCO ORTIZ	"Prestación de servicios profesionales para desempeñarse como Auxiliar Logístico del Proyecto Minicadenas Locales, en el marco del Convenio de Cooperación No. 061-2021 (Número Cámara 1CV70-21) suscrito con la Fiduciaria Colombiana de Comercio Exterior S.A. Fiducoldex, como vocera y administradora del patrimonio autónomo INNPULSA Colombia".	\$18.400.000	\$ 31.671.000
A6CT43-22	CARLOS MARIO RINCÓN NAVAS	"Prestación de servicios profesionales para desempeñarse como Analista de Datos del Programa de Crecimiento Empresarial para la Formalización – Proyecto Creece 2022, en el marco del Convenio de Cooperación celebrado entre la Fiduciaria Colombiana De Comercio Exterior S.A. FIDUCOLDEX, como vocera y administradora del Patrimonio Autónomo INNPULSA COLOMBIA y la Cámara de Comercio de Cartagena No. 010-2022 (Número Cámara A1CV6-22)".	\$24.000.000	\$ 50.104.657
A21CT45-22	COLUMBUS NETWORKS DE COLOMBIA S.A.S.	"Prestación de servicios profesionales para desempeñarse como Auxiliar Logístico del Proyecto Minicadenas Locales, en el marco del Convenio de Cooperación No. 061-2021 (Número Cámara 1CV70-21) suscrito con la Fiduciaria Colombiana de Comercio Exterior S.A. Fiducoldex, como vocera y administradora del patrimonio autónomo INNPULSA Colombia".	\$37.556.400	
A6CT47-22	NEHEMÍAS MORALES HERNÁNDEZ	"Prestación de servicios profesionales para desempeñarse como Gestor Empresarial del Programa de Crecimiento Empresarial para la formalización – Proyecto Creece 2022, en el marco del Convenio de Cooperación celebrado entre la Fiduciaria Colombiana De Comercio Exterior S.A. FIDUCOLDEX, como vocera y administradora del Patrimonio Autónomo INNPULSA COLOMBIA y la Cámara de Comercio de Cartagena No. 010-2022 (Número Cámara A1CV6-22)".	\$21.000.000	
A6CT48-22	ENRIQUE ALFREDO CAMARGO PALOMINO	"Prestación de servicios profesionales para desempeñarse como Gestor Empresarial del Programa de Crecimiento Empresarial para la formalización – Proyecto Creece 2022, en el marco del Convenio de Cooperación celebrado entre la Fiduciaria Colombiana De Comercio Exterior S.A. FIDUCOLDEX, como vocera y administradora del Patrimonio Autónomo INNPULSA COLOMBIA y la Cámara de Comercio de Cartagena No. 010-2022 (Número Cámara A1CV6-22)".	\$21.000.000	\$ 52.000.000
A6CT50-22	JAVIER ENRIQUE CASTRO VÁSQUEZ	"Prestación de servicios profesionales para desempeñarse como profesional de monitoreo, seguimiento y documentación del proyecto Minicadenas Locales, en el marco del Convenio de Cooperación No. 061-2021 (Número Cámara 1CV70-21) suscrito con la Fiduciaria Colombiana de Comercio Exterior S.A. Fiducoldex, como vocera y administradora del patrimonio autónomo INNPULSA Colombia".	\$21.000.000	\$ 40.933.000

A15CT51-22	PROLIBU TECH S.A.S.	"Prestación de servicios para la comercialización del portafolio de servicios de LA CÁMARA, en un portal especializado que garantice que el cliente pueda estudiar las propuestas comerciales en tiempo real y éste pueda ser abordado inmediatamente vía chat interactivo de la misma forma".	\$16.002.080	
A15CT52-22	INSTITUTO COLOMBIANO DE NORMAS TÉCNICAS Y CERTIFICACIÓN	"Prestación de servicios para acompañar a diecinueve (19) empresas durante el proceso de auditoría de otorgamiento de Sistemas de Gestión para el proyecto de certificación bajo la norma ISO9001:2015".	\$26.450.000	
A6CT53-22	CRISTIAN JAVIER MELÉNDEZ CARO	"Prestación de servicios profesionales para desempeñarse como Auxiliar Logístico del Programa de Crecimiento Empresarial para la formalización – Proyecto Creece 2022, en el marco del Convenio de Cooperación celebrado entre la Fiduciaria Colombiana De Comercio Exterior S.A. FIDUCOLDEX, como vocera y administradora del Patrimonio Autónomo INNPULSA COLOMBIA y la Cámara de Comercio de Cartagena No. 010-2022 (Número Cámara A1CV6-22)".	\$20.600.000	
A6CT54-22	ALBERTO EMILIO GÓMEZ TORRES	"Prestación de servicios profesionales para desempeñarse como especialista técnico comercial del proyecto Minicadenas Locales, en el marco del Convenio de Cooperación No. 061-2021 (Número Cámara 1CV70-21) suscrito con la Fiduciaria Colombiana de Comercio Exterior S.A. Fiducoldex, como vocera y administradora del patrimonio autónomo INNPULSA Colombia".	\$21.768.707	\$ 40.688.797
A6CT55-22	YUNERIS MUÑOZ CARDONA	"Prestación de servicios profesionales para desempeñarse como especialista técnico productivo del proyecto Minicadenas Locales, en el marco del Convenio de Cooperación No. 061-2021 (Número Cámara 1CV70-21) suscrito con la Fiduciaria Colombiana de Comercio Exterior S.A. Fiducoldex, como vocera y administradora del patrimonio autónomo INNPULSA Colombia".	\$21.768.707	
A6CT56-22	ANDERSON LEAL SANTIAGO	"Prestación de servicios profesionales para desempeñarse como profesional de monitoreo, seguimiento y documentación del proyecto Minicadenas Locales, en el marco del Convenio de Cooperación No. 061-2021 (Número Cámara 1CV70-21) suscrito con la Fiduciaria Colombiana de Comercio Exterior S.A. Fiducoldex, como vocera y administradora del patrimonio autónomo INNPULSA Colombia".	\$21.000.000	\$ 40.933.000
A1CT60-22	FREDY LADINO NAVARRO	"Prestación de servicios profesionales para obtener consultoría especializada y fortalecer la cultura organizacional, haciendo énfasis en el componente integrado de la Gestión del Riesgo, como parte fundamental en la creación de valor de la entidad y sus procesos".	\$15.300.000	
1CT57-22	CARACOL PRIMERA CADENA RADIAL COLOMBIANA S.A.	"Prestación de servicios para la promoción y divulgación de los programas y proyectos estratégicos de LA CÁMARA de acuerdo con el mapa estratégico institucional".	\$23.900.000	
A6CT58-22	GERMAN GUILLERMO CARBONELL PIEDRAHITA	"Prestación de servicios profesionales para desempeñarse como Gestor Empresarial del Programa de Crecimiento Empresarial para la formalización – Proyecto Creece 2022, en el marco del Convenio de Cooperación celebrado entre la Fiduciaria Colombiana De Comercio Exterior S.A. FIDUCOLDEX, como vocera y administradora del Patrimonio Autónomo INNPULSA COLOMBIA y la Cámara de Comercio de Cartagena No. 010-2022 (Número Cámara A1CV6-22)".	\$21.000.000	\$ 42.000.000
A6CT59-22	REMBERTO DEL CRISTO BARRIOS ACUÑA	"Prestación de servicios profesionales para desempeñarse como especialista técnico psicosocial del proyecto Minicadenas Locales, en el marco del Convenio de Cooperación No. 061-2021 (Número Cámara 1CV70-21) suscrito con la Fiduciaria Colombiana de Comercio Exterior S.A. Fiducoldex, como vocera y administradora del patrimonio autónomo INNPULSA Colombia".	\$21.768.707	\$ 39.434.525
A6CT61-22	RICARDO ANDRES ABREO RODRIGUEZ	"Prestación de servicios profesionales para desempeñarse como especialista técnico productivo del proyecto Minicadenas Locales, en el marco del Convenio de Cooperación No. 061-2021 (Número Cámara 1CV70-21) suscrito con la Fiduciaria Colombiana de Comercio Exterior S.A. Fiducoldex, como vocera y administradora del patrimonio autónomo INNPULSA Colombia".	\$21.768.707	\$ 39.434.525
A6CT62-22	JAIRO ALONSO AGAMEZ JULIO	"Prestación de servicios profesionales para desempeñarse como Gestor Empresarial del Programa de Crecimiento Empresarial para la formalización – Proyecto Creece 2022, en el marco del Convenio de Cooperación celebrado entre la Fiduciaria Colombiana De Comercio Exterior S.A. FIDUCOLDEX, como vocera y administradora del Patrimonio Autónomo INNPULSA COLOMBIA y la Cámara de Comercio de Cartagena No. 010-2022 (Número Cámara A1CV6-22)".	\$21.000.000	\$ 42.000.000
A6CT44-22	ASTRID CAROLINA UTRIA PAYARES	"Prestación de servicios profesionales para brindar asesoría y apoyo de carácter administrativo a LA CÁMARA en el fortalecimiento de la Comisión Regional de Competitividad e Innovación de Cartagena y Bolívar, concretando espacios de articulación entre el sector público, privado y la academia en temas de competitividad, productividad e innovación".	\$31.500.000	
A6CT63-22	OSCAR JAVIER RECUERO HERNÁNDEZ	"Prestación de servicios profesionales para desempeñarse como Director Regional del proyecto Minicadenas Locales, en el marco del Convenio de Cooperación No. 061-2021 (Número Cámara 1CV70-21) suscrito con la Fiduciaria Colombiana de Comercio Exterior S.A. Fiducoldex, como vocera y administradora del patrimonio autónomo INNPULSA Colombia".	\$46.800.000	\$ 101.680.000
A6CT64-22	MARIO IGNACIO DE LEON CESPEDES	"Prestación de servicios profesionales para desempeñarse como Gestor Empresarial del Programa de Crecimiento Empresarial para la formalización – Proyecto Creece 2022, en el marco del Convenio de Cooperación celebrado entre la Fiduciaria Colombiana De Comercio Exterior S.A. FIDUCOLDEX, como vocera y administradora del Patrimonio Autónomo INNPULSA COLOMBIA y la Cámara de Comercio de Cartagena No. 010-2022 (Número Cámara A1CV6-22)".	\$21.000.000	\$ 42.000.000
A6CT65-22	FABIO ANDRÉS PUERTA GUARDO	"Prestación de servicios profesionales para desempeñarse como especialista técnico financiero del proyecto Minicadenas Locales, en el marco del Convenio de Cooperación No. 061-2021 (Número Cámara 1CV70-21) suscrito con la Fiduciaria Colombiana de Comercio Exterior S.A. Fiducoldex, como vocera y administradora del patrimonio autónomo INNPULSA Colombia".	\$21.768.707	\$ 17.665.818
A6CT66-22	SANDRA MARCELA DÍAZ FERNÁNDEZ	"Prestación de servicios profesionales para desempeñarse como especialista técnico financiero del proyecto Minicadenas Locales, en el marco del Convenio de Cooperación No. 061-2021 (Número Cámara 1CV70-21) suscrito con la Fiduciaria Colombiana de Comercio Exterior S.A. Fiducoldex, como vocera y administradora del patrimonio autónomo INNPULSA Colombia".	\$21.768.707	\$ 39.434.525
A6CT68-22	CLAUDIA MILENA ACUÑA BELTRÁN	"Prestación de servicios profesionales para desempeñarse como especialista técnico comercial del proyecto Minicadenas Locales, en el marco del Convenio de Cooperación No. 061-2021 (Número Cámara 1CV70-21) suscrito con la Fiduciaria Colombiana de Comercio Exterior S.A. Fiducoldex, como vocera y administradora del patrimonio autónomo INNPULSA Colombia".	\$21.768.707	
A6CT69-22	KATTY JULIETH LOZANO HERNÁNDEZ	"Prestación de servicios profesionales para desempeñarse como profesional de monitoreo, seguimiento y documentación del proyecto Minicadenas Locales, en el marco del Convenio de Cooperación No. 061-2021 (Número Cámara 1CV70-21) suscrito con la Fiduciaria Colombiana de Comercio Exterior S.A. Fiducoldex, como vocera y administradora del patrimonio autónomo INNPULSA Colombia".	\$21.000.000	
A6CT70-22	GISSSEL PAOLA TUÑÓN DE ÁVILA	"Prestación de servicios profesionales para desempeñarse como profesional de comunicaciones del proyecto Minicadenas Locales, en el marco del Convenio de Cooperación No. 061-2021 (Número Cámara 1CV70-21) suscrito con la Fiduciaria Colombiana de Comercio Exterior S.A. Fiducoldex, como vocera y administradora del patrimonio autónomo INNPULSA Colombia".	\$17.500.000	
A15CT72-22	ANDERSON LEAL SANTIAGO	"Prestación de servicios profesionales para llevar a cabo la coordinación técnica, financiera y administrativa del programa Aldea Experimenta Avanzado, con el fin de replicar el programa Valle E, que se dará en conjunto con LA CÁMARA y la Cámara de Comercio de Cali en el marco del convenio No. CONV-2021-08-103 (número Cámara A15CV45-21)".	\$12.600.000	
A15CT73-22	OSCAR LUIS CORONEL LOZANO	"Prestación de servicios profesionales para desempeñarse como Gestor Empresarial del Programa de Crecimiento Empresarial para la formalización – Proyecto Creece 2022, en el marco del Convenio de Cooperación celebrado entre la Fiduciaria Colombiana De Comercio Exterior S.A. FIDUCOLDEX, como vocera y administradora del Patrimonio Autónomo INNPULSA COLOMBIA y la Cámara de Comercio de Cartagena No. 010-2022 (Número Cámara A1CV6-22)".	\$21.000.000	\$ 42.000.000

A6CT75-22	ZULEIDYS MARÍA ARIAS PEREZ	"Prestación de servicios profesionales para desempeñarse como Consultor de Capital Humano del Programa de Crecimiento Empresarial para la formalización – Proyecto Creece 2022, en el marco del Convenio de Cooperación celebrado entre la Fiduciaria Colombiana De Comercio Exterior S.A. FIDUCOLDEX, como vocera y administradora del Patrimonio Autónomo INNPULSA COLOMBIA y la Cámara de Comercio de Cartagena No. 010-2022 (Número Cámara A1CV6-22)".	\$28.480.000	\$ 43.200.000
A6CT76-22	EUSTORGIO CARRASQUILLA BARONE	"Prestación de servicios profesionales para desempeñarse como Consultor de Formalización del Programa de Crecimiento Empresarial para la formalización – Proyecto Creece 2022, en el marco del Convenio de Cooperación celebrado entre la Fiduciaria Colombiana De Comercio Exterior S.A. FIDUCOLDEX, como vocera y administradora del Patrimonio Autónomo INNPULSA COLOMBIA y la Cámara de Comercio de Cartagena No. 010-2022 (Número Cámara A1CV6-22)".	\$28.480.000	\$ 43.200.000
A21CT74-22	SERVICIOS INTEGRALES Y GESTIÓN SIG S.A.S.	"Prestación de servicios para brindar apoyo a la gestión y ejecución de actividades establecidas para alinear el sistema de gestión de seguridad y salud en el trabajo con los parámetros establecidos por el Decreto 0312 de 2019".	\$6.664.000	
A6CT77-22	ANDREA CAMILA JAIMES CAMPO	"Prestación de servicios profesionales para la coordinación técnica y financiera del Clúster Petroquímico y Plástico de Cartagena y Bolívar en el marco del Convenio No. 6CV39-18 suscrito entre ESENTIA S.A., REFINERÍA DE CARTAGENA Y LA CÁMARA".	\$37.200.000	
A6CT79-22	JULIAN ANDRÉS CASTIBLANCO HERRERA	"Prestación de servicios profesionales para desempeñarse como Consultor de Marketing y Comercialización del Programa de Crecimiento Empresarial para la formalización – Proyecto Creece 2022, en el marco del Convenio de Cooperación celebrado entre la Fiduciaria Colombiana De Comercio Exterior S.A. FIDUCOLDEX, como vocera y administradora del Patrimonio Autónomo INNPULSA COLOMBIA y la Cámara de Comercio de Cartagena No. 010-2022 (Número Cámara A1CV6-22)".	\$28.480.000	\$ 43.200.000
A1CT80-22	ANA ISABEL VELASCO BARRETO	"Prestación de servicios profesionales para liderar el contrato de cofinanciación CMPF003-22 (Número Cámara A1CT3-22) clúster más pro – fortalecimiento, así como la iniciativa clúster de mantenimiento competitivo de LA CÁMARA y el proyecto Innovaclúster en el marco del contrato de cofinanciación No. INNCO01-19 (Número Cámara 6CT1-20)".	\$55.000.000	
A6CT81-22	TATIANA BUITRAGO LÓPEZ	"Prestación de servicios profesionales para desempeñarse como Consultor de Capital Humano del Programa de Crecimiento Empresarial para la formalización – Proyecto Creece 2022, en el marco del Convenio de Cooperación celebrado entre la Fiduciaria Colombiana De Comercio Exterior S.A. FIDUCOLDEX, como vocera y administradora del Patrimonio Autónomo INNPULSA COLOMBIA y la Cámara de Comercio de Cartagena No. 010-2022 (Número Cámara A1CV6-22)".	\$28.480.000	\$ 43.200.000
A15CT82-22	DANILO JOSE ORTÍZ CABARCAS	"Prestación de servicios profesionales para desempeñarse como auxiliar de apoyo técnico del Programa de Crecimiento Empresarial para la formalización – Proyecto Creece 2022, en el marco del Convenio de Cooperación celebrado entre la Fiduciaria Colombiana De Comercio Exterior S.A. FIDUCOLDEX, como vocera y administradora del Patrimonio Autónomo INNPULSA COLOMBIA y la Cámara de Comercio de Cartagena No. 010-2022 (Número Cámara A1CV6-22)".	\$15.450.000	
A6CT83-22	FRANCISCO ANTONIO PADILLA GONZÁLEZ	"Prestación de servicios profesionales para desempeñarse como Consultor Contable Financiera del Programa de Crecimiento Empresarial para la formalización – Proyecto Creece 2022, en el marco del Convenio de Cooperación celebrado entre la Fiduciaria Colombiana De Comercio Exterior S.A. FIDUCOLDEX, como vocera y administradora del Patrimonio Autónomo INNPULSA COLOMBIA y la Cámara de Comercio de Cartagena No. 010-2022 (Número Cámara A1CV6-22)".	\$28.480.000	\$ 43.200.000
A21CT84-22	ENRIQUE TATIS & CIA S.A.S.	"Prestación de servicios para brindar acompañamiento técnico en el diseño de interiores, adecuaciones y mobiliario de las nuevas oficinas de LA CÁMARA".	\$63.000.000	
A6CT86-22	KAREN SUSANA SOTHER CONTRERAS	"Prestación de servicios profesionales para desempeñarse como Consultora de Formalización del Programa de Crecimiento Empresarial para la formalización – Proyecto Creece 2022, en el marco del Convenio de Cooperación celebrado entre la Fiduciaria Colombiana De Comercio Exterior S.A. FIDUCOLDEX, como vocera y administradora del Patrimonio Autónomo INNPULSA COLOMBIA y la Cámara de Comercio de Cartagena No. 010-2022 (Número Cámara A1CV6-22)".	\$28.480.000	\$ 43.200.000
A1CT87-22	OTRACOSA GLOBAL DE COMUNICACIÓN S.L.U.	"Prestación de servicios para realizar el montaje de un stand en el evento internacional Navalia 2022 a celebrarse en Vigo – España, en cumplimiento de las actividades enmarcadas en el proyecto Clúster Más Pro: Fortalecimiento, correspondientes a la asistencia a un evento comercial nacional o internacional".	€ 12281,50	
A6CT89-22	JOSÉ GABRIEL LAGUADO GUZMÁN	"Prestación de servicios profesionales para desempeñarse como Consultor Especializado en Propuestas de Valor de Impacto y Modelos de Negocios Dinámicos del Programa de Crecimiento Empresarial para la formalización – Proyecto Creece 2022, en el marco del Convenio de Cooperación celebrado entre la Fiduciaria Colombiana De Comercio Exterior S.A. FIDUCOLDEX, como vocera y administradora del Patrimonio Autónomo INNPULSA COLOMBIA y la Cámara de Comercio de Cartagena No. 010-2022 (Número Cámara A1CV6-22)".	\$28.480.000	\$ 43.200.000
A6CT88-22	GERMÁN MEJÍA DAJER	"Prestación de servicios profesionales para desempeñarse como Consultor Contable Financiero del Programa de Crecimiento Empresarial para la formalización – Proyecto Creece 2022, en el marco del Convenio de Cooperación celebrado entre la Fiduciaria Colombiana De Comercio Exterior S.A. FIDUCOLDEX, como vocera y administradora del Patrimonio Autónomo INNPULSA COLOMBIA y la Cámara de Comercio de Cartagena No. 010-2022 (Número Cámara A1CV6-22)".	\$28.480.000	\$ 43.200.000
A6CT90-22	GUSTAVO ANTONIO URIBE YUBRAN	"Prestación de servicios profesionales para desempeñarse como Consultor de Marketing y Comercialización del Programa de Crecimiento Empresarial para la formalización – Proyecto Creece 2022, en el marco del Convenio de Cooperación celebrado entre la Fiduciaria Colombiana De Comercio Exterior S.A. FIDUCOLDEX, como vocera y administradora del Patrimonio Autónomo INNPULSA COLOMBIA y la Cámara de Comercio de Cartagena No. 010-2022 (Número Cámara A1CV6-22)".	\$28.480.000	\$ 43.200.000
1CT91-22	PROPYMES S.A.S. BIC	"Prestación de servicios para brindar asesoría para el seguimiento del proyecto aprobado y a la obtención del beneficio tributario para la empresa Neurodinamia S.A., en virtud de la convocatoria para el registro de propuestas que accederán a los beneficios tributarios por inversión en proyectos de ciencia, tecnología e innovación 2021 de MINCIENCIAS".	81040627,5	
A8CT93-22	ADRIANA MILENA MALDONADO GALÁN	"Prestación de servicios profesionales para desempeñarse como coordinadora del programa COLINNOVA en su segunda versión, en cumplimiento del convenio especial de cooperación No. 710 de 2022 (número Cámara A1CV23-22) suscrito con Confecámaras".	\$24.000.000	
A21CT94-22	CIFIN S.A.S.	"Prestación de servicios para la implementación de un sistema para la validación de la identidad de los usuarios que requieren de claves seguras para la utilización de los servicios virtuales de LA CÁMARA".	\$40.000.000	
A6CT92-22	EFRAÍN MANUEL CUADRO GUZMÁN	"Prestación de servicios profesionales para desempeñarse como Consultor de Modelo de Negocios del Programa de Crecimiento Empresarial para la formalización – Proyecto Creece 2022, en el marco del Convenio de Cooperación celebrado entre la Fiduciaria Colombiana De Comercio Exterior S.A. FIDUCOLDEX, como vocera y administradora del Patrimonio Autónomo INNPULSA COLOMBIA y la Cámara de Comercio de Cartagena No. 010-2022 (Número Cámara A1CV6-22)".	\$28.480.000	
A31CT98-22	LUIS CARLOS ARRAUT CAMARGO	"Prestación de servicios profesionales para desarrollar la estrategia de innovación en LA CÁMARA, mediante la identificación de iniciativas de innovación y fortalecer la cultura innovadora en la entidad".	\$8.000.000	
A6CT97-22	RICARDO ANTONIO RADA GONZÁLEZ	"Prestación de servicios profesionales para desempeñarse como Consultor de Operaciones del Programa de Crecimiento Empresarial para la formalización – Proyecto Creece 2022, en el marco del Convenio de Cooperación celebrado entre la Fiduciaria Colombiana De Comercio Exterior S.A. FIDUCOLDEX, como vocera y administradora del Patrimonio Autónomo INNPULSA COLOMBIA y la Cámara de Comercio de Cartagena No. 010-2022 (Número Cámara A1CV6-22)".	\$28.480.000	

A6CT96-22	FREDDY DE JESUS MESTRE GÓMEZ	"Prestación de servicios profesionales para desempeñarse como Consultor de Operaciones del Programa de Crecimiento Empresarial para la formalización – Proyecto Creece 2022, en el marco del Convenio de Cooperación celebrado entre la Fiduciaria Colombiana De Comercio Exterior S.A. FIDUCOLDEX, como vocera y administradora del Patrimonio Autónomo INNPULSA COLOMBIA y la Cámara de Comercio de Cartagena No. 010-2022 (Número Cámara A1CV6-22)".	\$28.480.000	\$ 43.200.000
A21CT99-22	ASP SOLUTIONS S.A.S.	"Prestación de servicios para la renovación anual del sistema de información ERP-JSP7, con la finalidad de seguir soportando los procesos de apoyo que integran la dirección administrativa que ofrece LA CONTRATISTA".	\$86.088.000	
A1CT101-22	VERTEX RESOURCES S.A.S.	"Prestación de servicios de consultoría para el fortalecimiento del sistema de gestión de indicadores estratégicos, revisión de la ejecución de las estrategias y los programas especiales y planes tácticos derivados del direccionamiento estratégico de LA CÁMARA".	\$47.600.000	
1CT102-22	MAYRA ALEJANDRA LEYVA PÉREZ	"Prestación de servicios profesionales para desarrollar la estrategia de innovación en LA CÁMARA, mediante la identificación de iniciativas de innovación y fortalecer la cultura innovadora en la entidad".	\$10.000.000	\$ 30.000.000
A8CT103-22	PROPYMES S.A.S. BIC	"Prestación de servicios en asesoría para la identificación de oportunidades de proyectos para presentar a la convocatoria de Beneficios Tributarios, y servicios de formulación y acompañamiento en la formulación de proyectos para la empresa Lhoist Colombia S.A.S., para la postulación de una propuesta a la "Convocatoria para el registro de propuestas que accederán a los beneficios tributarios por inversión en proyectos de ciencia, tecnología e innovación 2022" de MINCIENCIAS".	\$11.250.000	
A8CT105-22	ROSIBELLE PAILLERE BELTRÁN	"Prestación de servicios profesionales para la coordinación administrativa, para apoyar la ejecución logística y administrativa del proyecto "Fortalecimiento del Clúster Petroquímico y Plástico de Cartagena y Bolívar".	\$10.032.000	
A8CT106-22	CIMA CONSULTORÍAS & PROYECTOS S.A.S.	"Prestación de servicios para brindar acompañamiento a la empresa Rafael del Castillo & Cia S.A., en el desarrollo de las fases documentales y de procedimientos necesarios para la certificación como Operador Económico Autorizado – OEA y BASC".	\$12.900.000	
A15CT108-22	GIORIANIS AURORA TAPIAS PACHECO	"Prestación de servicios profesionales para coordinar y apoyar la estrategia Ruta Mujer Emprendedora y Red de Mentoras de LA CÁMARA, así como apoyar las actividades de emprendimiento social y las iniciativas que se deriven de estas para el año 2022".	\$16.800.000	
A6CT111-22	LYZ MARGARITA NEGRETE ARIETA	"Prestación de servicios profesionales para desempeñarse como coordinadora técnica administrativa y financiera del proyecto Parkemprede, en el marco del subconvenio YRA-03-065-G (número Cámara A1CV46-22), suscrito con Acdivoca".	\$40.000.000	
1CT112-22	PORTAFOLIO VERDE S.A.S.	"Realizar una consultoría para asesorar a la Presidencia de LA CÁMARA en materialidad, estrategia de sostenibilidad e información ambientales, sociales y de gobernanza".	\$46.055.000	
A15CT113-22	ABRAHAM DAVID ZAPATA MARTÍNEZ	"Prestación de servicios profesionales para desempeñarse como profesional de seguimiento y monitoreo del proyecto Parkemprede, en el marco del subconvenio YRA-03-065-G (número Cámara A1CV46-22), suscrito con Acdivoca".	\$21.600.000	
A15CT114-22	NATALY ELIADUE FONSECA	"Prestación de servicios profesionales para desempeñarse como profesional financiero y compras del proyecto Parkemprede, en el marco del subconvenio YRA-03-065-G (número Cámara A1CV46-22), suscrito con Acdivoca".	\$24.300.000	
A6CT116-22	REMBERTO DEL CRISTO BARRIOS ACUÑA	"Prestación de servicios profesionales para desempeñarse como entrenador Parkem Mundo Coco y Pez del proyecto Parkemprede, en el marco del subconvenio YRA-03-065-G (número Cámara A1CV46-22), suscrito con Acdivoca".	\$35.000.000	
A6CT117-22	ENRIQUE ALFREDO CAMARGO PALOMINO	"Prestación de servicios profesionales para desempeñarse como entrenador Parkem Mundo Cangrejo del proyecto Parkemprede, en el marco del subconvenio YRA-03-065-G (número Cámara A1CV46-22), suscrito con Acdivoca".	\$35.000.000	
A8CT118-22	CIMA CONSULTORÍAS & PROYECTOS S.A.S.	"Prestación de servicios para brindar acompañamiento idóneo con el fin de desarrollar el mantenimiento del programa Operador Económico Autorizado en la empresa Kargo Safe SAS y este pueda obtener su certificación como OEA"	\$4.360.200	
A1CT119-22	MICROCOLSA STORAGE & SECURITY S.A.S.	"Prestación de servicios de administración, custodia y almacenamiento de la información física, pagares, medios magnéticos y rollos de microfilm de LA CÁMARA, garantizando su seguridad y debida custodia en las bodegas habilitadas por LA CONTRATISTA".	\$65.000.000	
A6CT123-22	INGENIEROS DE MARKETING S.A.S.	"Prestación de servicios para brindar acompañamiento, asesorías y construcción de paquetes de marketing digital a las unidades productivas del proyecto Minicadenas Locales 2021".	\$37.781.600	
A6CT124-22	RED PARA EL DESARROLLO DE TECNOLOGÍAS, INNOVACIÓN Y CAPACITACIÓN	"Prestación de servicios para desarrollar una asistencia técnica a las empresas seleccionadas por LA CÁMARA, esta asistencia consiste en el acompañamiento y capacitación de las empresas para el mejoramiento de capacidades comerciales y de gestión empresarial".	\$37.000.000	
A1CT125-22	LODGING S.A.S. (HYATT REGENCY)	"La EMPRESA le prestará al CLIENTE, servicios hoteleros para la atención de banquetes, eventos y reuniones (en los sucesivos, "servicios"). Los servicios serán prestados en las instalaciones del Hotel HYATT REGENCY * CARTAGENA (en lo sucesivo, "Hotel"), el cual es operado y administrado por la EMPRESA, y está ubicada en la dirección anotada en el numeral 1.1.1. de los "Términos Especiales".	\$35.524.600	
A21CT120-22	LONJA DE PROPIEDAD RAÍZ DE CARTAGENA Y BOLÍVAR	"Prestación de servicios para realizar los avalúos de renta de las dos casas donde actualmente funciona LA CÁMARA identificadas así: - Casa ubicada en Calle Baloco Cra 3 No. 2-94, matrícula No. 060-71-495 - Casa ubicada en Calle Santa Teresa Cra 3 No. 32-41, matrícula No. 060-332".	\$35.524.600	
1CT127-22	GUIDO ULLOA & ASOCIADOS S.A.S	"Prestación de servicios para el asesoramiento, planificación, negociación y ejecución de planes de medios, sirviendo como fortalecimiento de los programas de comunicaciones y medio digitales de LA CÁMARA".	\$51.250.000	
A6CT126-22	ASOCIACIÓN UNIDAD TÉCNICA AGROPECUARIA DE COLOMBIA	"Prestación de servicios para brindar asistencia técnica especializada en control de plagas en el cultivo del café, producción de cacao premium, manipulación de alimentos y BPM, manejo de la tierra y manejo del agua, agricultura y medio ambiente, para el fortalecimiento de las unidades productivas del proyecto Minicadenas Locales 2021".	\$29.700.000	
A15CT129-22	LA PONTIFICIA UNIVERSIDAD JAVERIANA	"Prestación de servicios para el desarrollo de las actividades técnicas, administrativas y logísticas del Diplomado Gerencia del Servicio y Experiencia al Cliente con una duración de 60 horas en modalidad virtual".	\$18.500.000	
A6CT128-22	SAMMIR MONTEMIRANDA PAJARO	"Prestación de servicios profesionales para desempeñarse como entrenador Parkem Mundo Palmera del proyecto Parkemprede, en el marco del subconvenio YRA-03-065-G (número Cámara A1CV46-22), suscrito con Acdivoca".	\$35.000.000	
A6CT131-22	SAMIR SANTIAGO BAENA	"Prestación de servicios profesionales para desempeñarse como gestor empresarial del proyecto Ciclo de Integración Emprendedora Migrante - CIEMI, en el marco del subconvenio VRI-TO2-22-FFP-02 (número Cámara A1CC32-22), suscrito con Chemonics Internacional".	\$31.500.000	
A6CT132-22	ANGÉLICA MARÍA CARRILLO HERRERA	"Prestación de servicios profesionales para desempeñarse como coordinadora de proyectos del proyecto Ciclo de Integración Emprendedora Migrante - CIEMI, en el marco del subconvenio VRI-TO2-22-FFP-02 (número Cámara A1CC32-22), suscrito con Chemonics Internacional Inc. Sucursal Colombia".	\$42.000.000	
A6CT133-22	GLORIA CRISTINA TORRES GARCIA	"Prestación de servicios profesionales para desempeñarse como gestor empresarial del proyecto Ciclo de Integración Emprendedora Migrante - CIEMI, en el marco del subconvenio VRI-TO2-22-FFP-02 (número Cámara A1CC32-22), suscrito con Chemonics Internacional, así como las actividades transversales asociadas para el desarrollo de las mismas".	\$31.500.000	
A6CT134-22	CARMEN CECILIA JULIO CORTINA	"Prestación de servicios profesionales para desempeñarse como gestor empresarial del proyecto Ciclo de Integración Emprendedora Migrante - CIEMI, en el marco del subconvenio VRI-TO2-22-FFP-02 (número Cámara A1CC32-22), suscrito con Chemonics Internacional".	\$31.500.000	
A6CT138-22	PATRICIA DEL CARMEN BELTRAN DEL RIO	"Prestación de servicios profesionales para desempeñarse como gestor empresarial del proyecto Ciclo de Integración Emprendedora Migrante - CIEMI, en el marco del subconvenio VRI-TO2-22-FFP-02 (número Cámara A1CC32-22), suscrito con Chemonics Internacional".	\$31.500.000	
A15CT137-22	KRU360 S.A.S.	"Prestación de servicios para brindar asesoría y acompañamiento en la ejecución de las actividades de emprendimiento de alto impacto, juvenil, social, cultural, sostenibilidad, y la ejecución de la estrategia de jóvenes de LA CÁMARA incluido el Foro de Jóvenes 2022 "Joven TÚ Empoderamiento Juvenil e Inclusivo".	\$19.200.000	

A15CT141-22	HABIB ROQUE LOPEZ OCHOA	"Prestación de servicios profesionales para desempeñarse como Auxiliar de Compras del Proyecto Minicadenas Locales, en el marco del Convenio de Cooperación No. 061-2021 (Número Cámara 1CV70-21) suscrito con la Fiduciaria Colombiana de Comercio Exterior S.A. Fiducoldex, como vocera y administradora del patrimonio autónomo INNPULSA Colombia".	\$17.200.000	
A15CT142-22	YENIS MARGOT SERMEÑO NAVARRO	"Prestación de servicios profesionales para desempeñarse como Auxiliar Logístico del Proyecto Minicadenas Locales, en el marco del Convenio de Cooperación No. 061-2021 (Número Cámara 1CV70-21) suscrito con la Fiduciaria Colombiana de Comercio Exterior S.A. Fiducoldex, como vocera y administradora del patrimonio autónomo INNPULSA Colombia".	\$9.200.000	
A21CT195-22	COMDATA COLOMBIA S.A.S.	"Prestación de servicios para la renovación de las licencias de Docuware y Productos Microcolsa a través del modelo Premium Support que ofrece LA CONTRATISTA".	16141,40 USD	
A6CT143-22	GABRIELA PATRICIA DIAZ MERCADO	"Prestación de servicios profesionales para desempeñarse como gestor de seguimiento y monitoreo del proyecto Ciclo de Integración Emprendedora Migrante - CIEMI, en el marco del subconvenio VRI-TO2-22-FFP-02 (número Cámara A1CC32-22), suscrito con Chemonics Internacional".	\$31.500.000	
A8CT144-22	FELIX BRAND & DESIGN S.A.S.	"Prestación de servicios para el mantenimiento y gestión de contenidos para las páginas web de cuatro (4) clústers empresariales liderados por LA CÁMARA: Petroquímico-Plástico, Marítimo, Mantenimiento Competitivo y Experiencias Culturales".	\$4.600.000	
A8CT148-22	ÉXODO AGENCY S.A.S	"Prestación de servicios para establecer un plan estratégico de comunicaciones y con este la efectiva construcción de la mesa de trabajo de comunicaciones del clúster, definir las comunicaciones internas y las comunicaciones externas entre LA CÁMARA y las empresas del clúster (cómo, cuándo y dónde se transmite el mensaje) y comenzar a posicionar el clúster".	\$3.927.000	
A8CT149-22	MAURICIO CODUTTI	"Prestación de servicios profesionales apoyar la ejecución de actividades consignadas en el plan de acción 2022 del Clúster de Mantenimiento Competitivo liderado por LA CÁMARA."	\$4.500.000	
A6CT145-22	FUNDACIÓN COLOMBIA INCLUYENTE	"Prestación de servicios para el desarrollo de la actividad académica denominada "Curso Gerencial en Cambio Climático, Medición y Verificación de Gases Efecto Invernadero – GEI, como herramienta hacia la productividad".	\$30.000.000	
A1CT146-22	INSTITUCIÓN UNIVERSITARIA BELLAS ARTES Y CIENCIAS DE BOLÍVAR	"LA CÁMARA hace entrega de elementos de utilería en calidad de comodato o préstamo de uso a LA COMODATARIA, los cuales son bienes muebles de su propiedad identificados y relacionados en el Anexo 1, con el fin de apoyar al desarrollo de las actividades culturales de la ciudad".	N/A	
A15CT150-22	JUAN SEBASTIÁN MARTÍNEZ BARRAGAN	"Prestación de servicios profesionales para desempeñarse como auxiliar técnico y logístico, para garantizar el cumplimiento de resultados de los indicadores establecidos en el proyecto Ciclo de Integración Emprendedora Migrante - CIEMI, en el marco del subconvenio VRI-TO2-22-FFP-02 (número Cámara A1CC32-22), suscrito con Chemonics Internacional".	\$22.500.000	
A15CT152-22	LEONARDO ARNEDO BANQUEZ	"Prestación de servicios profesionales para desempeñarse como profesional de monitoreo, seguimiento y documentación del proyecto Minicadenas Locales, en el marco del Convenio de Cooperación No. 061-2021 (Número Cámara 1CV70-21) suscrito con la Fiduciaria Colombiana de Comercio Exterior S.A. Fiducoldex, como vocera y administradora del patrimonio autónomo INNPULSA Colombia".	\$19.353.000	
A1CT154-22	WILSON DE JESÚS TONCEL GAVIRIA	"Prestación de servicios profesionales para brindar acompañamiento y asesoría jurídica especializada a LA CÁMARA en asuntos de derecho público, administrativo y responsabilidad fiscal, así como en las actividades que se deriven de la auditoría adelantada por la Contraloría General de la República".	\$36.000.000	
A15CT155-22	LAURA SERRANO ARIAS	"Prestación de servicios profesionales para desempeñarse como auxiliar administrativo y financiero del proyecto Ciclo de Integración Emprendedora Migrante - CIEMI, en el marco del subconvenio VRI-TO2-22-FFP-02 (número Cámara A1CC32-22), suscrito con Chemonics Internacional".	\$22.500.000	
A15CT153-22	SEGUNDO ALEJANDRO GUERRERO DULCE	"Prestación de servicios profesionales para desempeñarse como especialista técnico productivo del proyecto Minicadenas Locales, en el marco del Convenio de Cooperación No. 061-2021 (Número Cámara 1CV70-21) suscrito con la Fiduciaria Colombiana de Comercio Exterior S.A. Fiducoldex, como vocera y administradora del patrimonio autónomo INNPULSA Colombia".	\$17.665.818	
A15CT156-22	SAMUEL BRUNAL RAMOS	"Prestación de servicios profesionales para desempeñarse como especialista técnico comercial del proyecto Minicadenas Locales, en el marco del Convenio de Cooperación No. 061-2021 (Número Cámara 1CV70-21) suscrito con la Fiduciaria Colombiana de Comercio Exterior S.A. Fiducoldex, como vocera y administradora del patrimonio autónomo INNPULSA Colombia".	\$22.500.000	
A15CT157-22	KAREN DAYANA MERIÑO SORACÁ	"Prestación de servicios profesionales para desempeñarse como profesional de comunicaciones del proyecto Minicadenas Locales, en el marco del Convenio de Cooperación No. 061-2021 (Número Cámara 1CV70-21) suscrito con la Fiduciaria Colombiana de Comercio Exterior S.A. Fiducoldex, como vocera y administradora del patrimonio autónomo INNPULSA Colombia".	\$8.975.000	
A15CT158-22	WILMER ENRIQUE IRIARTE RESTREPO	"Prestación de servicios profesionales para brindar una consultoría estratégica para la proyección de desarrollo de unidades empresariales ubicadas en lote de Área Construida 1138,77 m ² , Área Terreno 11292 m ² , a la empresa REHABILITACIÓN DE DUCTOS – REHABIDUCTOS".	\$9.400.000	
A21CT159-22	RP CONSTRUCCIONES Y EQUIPOS S.A.S.	"Obra civil para realizar trabajos de adecuación de infraestructura física en área de atención al usuario del primer piso de la sede Ronda Real de LA CÁMARA".	\$68.328.936	
A21CT161-22	INGENIERÍA E INVERSIONES LASKO S.A.S.	"Obra civil para realizar trabajos de pintura al temple y resane en muros de la Sede Centro de LA CÁMARA".	\$38.214.062	
1CT163-22	KPMG ADVISORY, TAX & LEGAL S.A.S.	"Prestación de servicios para identificar el estado actual del sistema de control interno de LA CÁMARA, sistema de riesgos implementados y el cumplimiento de la normatividad vigente expedida por la Superintendencia de Sociedades y las leyes correspondientes".	\$65.450.000	
A15CT167-22	ADRIANA DE HOYOS MARTÍNEZ	"Prestación de servicios profesionales para desempeñarse como gestor de redes y comunicaciones del proyecto Ciclo de Integración Emprendedora Migrante - CIEMI, en el marco del subconvenio VRI-TO2- 22-FFP-02 (número Cámara A1CC32-22), suscrito con Chemonics Internacional".	\$21.000.000	
A15CT165-22	ZULEIDIS MARIA ARIAS PÉREZ	"Prestación de servicios profesionales para desempeñarse como gestor psicoemocional del proyecto Ciclo de Integración Emprendedora Migrante - CIEMI, en el marco del subconvenio VRI-TO2-22-FFP-02 (número Cámara A1CC32-22), suscrito con Chemonics Internacional".	\$18.000.000	
A21CT169-22	FACTURE S.A.S.	"Prestación de servicios de facturación electrónica a través de la plataforma PL-COLAB, para las facturas de los procesos registrales y de proveedores, al igual que las notas débitos, créditos, recepción y envío de documentos electrónicos DIAN-RADIAN de LA CÁMARA".	\$50.000.000	
1CT168-22	PLOT CONSULTORES S.A.S	Prestación de servicios para la asesoría en la implementación de una estrategia para el fortalecimiento del relacionamiento de LA CÁMARA con actores claves del Gobierno Nacional y articular las apuestas estratégicas de la entidad con el nuevo Plan Nacional de Desarrollo 2022-2026.	\$60.000.000	
A1CT172-22	GRUPO BRIEVA SAS	"Prestación de servicios para el desarrollo de la estrategia de renovación 2023, con el fin de ayudar a incentivar al tejido empresarial para la renovación oportuna de sus registros o su formalización".	\$50.801.000	
A15CT173-22	INGESA CONSULTORES S.A.S.	"Prestación de servicios para brindar soporte y asesoría en las actividades de planeación e implementación y certificación del Sistema de Gestión Integral según las normas NTC ISO 9001:2015, NTC ISO 14001:2015, 45001:2018 con la finalidad que los empresarios interesados alcancen la certificación en su sistema de gestión integral".	\$14.000.000	
A15CT170-22	SANDRA PAULINA LEAL SÁNCHEZ	"Prestación de servicios profesionales para brindar acompañamiento en el proceso de diseño e implementación del sistema de gestión social de Ajoiver Darnel S.A.S., responder a lineamientos internacionales reconocidos y articularlo a su actual sistema de gestión de calidad".	\$23.040.000	

A21CT171-22	CIEL INGENIERÍA S.A.S.	"Prestación de servicios profesionales para renovar el sistema de DIGITURNO en la Nube de LA CÁMARA".		\$32.904.000	
A6CT174-22	CONSEJO COLOMBIANO DE SEGURIDAD	"Prestación de servicios para la ejecución del Diplomado en Implementación del Sistema de Gestión en Seguridad, Salud en el Trabajo y Ambiente para Contratistas RUC, alineado al Decreto 1072 de 2015, para el fortalecimiento del Clúster de Mantenimiento Competitivo y Petroquímico-Plástico de Cartagena y Bolívar, liderados por LA CÁMARA".		\$29.988.000	
A15CT175-22	JULIAN ANDRÉS CASTIBLANCO HERRERA	"Prestación de servicios profesionales para desempeñarse como consultor de marketing digital del proyecto Parkemprede, en el marco del subconvenio YRA-03-065-G (Número Cámara A1CV46-22), suscrito con Aclivoca".		\$8.400.000	
A21CT178-22	PRISMA ARQUITECTURA & CONSTRUCCIÓN S.A.S.	"Obra civil para realizar trabajos de instalación de tensores para congelar movimiento en muros de salones ubicados en la Sede Centro de LA CÁMARA".		\$59.848.183	
A21CT177-22	COLOMBIA TELECOMUNICACIONES S.A E.S.P. BIC	"Prestación de servicios de un sistema principal de comunicación integrado, para las sedes, seccionales e internet con el objetivo de apoyar todos los procesos de LA CÁMARA".		\$49.582.530	
A21CT176-22	QUANTUM DATA SYSTEMS S.A.S.	"Renovación del licenciamiento anual del producto PROGRESS SOFTWARE".		USD 22780,17	
A6CT180-22	JENNY MILENA VILLADA VASQUEZ	"Prestación de servicios profesionales para coordinar y facilitar la articulación entre las empresas, actores/equipo ejecutor contrato de cofinanciación CMPF2-008-2022 (Número Cámara A1CV72-22) celebrado entre Colombia Productiva y la Cámara de Comercio de Cartagena, así como la iniciativa Clúster Metalmeccánico de Manizales".		\$42.000.000	
A21CT183-22	ZONA VIRTUAL S.A.	"Prestación de servicios para la renovación de datáfonos virtuales (zona pagos) para recaudo con PSE 023".		\$65.000.000	
A1CT184-22	ANA ISABEL VELASCO BARRETO	"Prestación de servicios profesionales para liderar el contrato de cofinanciación CMPF2-008-2022 (Número Cámara A1CV72-22) celebrado entre la fiduciaria colombiana de comercio exterior s.a. – FiducólDEX actuando exclusivamente como vocera y administradora del patrimonio autónomo Colombia Productiva y la Cámara de Comercio de Cartagena, así como la iniciativa Clúster de Mantenimiento Competitivo de LA CÁMARA".		\$68.640.000	
A1CT181-22	IDDEA COMUNICACIONES S.A.S.	"La vigencia del presente contrato será de seis (6) meses contados a partir del cumplimiento de los requisitos de perfeccionamiento y ejecución".		\$75.000.000	
A15CT182-22	ROSALINA MARGARITA CARAZO ACOSTA	"Prestación de servicios profesionales para desempeñarse como consultor de modelo de negocio del Programa de Crecimiento Empresarial para la Formalización – Proyecto Creece 2022, en el marco del Convenio de Cooperación celebrado entre la Fiduciaria Colombiana De Comercio Exterior S.A. FIDUCOLDEX, como vocera y administradora del Patrimonio Autónomo INNPULSA COLOMBIA y la Cámara de Comercio de Cartagena No. 010-2022 (Número Cámara A1CV6-22)".		\$14.720.000	
A6CT185-22	FIDUCIARIA COLOMBIANA DE COMERCIO EXTERIOR S.A. - FIDUCOLDEX	"tiene por objeto la vinculación del CONTRATANTE como patrocinador de la MACRORRUEDA95 2023, en adelante el Evento, a través de la adquisición del paquete Silver".		\$25.000.000	N/A
A1CT1-23	ASESORÍAS CONTABLES DEL CARIBE S.A.S.	"Prestación de servicios profesionales de revisoría fiscal a LA CÁMARA para el periodo 2023-2026".	\$	114.240.000	
A6CT3-23	GISELA PATRICIA MEZA AHUMADA	Prestación de servicios profesionales para desempeñarse como coordinadora técnica regional del programa de crecimiento empresarial para la formalización - CREEce, dirigido a micro y pequeñas empresas, a través de procesos de acompañamiento, formación y atención técnica especializada para mejorar la oferta de valor y el crecimiento empresarial con enfoque en la formalización en el marco del Convenio de Cooperación celebrado entre la Fiduciaria Colombiana De Comercio Exterior S.A. FIDUCOLDEX, como vocera y administradora del Patrimonio Autónomo INNPULSA COLOMBIA y LA CÁMARA No. 010-2022 (Número Cámara A1CV6-22).	\$	34.806.210	
A15CT2-23	KAREN DAYANA MERIÑO SORACÁ	Prestación de servicios profesionales para desempeñarse como auxiliar de diseño gráfico y comunicaciones del proyecto Parkemprede, en el marco del subconvenio YRA-03-065-G (Número Cámara A1CV46-22), suscrito con Aclivoca	\$	10.500.000	
A8CT4-23	ROSIBELLE PAILLIER BELTRÁN	"Prestación de servicios profesionales para la coordinación administrativa, para apoyar la ejecución logística y administrativa del proyecto "Fortalecimiento del Clúster Petroquímico y Plástico de Cartagena y Bolívar".	\$	21.600.000	
A1CT6-23	CAMARA DE COMERCIO DE MEDELLÍN PARA ANTIOQUIA	"Proveer en modalidad de software como servicio (SaaS) a LA CÁMARA CARTAGENA la plataforma tecnológica que le permita soportar, en el front y en el back, la operación de los registros públicos delegados".	\$	83.498.389	
A1CT7-23	INSTITUTO COLOMBIANO DE NORMAS TÉCNICAS Y DE CERTIFICACIÓN - ICONTEC	"Prestación de servicios para la implementación de un programa de huella hídrica, mediante la formación, medición, y formulación de planes de uso más eficiente y amigable del recurso hídrico".	\$	65.246.510	
A8CT8-23	MAURICIO CODUTTI GREY	"Prestación de servicios profesionales para apoyar la ejecución y seguimiento de actividades consignadas en el plan de acción 2023 del Clúster de Mantenimiento Competitivo liderado por la Cámara de Comercio de Cartagena".	\$	9.000.000	
A6CT9-23	ANDREA TATIANA BONILLA	"Prestación de servicios profesionales para liderar la iniciativa clúster de experiencias culturales Cartagena y Bolívar de LA CÁMARA"	\$	49.920.000	
A6CT10-23	MARIA CAMILA QUIÑONES	"Prestación de servicios profesionales para desempeñarse como coordinadora técnica, financiera y administrativa del Clúster Marítimo de Cartagena y Bolívar."	\$	43.650.000	
A15CT11-23	MAYRA ALEJANDRA LEYVA	"Prestación de servicios profesionales para la dinamización de los actores del ecosistema de emprendimiento de alto impacto e innovación de Cartagena y Bolívar"	\$	10.000.000	\$20.000.000
A18CT12-23	DIEGO FERNANDO FLORES	"Prestación de servicios profesionales para desempeñarse como auxiliar de compras del proyecto Ciclo de Integración Emprendedora Migrante - CIEMI, en el marco del subconvenio VRI-TO2- 22-FFP-02 (Número Cámara A1CC32-22), suscrito con Chemonics Internacional."	\$	7.500.000	
A1CT13-23	ASTRID CAROLINA UTRIA	Prestación de servicios profesionales para brindar asesoría y apoyo de carácter administrativo a LA CÁMARA en el fortalecimiento de la comisión regional de competitividad e innovación de Cartagena y Bolívar, concretando espacios de articulación en el sector público y privado y en la academia en temas de competitividad, productividad e innovación"	\$	48.000.000	
A1CT14-23	JOAQUIN BERROCAL	Prestación de servicios profesionales para coordinar el proyecto Economía Popular 2023, encaminado al fortalecimiento empresarial de emprendedores y microempresarios, creando capacidades, condiciones y generando oportunidades de crecimiento y dinamización de sus procesos productivos.	\$	78.000.000	
A1CT15-23	ROXANA MILENA LÓPEZ FERNÁNDEZ	"Prestación de servicios profesionales para asesorar y ejecutar acciones para el fortalecimiento y funcionamiento de la Comisión Regional de Competitividad e Innovación de Cartagena y Bolívar - CRCI".	\$	78.000.000	
A18CT16-23	LAURA SOFIA AYALA CRUZ	Prestación de servicios profesionales para desempeñarse como auxiliar de compras del proyecto Ciclo de Integración Emprendedora Migrante - CIEMI, en el marco del subconvenio VRI-TO2- 22-FFP-02 (Número Cámara A1CC32-22), suscrito con Chemonics Internacional	\$	7.500.000	
A1CT17-23	COMPañÍA DE TELEVISIÓN CARTAGENA DE INDIAS S.A.	Prestación de servicios para la difusión de la emisión de mensajes institucionales dentro de las plataformas de televisión y redes sociales de LA CONTRATISTA, como mecanismo efectivo para acceder al público de interés de LA CÁMARA	\$	29.750.000	
A21CT18-23	QUANTUM DATA SYSTEMS	Prestación de servicios de administración y monitoreo remoto base de datos PROGRESS – QPAR.	\$	53.605.549	
A1CT19-23	RADIO CADENA NACIONAL S.A.S.	"Prestación de Servicios publicitarios para posicionar a LA CÁMARA como una entidad aliada al empresario y para socializar los diversos programas, campañas y estrategias lideradas por la Cámara de Comercio de Cartagena, como lo son: La Renovatón y los programas de RSE".	\$	50.000.000	
A1CT20-23	ORGANIZACION RADIAL OLIMPICA S.A	"Prestación de servicios para socializar los diversos programas y estrategias lideradas por LA CÁMARA, a través de menciones radiales, entrevistas y publicaciones en internet a través de los distintos medios de comunicación empleados por LA CONTRATISTA".	\$	34.049.708	
A15CT21-23	YINA PAOLA PERAZZO SIERRA	"Prestación de servicios profesionales para desempeñarse como auxiliar financiero del programa de crecimiento empresarial para la formalización - CREEce, en el marco del Convenio de Cooperación celebrado entre la Fiduciaria Colombiana De Comercio Exterior S.A. FIDUCOLDEX, como vocera y administradora del Patrimonio Autónomo INNPULSA COLOMBIA y LA CÁMARA No. 010-2022 (Número Cámara A1CV6-22)".	\$	13.650.000	

A21CT22-23	QUANTUM DATA SYSTEMS S.A.S.	"Uso de licencias Progress Software en renta, para disponibilidad de proceso de registros públicos".		US\$15.593.33	
A21CT23-23	CIFIN S.A.S	"Prestación de servicios para la implementación de un sistema para la validación de la identidad de los usuarios que requieren de claves seguras para la utilización de los servicios virtuales de LA CÁMARA".		\$40.000.000	
A21CT24-23	INTERNATIONAL LABOR SERVICE S.A.S "INLASERV S.A.S"	"La Empresa de Servicios Temporales INTERNATIONAL LABOR SERVICE S.A.S "INLASERV S.A.S", se obligará a colaborar de manera temporal con LA USUARIA en la prestación de cualquiera de los servicios a que se refiere el artículo 77 numeral 3 de la Ley 50 de 1990, a través del envío de los Trabajadores en Misión. Los servicios objeto de este negocio, serán prestados por INTERNATIONAL LABOR SERVICE S.A.S "INLASERV S.A.S" con un número de trabajadores acorde con el volumen de trabajo por desarrollar, de acuerdo a las órdenes de servicio presentadas por la usuaria y aceptadas por INLASERV S.A.S, quienes estarán bajo la subordinación delegada de LA USUARIA beneficiaria de las mismas (artículo 74 Ley 50 de 1.990)".		N/A	
A1CT25-23	CARTAGENA PRODUCCIONES S.A.S.	"Prestación de servicios para la promoción de la campaña RENOVATÓN desarrollando marketing directo y BTL con los comerciantes de la jurisdicción, para incentivar la renovación y formalización de los diferentes negocios".	\$	27.667.500	
A1CT26-23	CARACOL PRIMERA CADENA RADIAL	Prestación de Servicios para la difusión de la emisión de mensajes institucionales dentro de las plataformas de radio y redes sociales de LA CONTRATISTA, como mecanismos efectivos para al público de interés de LA CÁMARA.	\$	26.199.998	
1CT27-23	GLORIA BRUN	"Prestación de servicios profesionales para brindar acompañamiento a diez (10) empresas que hayan adoptado la condición de beneficio e interés colectivo – BIC, en la elaboración y entrega del reporte de gestión BIC a la Superintendencia de Sociedades."		\$ 8.500.000	
A15CT28-23	YENIS SERMEÑO	"Prestación de servicios profesionales para desempeñarse como Auxiliar de Compras del Proyecto Minicadenas Locales, en el marco del Convenio de Cooperación No. 061-2021 (Número Cámara 1CV70-21) suscrito con la Fiduciaria Colombiana de Comercio Exterior S.A. Fiducaldex, como vocera y administradora del patrimonio autónomo INNPULSA Colombia."		\$5.160.000	
A21CT29-23	CAMILA JIMENEZ OSORIO	"Prestación de servicios profesionales para desempeñarse como psicóloga consultora de LA CÁMARA en el plan de salud mental "Esta Bien No Estar Bien", a través del acompañamiento y asesoría al área de Gestión Humana en lo relacionado a la promoción, prevención e intervención de riesgo psicosocial."	\$	14.740.000	
A1CT30-23	NICOLAS PAREJA & ABOGADOS S.A.S	"Prestación de servicios profesionales para brindar acompañamiento y asesoría jurídica especializada a LA CÁMARA en las áreas de derecho corporativo, contractual, laboral, constitucional, notarial y de registro, inmobiliario, derecho procesal y métodos alternativos de solución de conflictos."	\$	84.000.000	
A15CT31-23	INGESA CONSULTORES S.A.S.	"Prestación de servicios profesionales especializados para brindar acompañamiento en la implementación del Sistema de Gestión de Calidad según la norma NTC ISO 9001:2015 y del Sistema de Gestión en control y Seguridad BASC V6-2022."	\$	9.500.000	
A21CT32-23	ESCOBAR HERNÁNDEZ DISTRIBUIDORES ELÉCTRICOS S.A.S.	Desarrollar actividades de suministro e instalación de una nueva acometida eléctrica subterránea desde LA CÁMARA hasta el hotel Alba, ubicado sobre la carrera 3 con calle 33, ubicado frente al establecimiento de comercio denominado Boutique Ketty Tinoco.	\$	29.988.000	
A21CT33-23	COLUMBUS NETWORKS DE COLOMBIA S.A.S.	"Prestación de servicios de un sistema alterno de comunicación integrado, para las sedes, seccionales e internet, en caso de no disponibilidad de cualquiera de los canales principales."	\$	37.556.400	
A21CT35-23	A.C. INGENIERIA E.C. LTDA	"Prestación de servicios para realizar mantenimiento preventivo de aires acondicionados para todas las instalaciones de LA CÁMARA en sus sedes Centro, Ronda Real y Turbaco, con el fin de alargar y proteger su vida útil."	\$	57.205.680	
A6CT34-23	SB STARTUP DATA LTDA	"Prestación de servicios para realizar un informe del ecosistema de startups de Colombia para la actualización del segundo reporte de las startups en el país y mapear el ecosistema colombiano y su posicionamiento en la región."		US\$7,812,50	
A1CT36-23	MARIA ARROYO	"Prestación de servicios profesionales para desempeñarse como Coordinadora Administrativa y Financiera del proyecto Reactivate INN, en el marco del convenio No. A1CV16-23 suscrito entre LA CÁMARA y ECOPEPOTROL."	\$	83.700.000	
A1CT39-23	JUSTO MANUEL JIMÉNEZ PALOMINO	"Prestación de servicios profesionales para desempeñarse como Director del proyecto Reactivate INN, en el marco del convenio No. A1CV16-23 suscrito entre LA CÁMARA y ECOPEPOTROL."	\$	143.100.000	
A6CT41-23	MIGUEL MARTÍNEZ SUÁREZ	Prestación de servicios profesionales para liderar y gestionar el fortalecimiento del Clúster Petroquímico Plástico de Cartagena y Bolívar como Gerente Clúster (clúster manager), liderado por LA CÁMARA.	\$	51.000.000	