

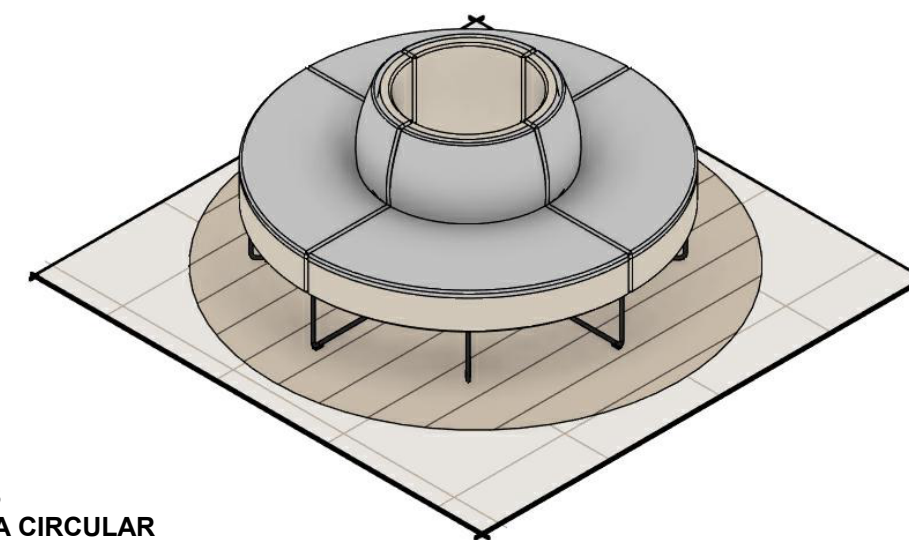

Ma-1  
ESCRITORIO ASESORES  
Plano de detalle C-13

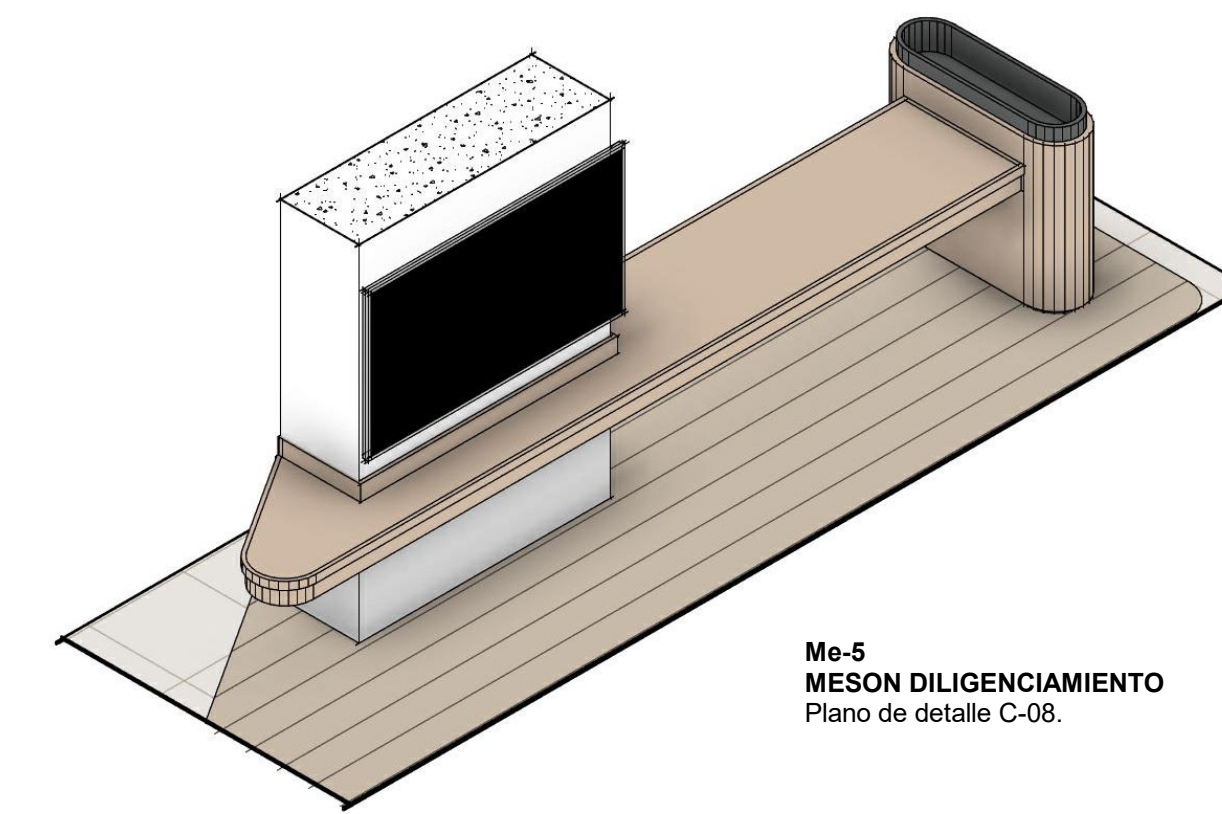

Me-8  
SOFA CIRCULAR



Me-5  
MESON DILIGENCIAMIENTO  
Plano de detalle C-08.

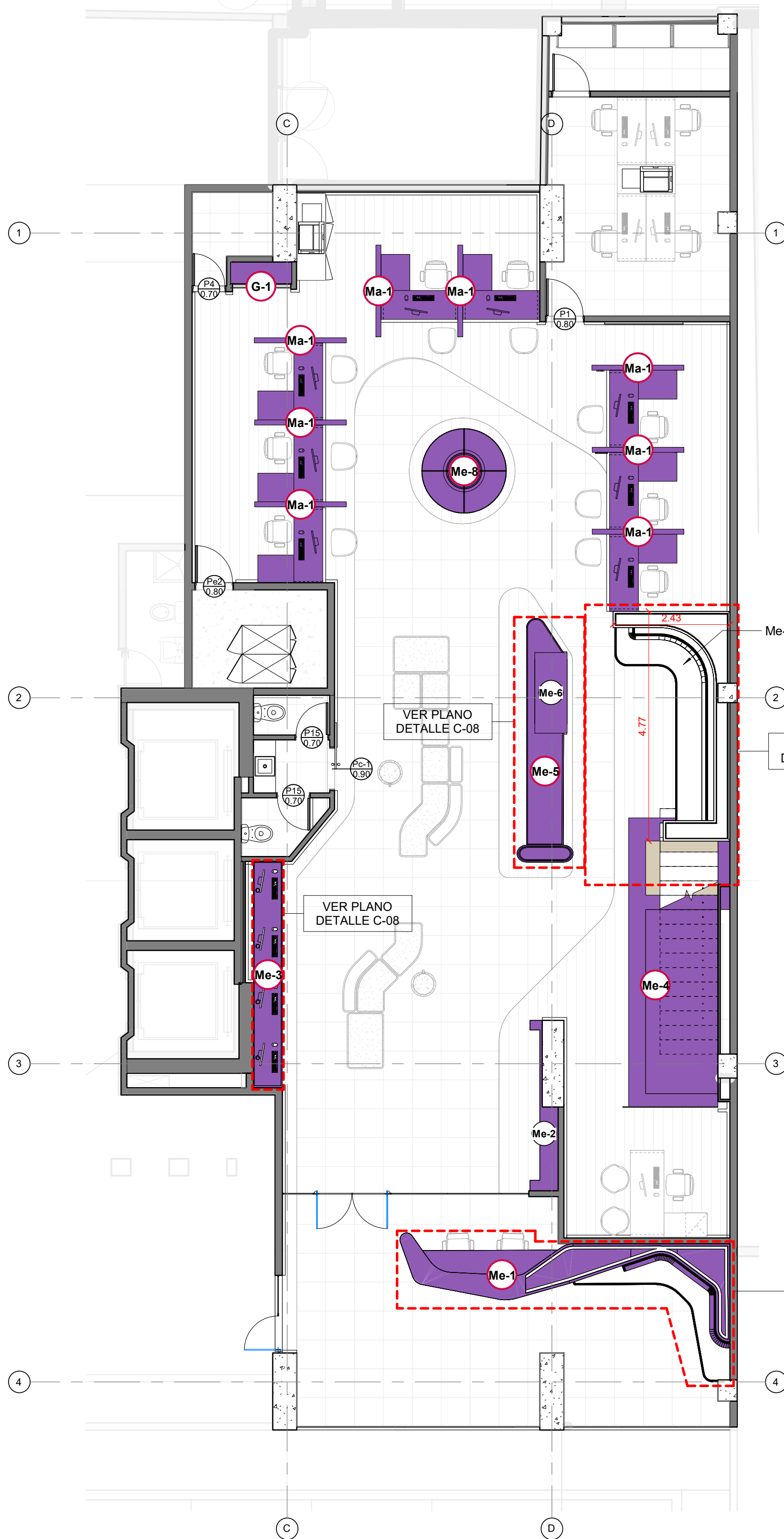

Carpintería Especial Piso 1  
Escala 1:75

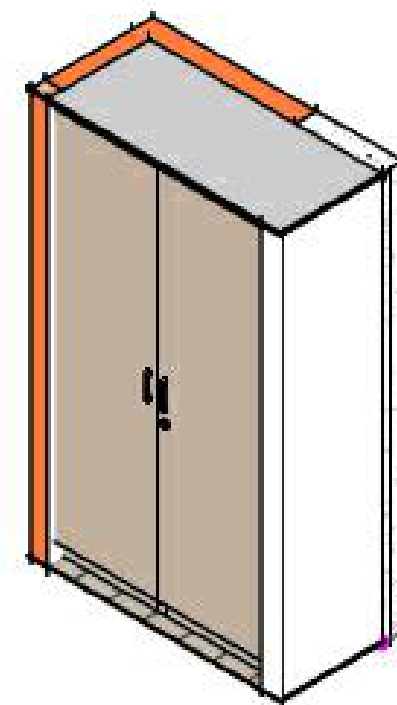

G1  
GUARDADO EN PARED.  
PUERTAS CON REPISAS  
INTERNAS

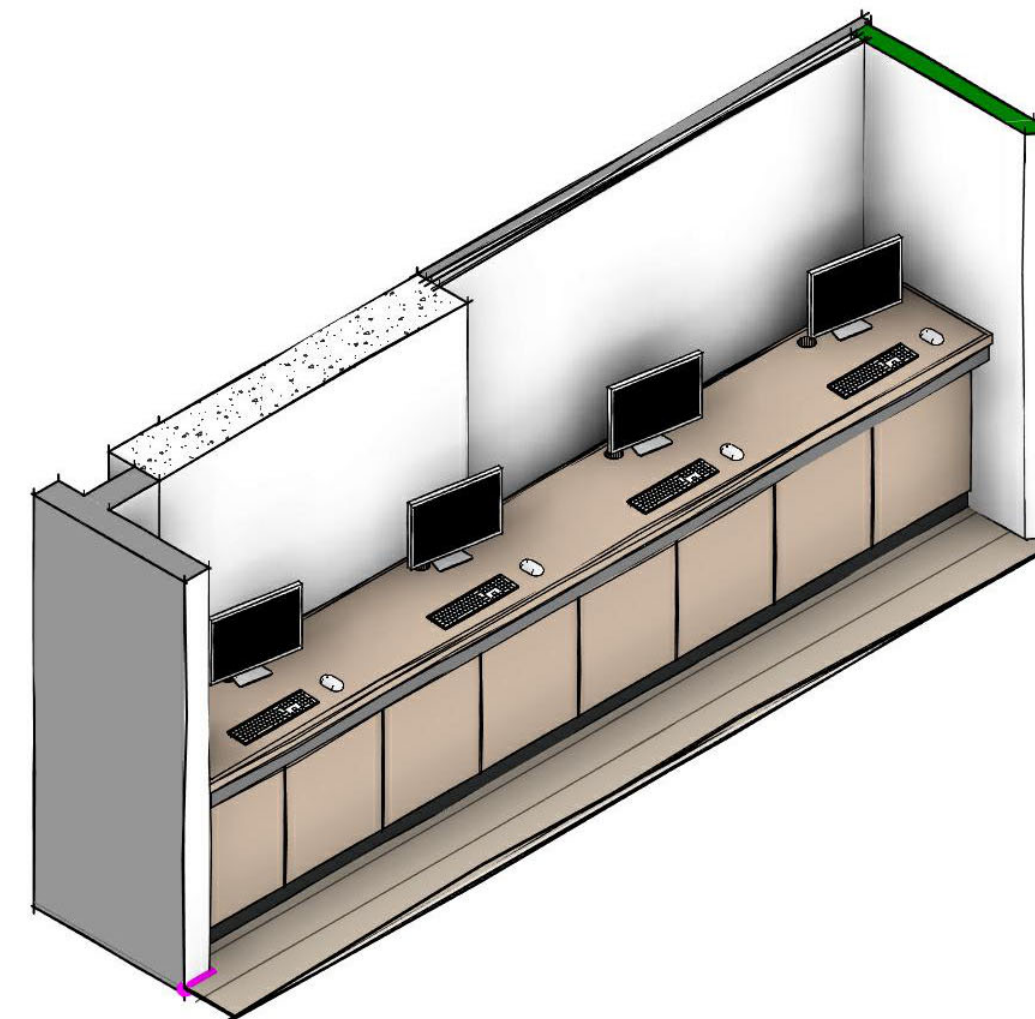

Me-3  
MESA AUTOCONSULTA  
Plano de detalle C-08.

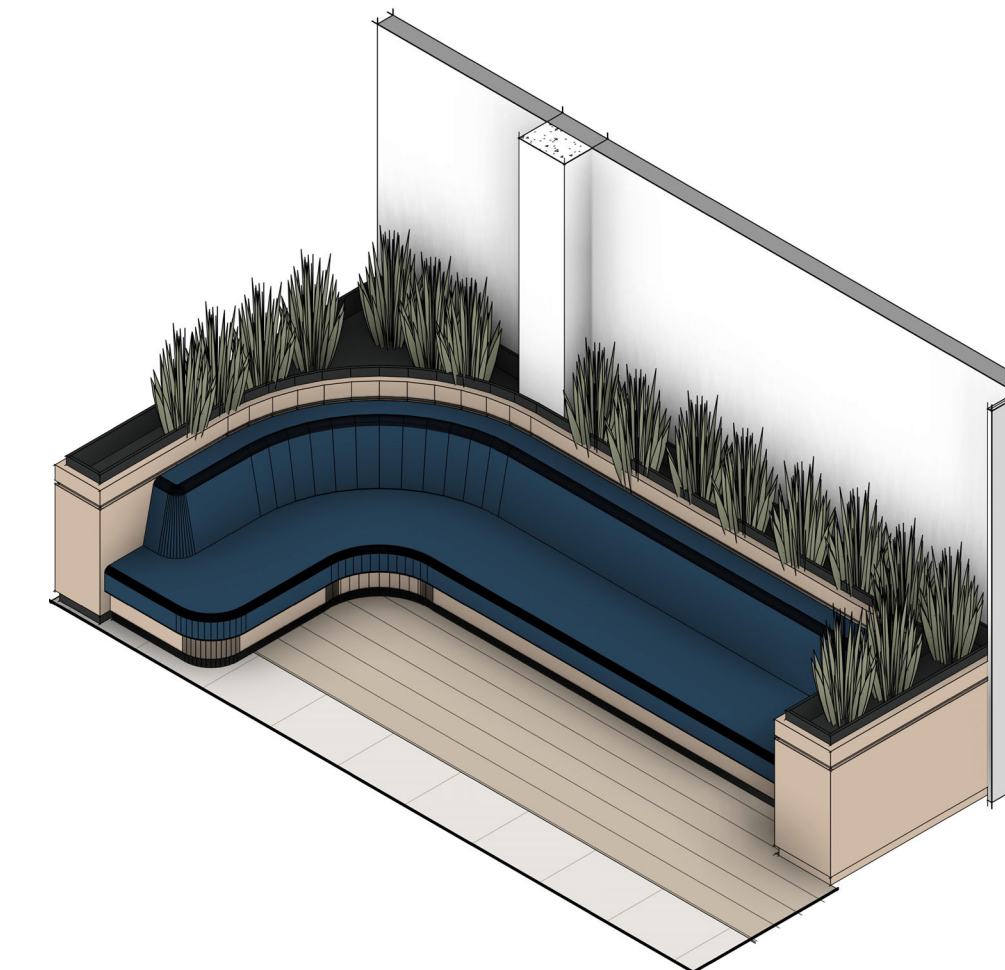

Me-7  
SOFA ESPERA  
Plano de detalle C-09

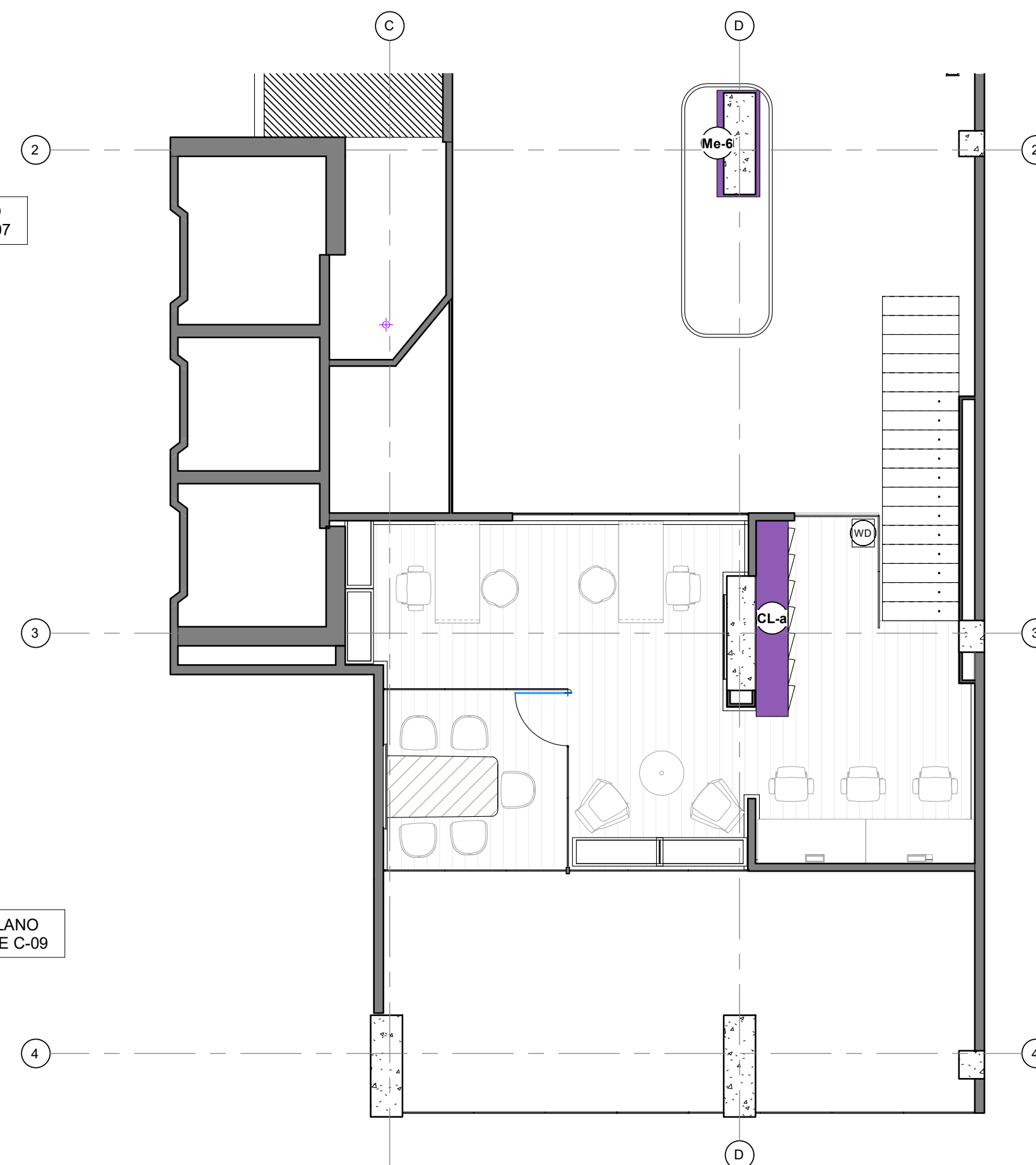

Carpintería Especial Piso mzz  
Escala 1:75

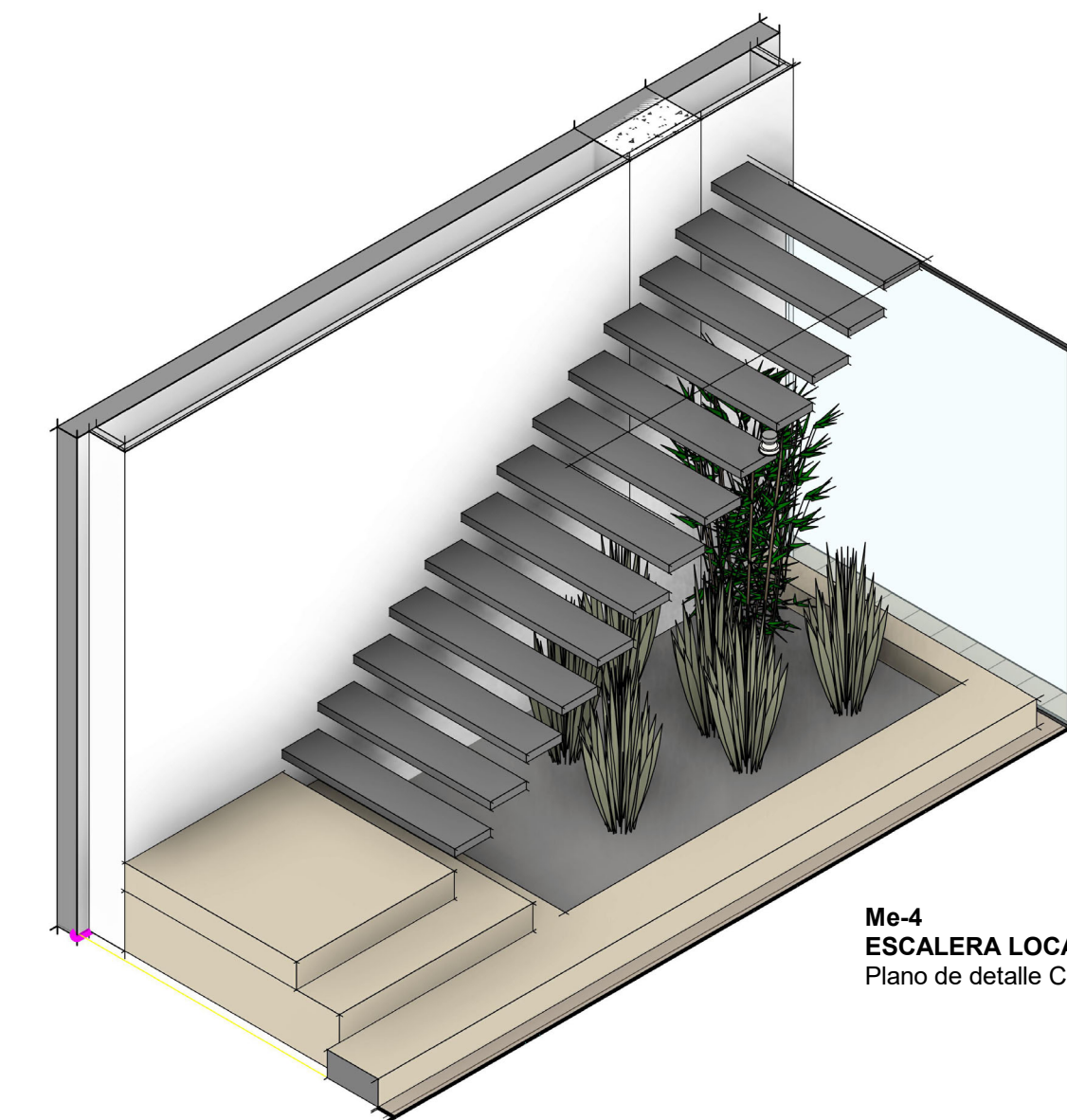

Me-4  
ESCALERA LOCAL  
Plano de detalle C-15

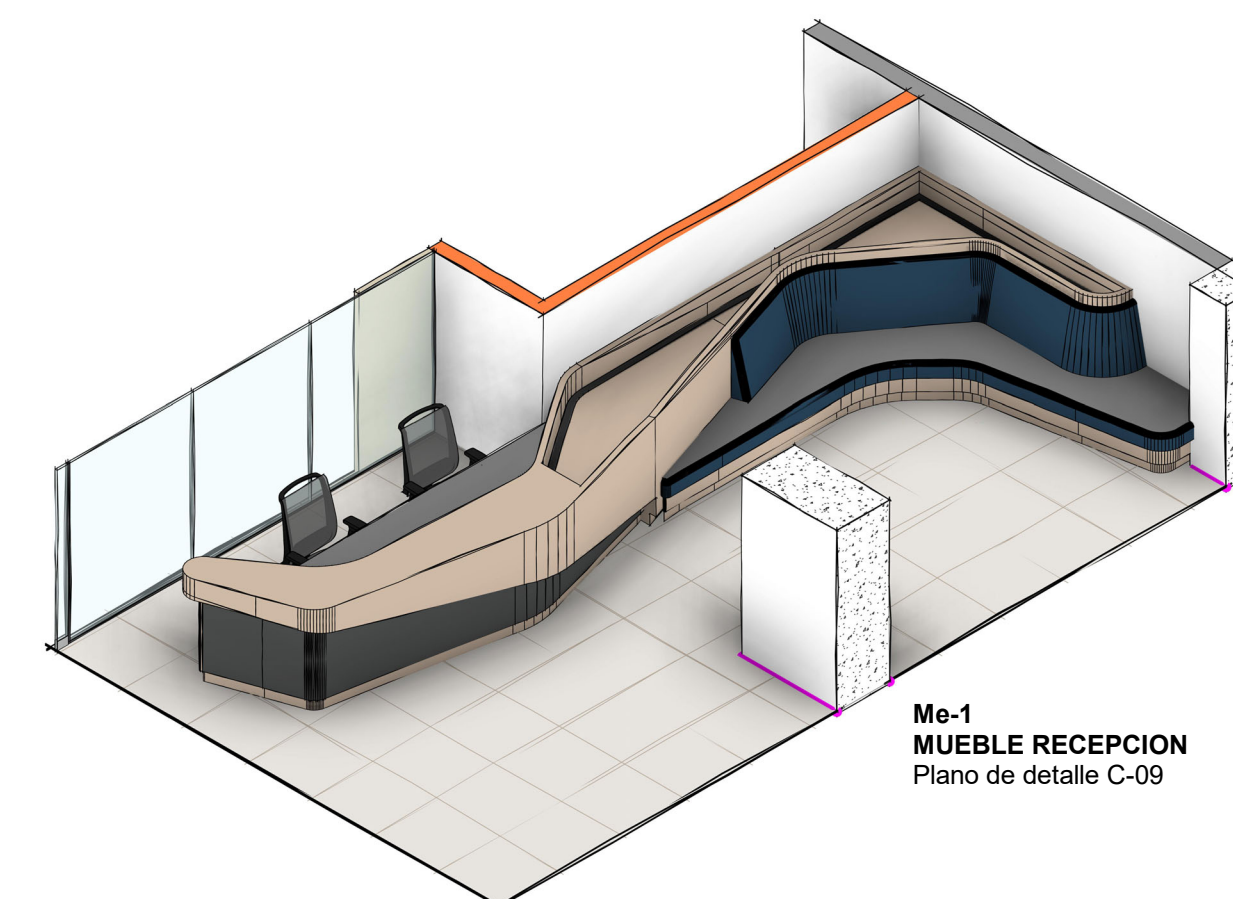

Me-1  
MUEBLE RECEPCION  
Plano de detalle C-09

### CARPINTERIA P1

COD.	CANT.	Descripción
Ma-1	1	
Me-1	1	Mueble Recepcion
Me-3	1	Autoconsulta
Me-4	1	Escalera
Me-5	1	diligenciamiento
Me-8	1	Sofa isla circular
ML12	1	Puesto simple

### CARPINTERIA ESPECIAL P1

#### OFICINAS CCC - V5 C-01

PLANO CARPINTERIA ESPECIAL P1  
ESCALA 1:75  
FECHA 11/01/22  
Diseñador Diseñador  
NOTAS -

Todas las medidas se verificarán en obra.

El proyecto y el diseño indicados en este plano son propiedad intelectual de Andrés Jaimes Charis. Está prohibida su utilización total o parcial sin su expresa autorización.

LAS SUPERFICIES Y CANTIDADES EXPRESADAS EN ESTOS PLANOS SON REFERENCIALES. EL OFERENTE DEBERA VALIDARLAS COMO PARTE DE SU PROPUESTA.







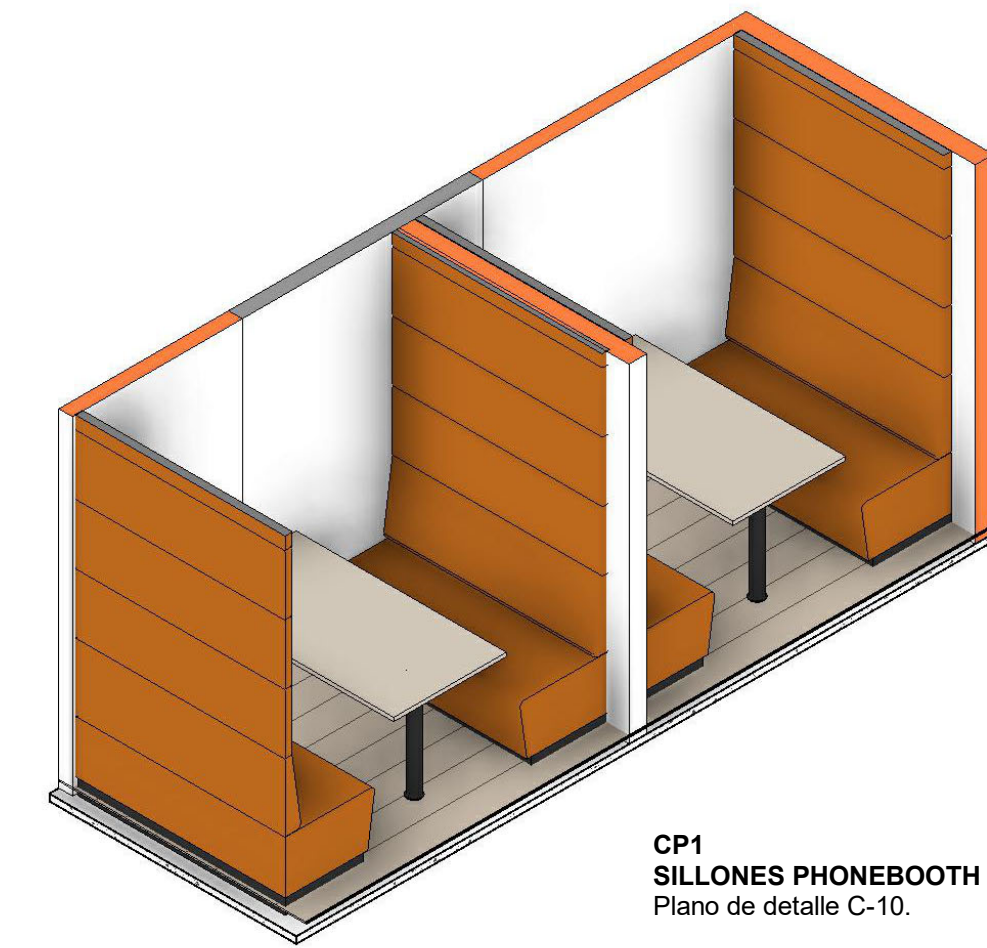
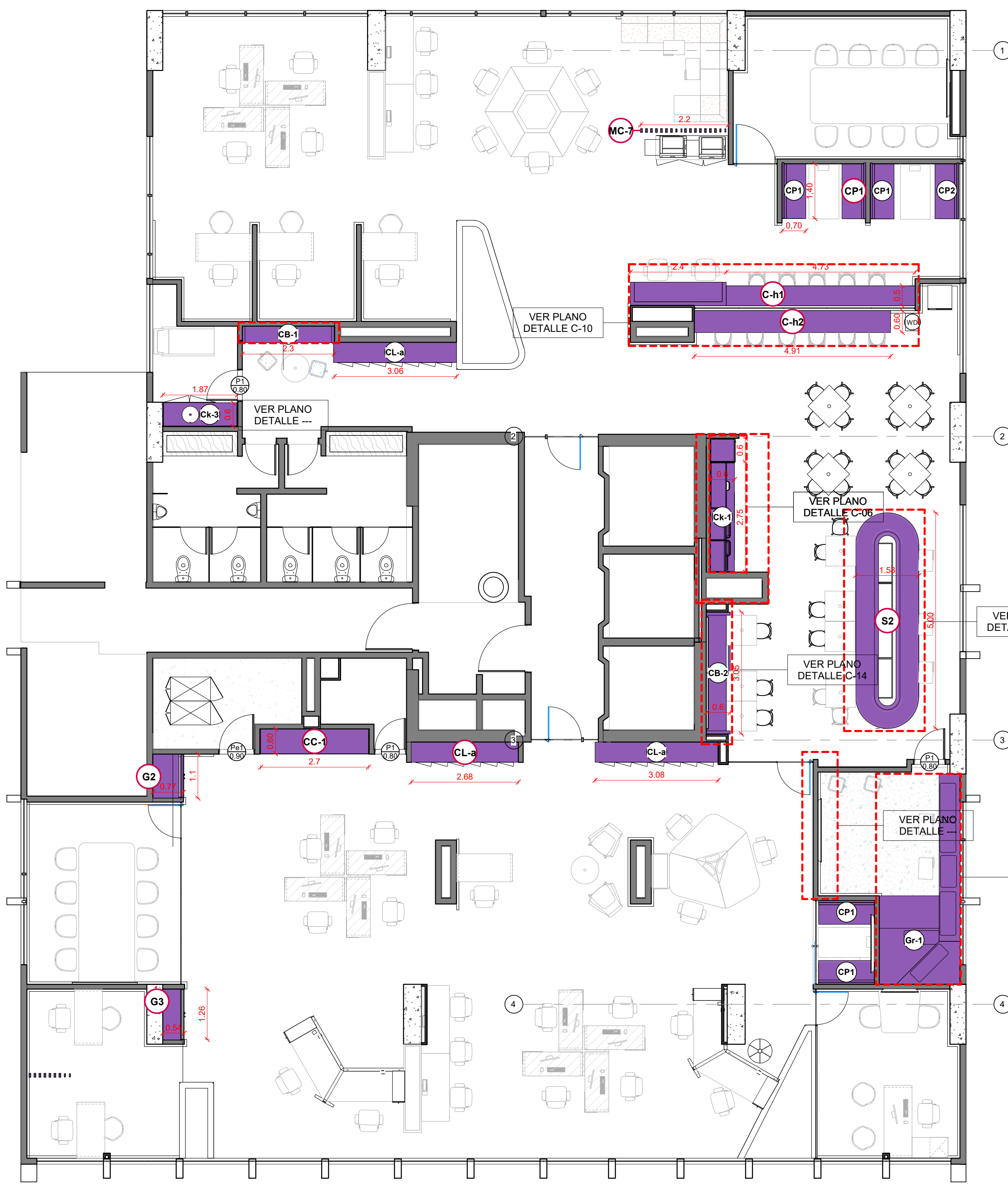

CP1  
SILLONES PHONEBOOTH  
Plano de detalle C-10.

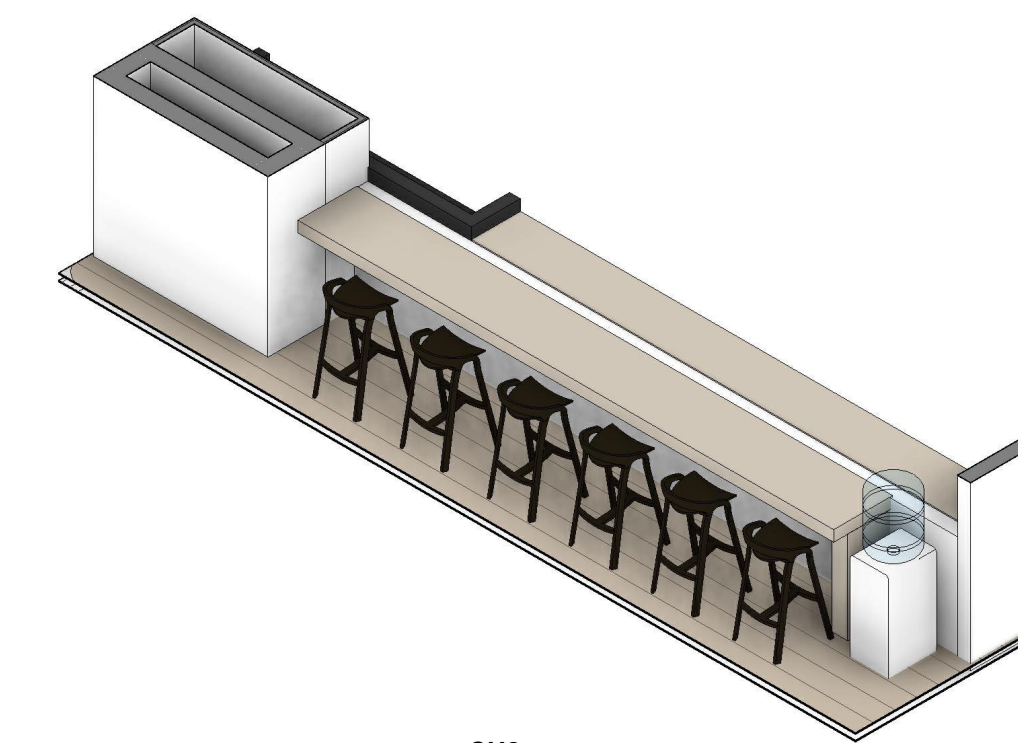

CH2  
BARRA ALTA  
Plano de detalle C-10.

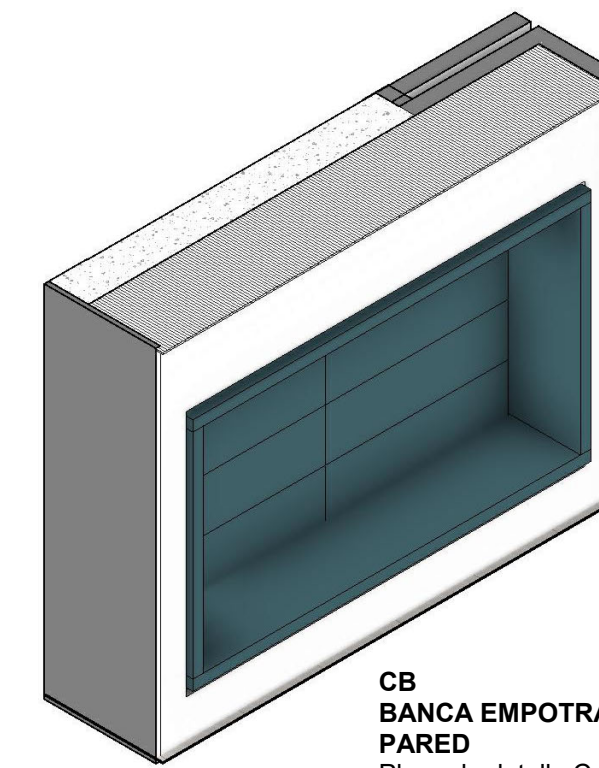

CB  
BANCA EMPOTRADA EN PARED  
Plano de detalle C-14

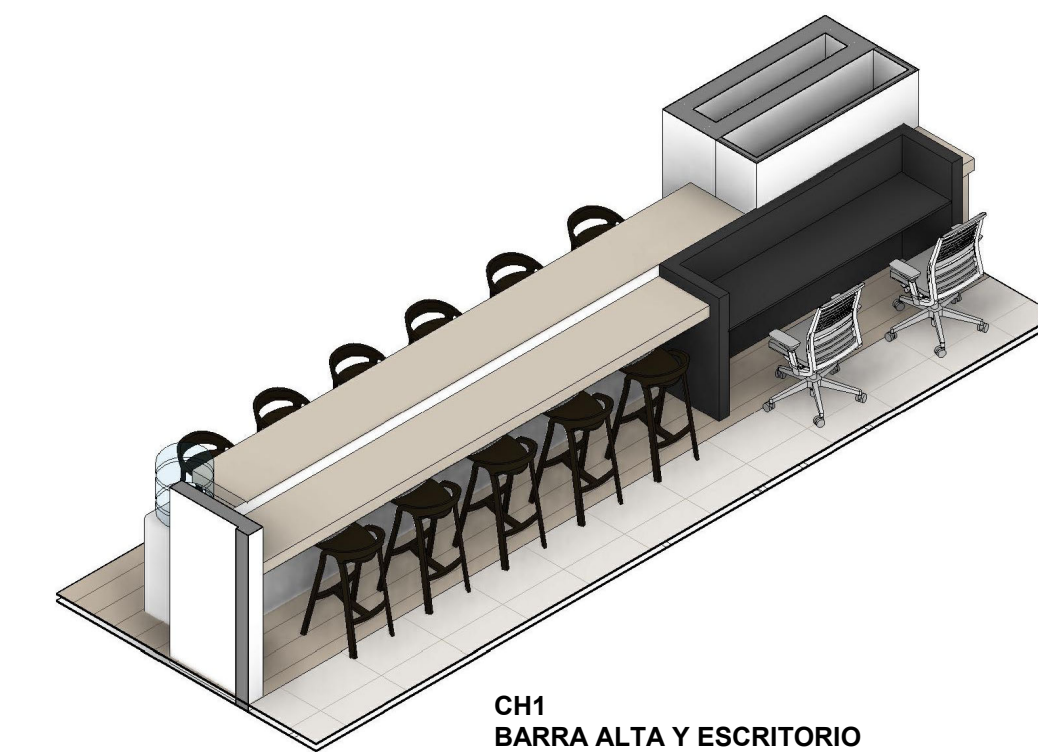

CH1  
BARRA ALTA Y ESCRITORIO  
Plano de detalle C-10.

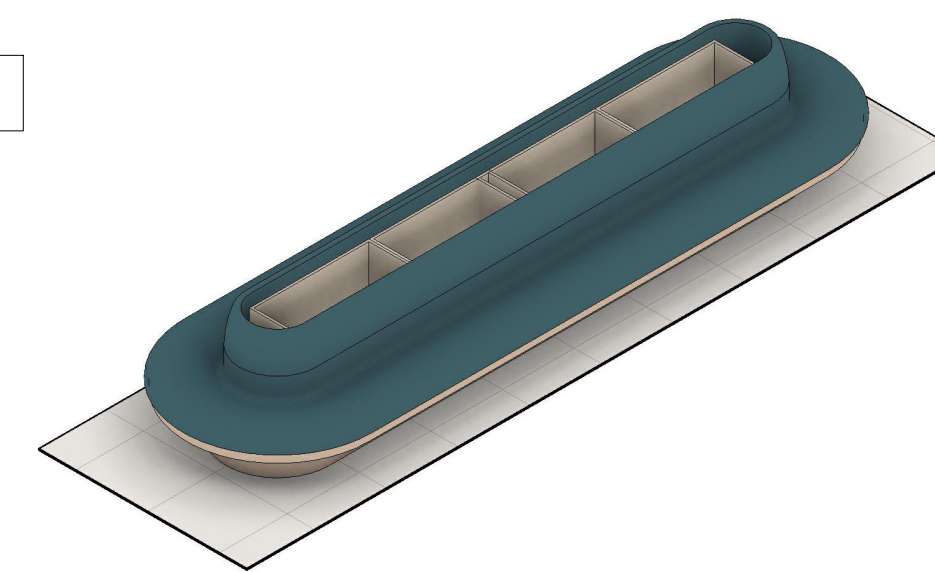

S-2  
SOFA CAFETERIA  
Plano de detalle C-14.

Carpintería Especial Piso 19  
Escala 1:75

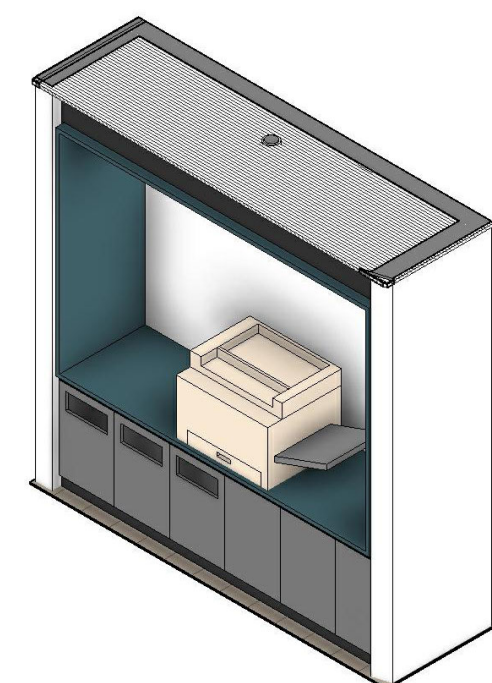

CC  
COPY POINT  
Plano de detalle C-11.

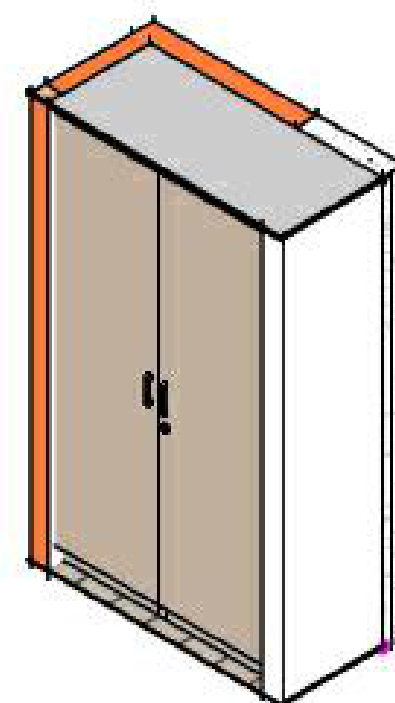

G  
GUARDADO EN PARED.  
PUERTAS CON REPISAS  
INTERNAS

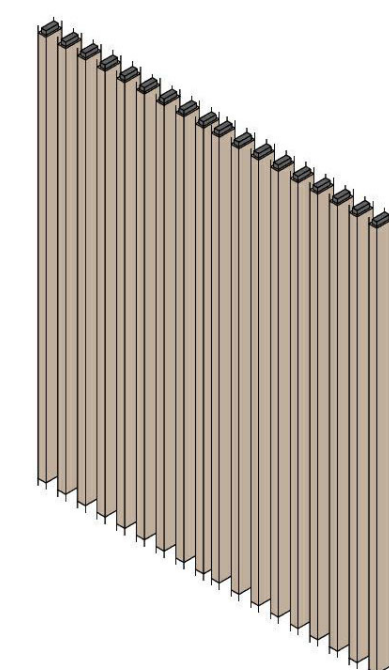

MC7  
DIVISION LISTONES DE  
MADERA.  
Plano de detalle C-10.

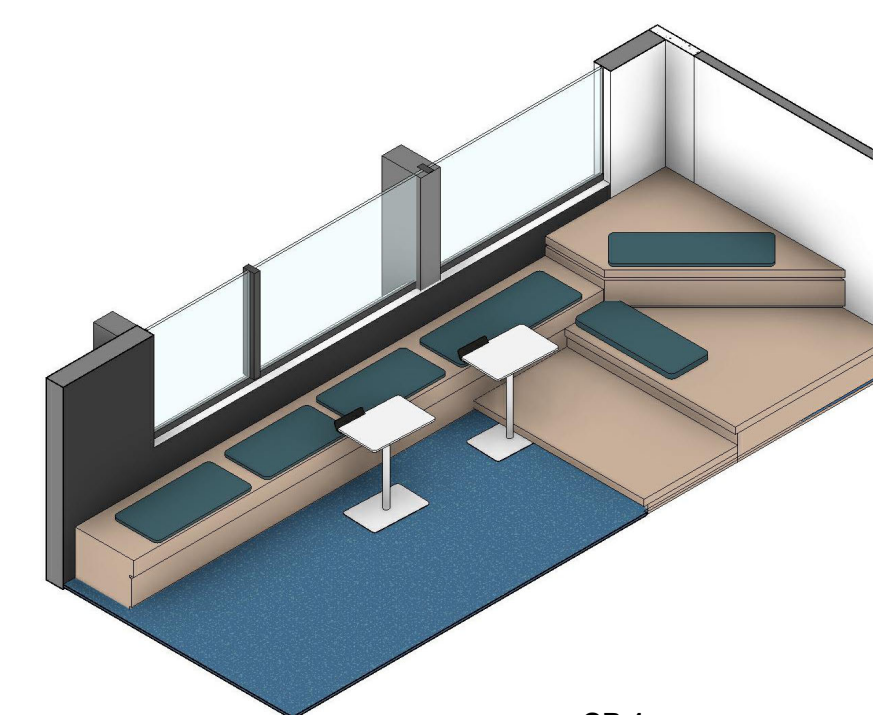

GR-1  
GRADERIA INNOVATION  
Plano de detalle C-11.

### CARPINTERIA P19

COD.	CANT.	Descripción
C-h1	1	Hot desk con ws
C-h2	1	Hot desk - 4.90
CB-1	1	BANCA NICHOS 2,30
CB-2	1	BANCA NICHOS 3,45
CC-1	1	Copy Point empotrado 2.70
Ck-1	1	COFFEE - Con torre de microondas
CL-a	1	Lockers 7 modulos
CP1	5	Banca Booth - Con Respaldo
CP2	1	Banca Booth - Sin respaldo
G2	1	Guardado en pared con repisas internas 1,10
Gr-1	1	Graderia Innovation
MC-7	2	
S2	1	Sofa isla cafeteria

### CARPINTERIA ESPECIAL P19

#### OFICINAS CCC - V5 C-03

PLANO: CARPINTERIA ESPECIAL  
ESCALA: 1/15  
FECHA: 11/01/22  
Diseñador: Diseñador  
NOTAS: -

Todas las medidas se verificarán en obra.

El proyecto y el diseño indicados en este plano son propiedad intelectual de Andrés Jaimes Charis. Está prohibida su utilización total o parcial sin su expresa autorización.

LAS SUPERFICIES Y CANTIDADES EXPRESADAS EN ESTOS PLANOS SON REFERENCIALES. EL OFERENTE DEBERÁ VALIDARLAS COMO PARTE DE SU PROPUESTA.



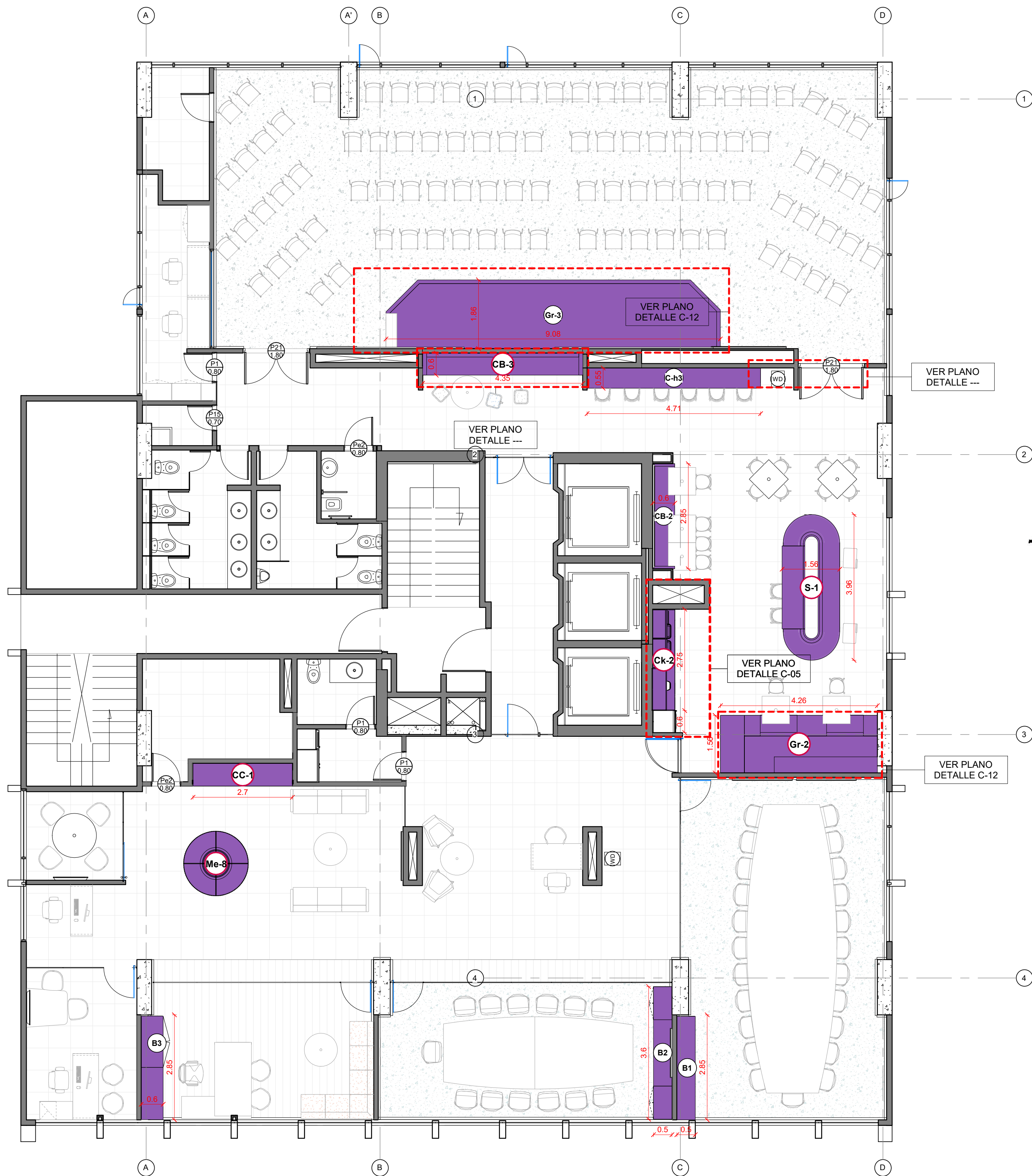

Carpintería Especial Piso 20  
Escala 1:75

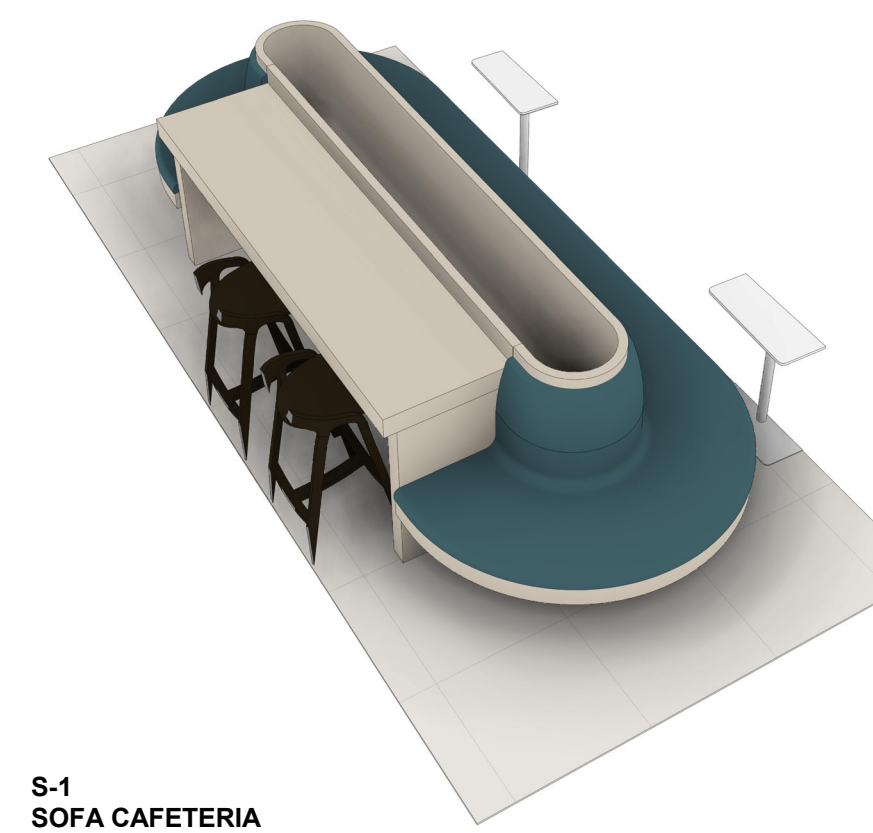

S-1  
SOFA CAFETERIA  
Plano de detalle C-14.

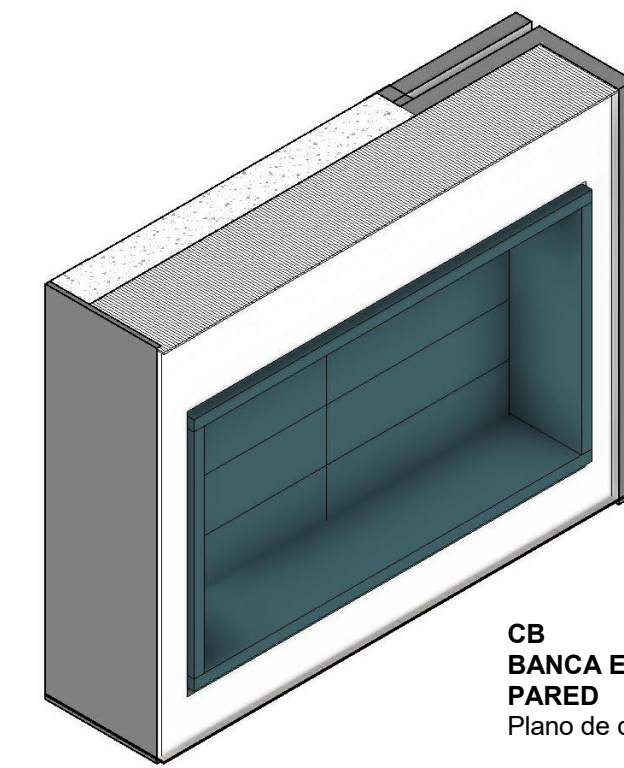

CB  
BANCA EMPOTRADA EN PARED  
Plano de detalle C-14

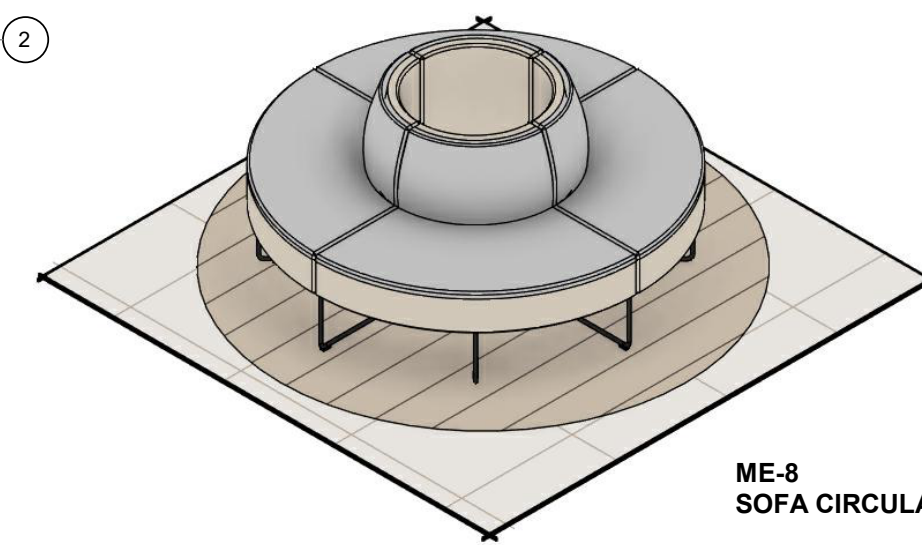

ME-8  
SOFA CIRCULAR

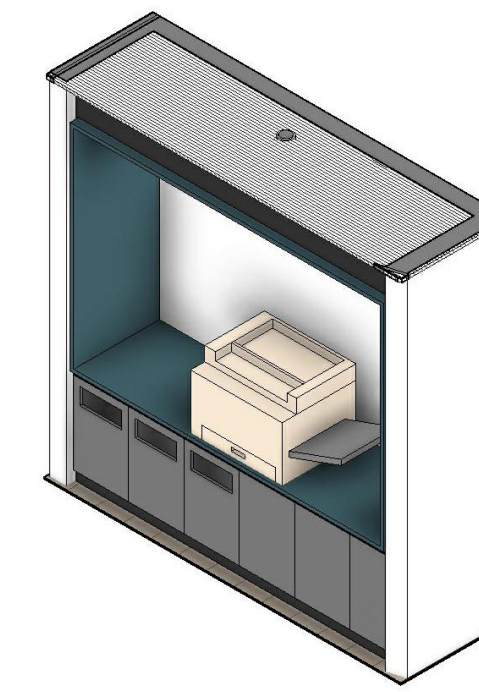

CC  
COPY POINT  
Plano de detalle C-11.

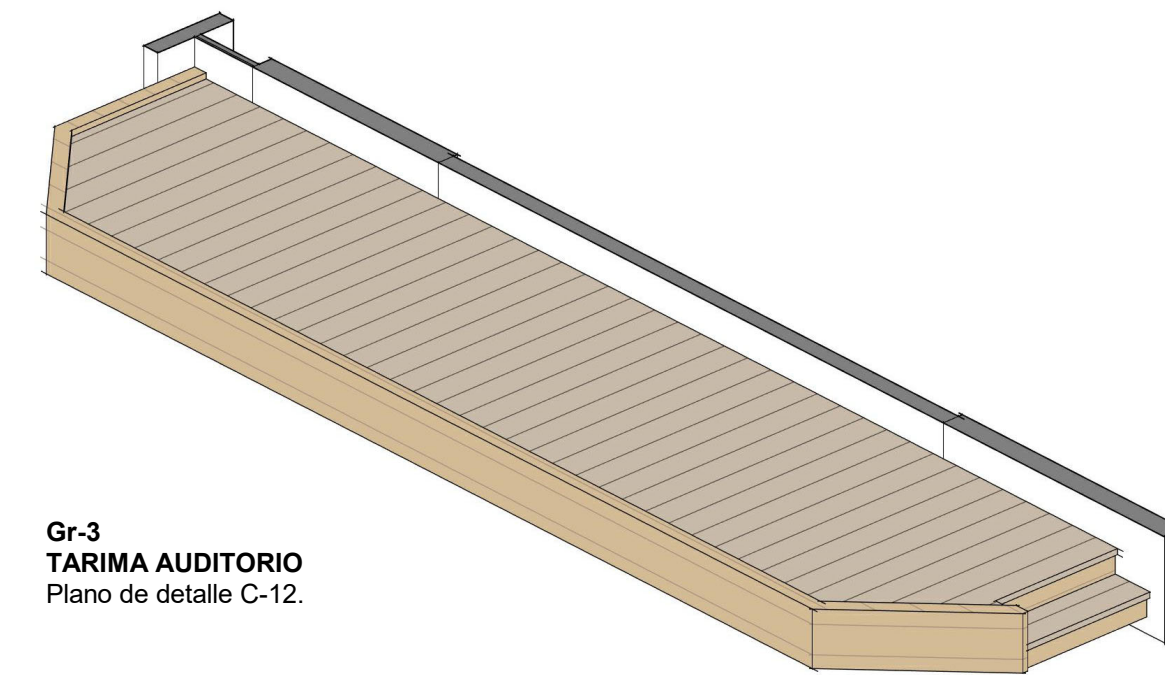

Gr-3  
TARIMA AUDITORIO  
Plano de detalle C-12.

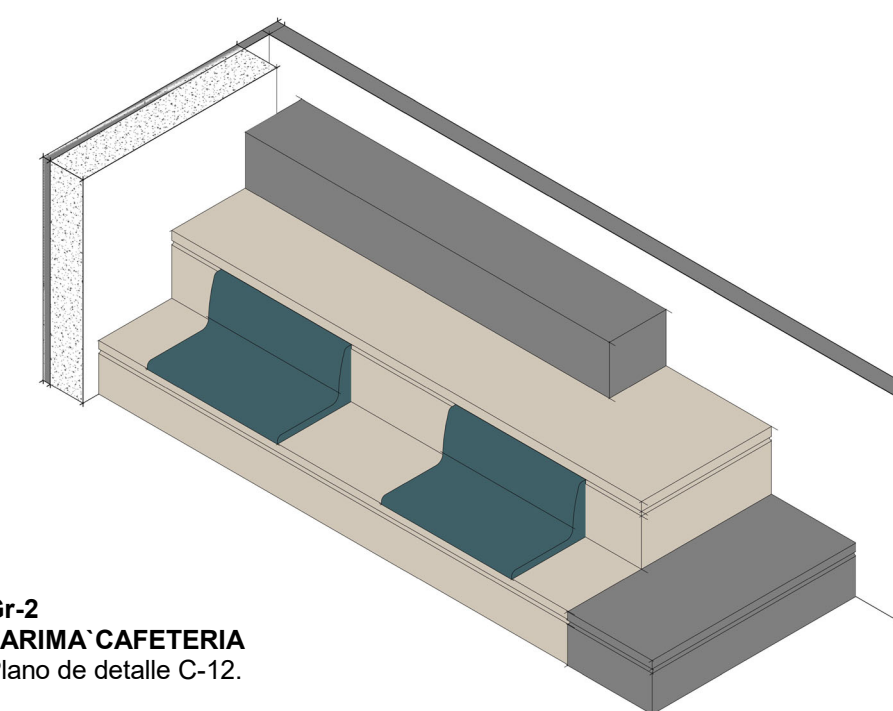

Gr-2  
TARIMA CAFETERIA  
Plano de detalle C-12.

### CARPINTERIA P20

COD.	CANT.	Descripción
B1	1	CREDENZA SALA DE JUNTAS
B2	1	CREDENZA SALA DE JUNTAS
B3	1	CREDENZA PRESIDENCIA !
CB-3	1	BANCA NICHOS 4.30
CC-1	1	Copy Point empotrado 2.70
Ck-2	1	COFFEE - Sin torre de microondas
Gr-2	1	Tarima coffee P20
MC11	1	CREDENZA PRESIDENCIA
Me-8	1	Sofa isla circular
S-1	1	Sofa isla cafeteria - mesada

### CARPINTERIA ESPECIAL P20

### OFICINAS CCC - V5 C-04

PLANO	CARPINTERIA ESPECIAL
ESCALA	1:75
FECHA	11/01/22
Diseñador	Diseñador
NOTAS	-

Todas las medidas se verificarán en obra.

El proyecto y el diseño indicados en este plano son propiedad intelectual de Andres Jaimes Charris. Está prohibida su utilización total o parcial sin su expresa autorización.

LAS SUPERFICIES Y CANTIDADES EXPRESADAS EN ESTOS PLANOS SON REFERENCIALES, EL OFERENTE DEBERA VALIDARLAS COMO PARTE DE SU PROPUESTA.



**REQUERIMIENTOS CAFETERIA P20**

MICROONDAS	2 UNIDADES
CAFETERA	1 UNIDAD
PURIFICADOR DE AGUA	1 UNIDAD
<b>EQUIPOS "POR CONFIRMAR" REQUERIMIENTOS "POR CONFIRMAR"</b>	

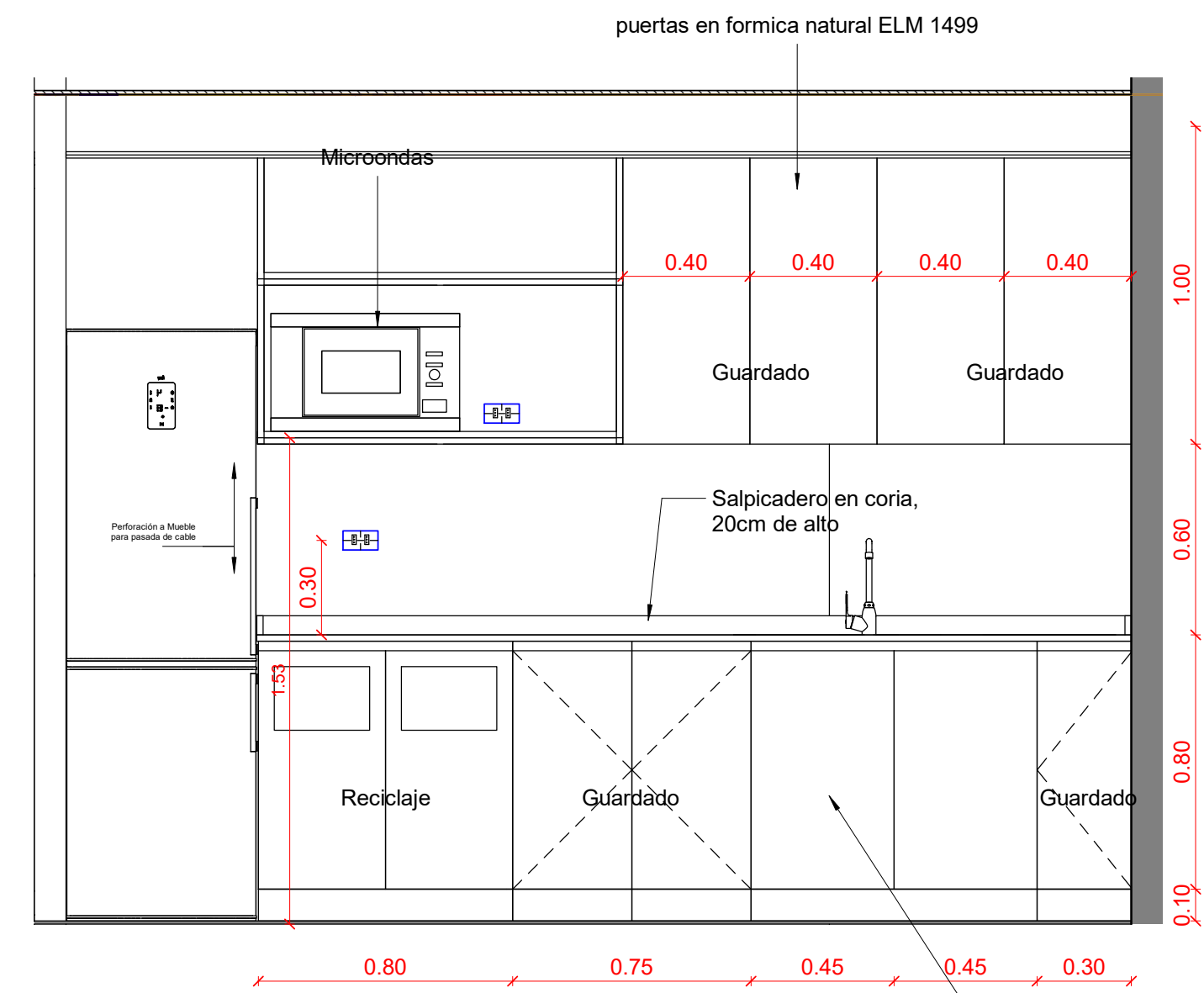
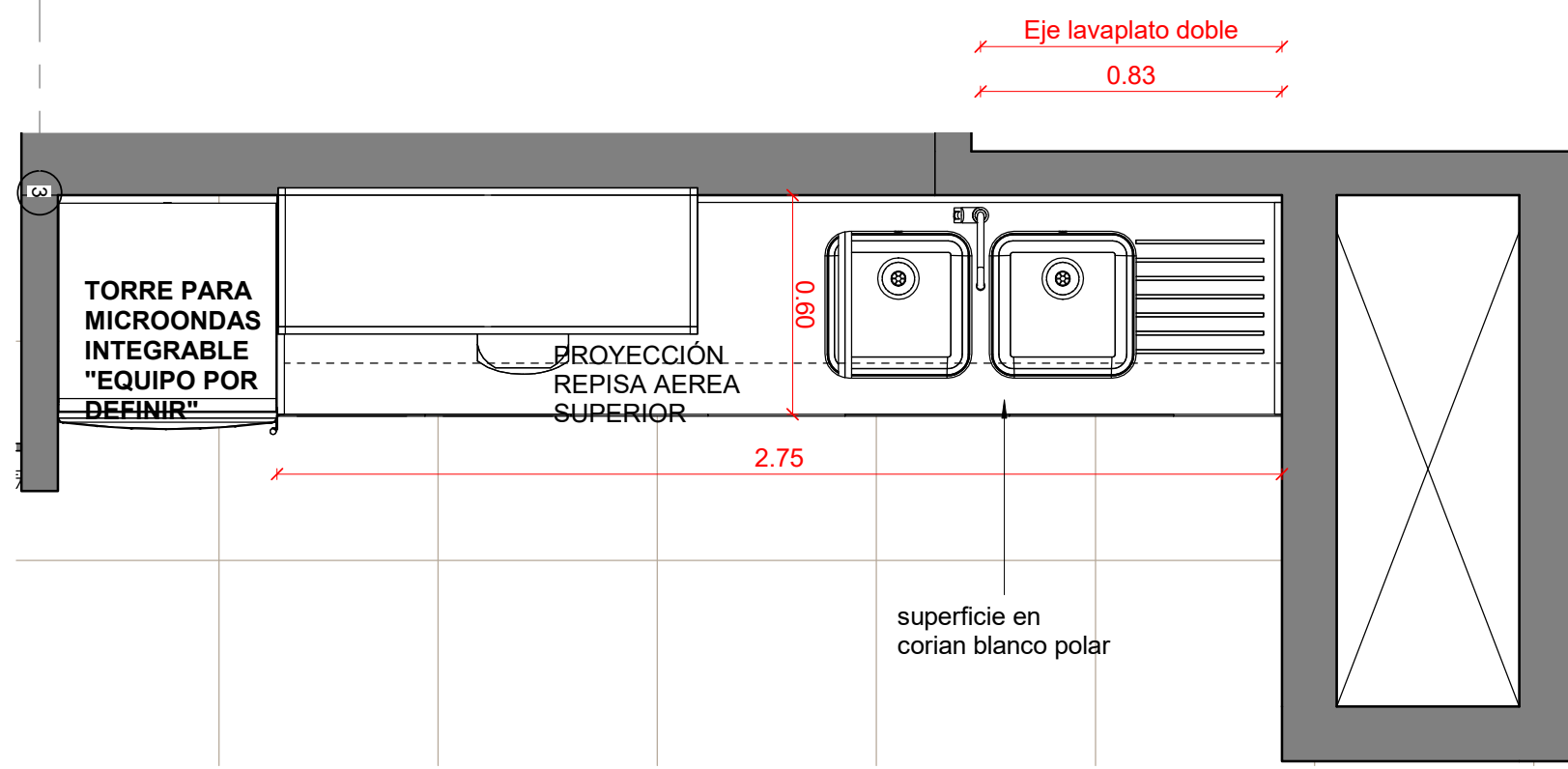
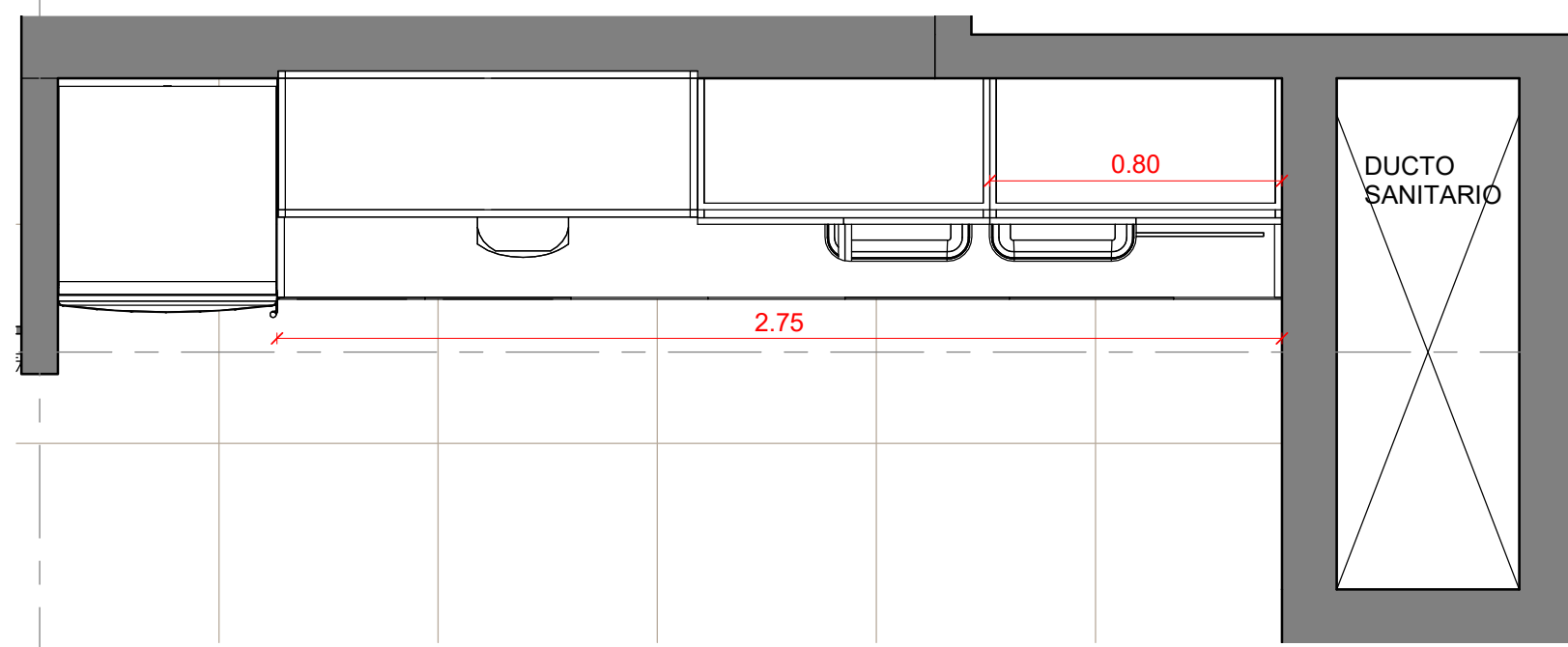

VISTA CAFETERIA P20  
Escala 1:20

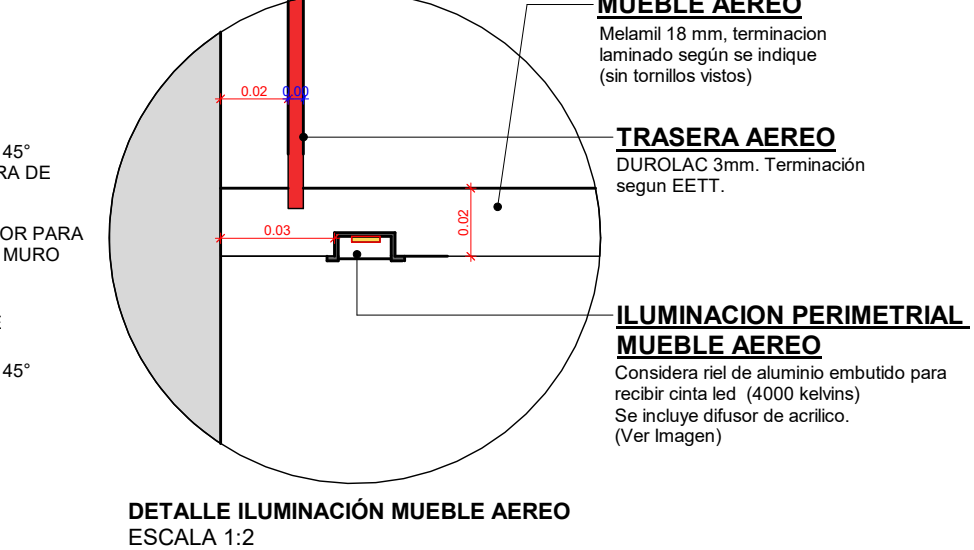
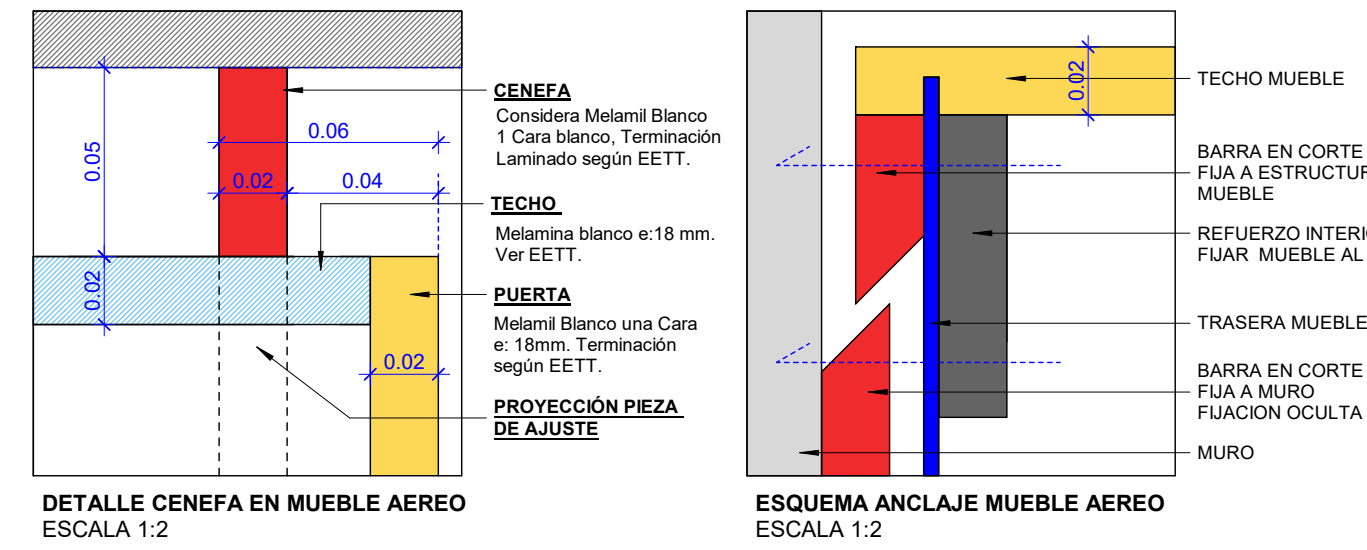
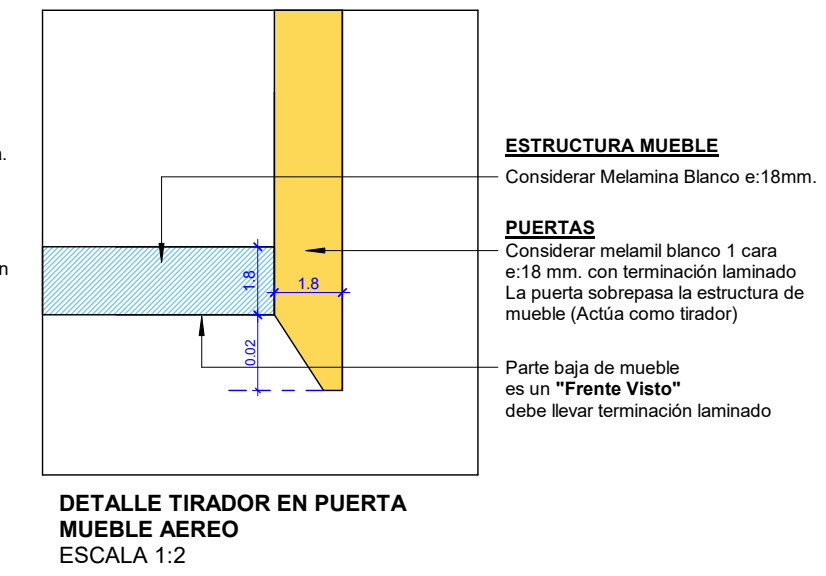
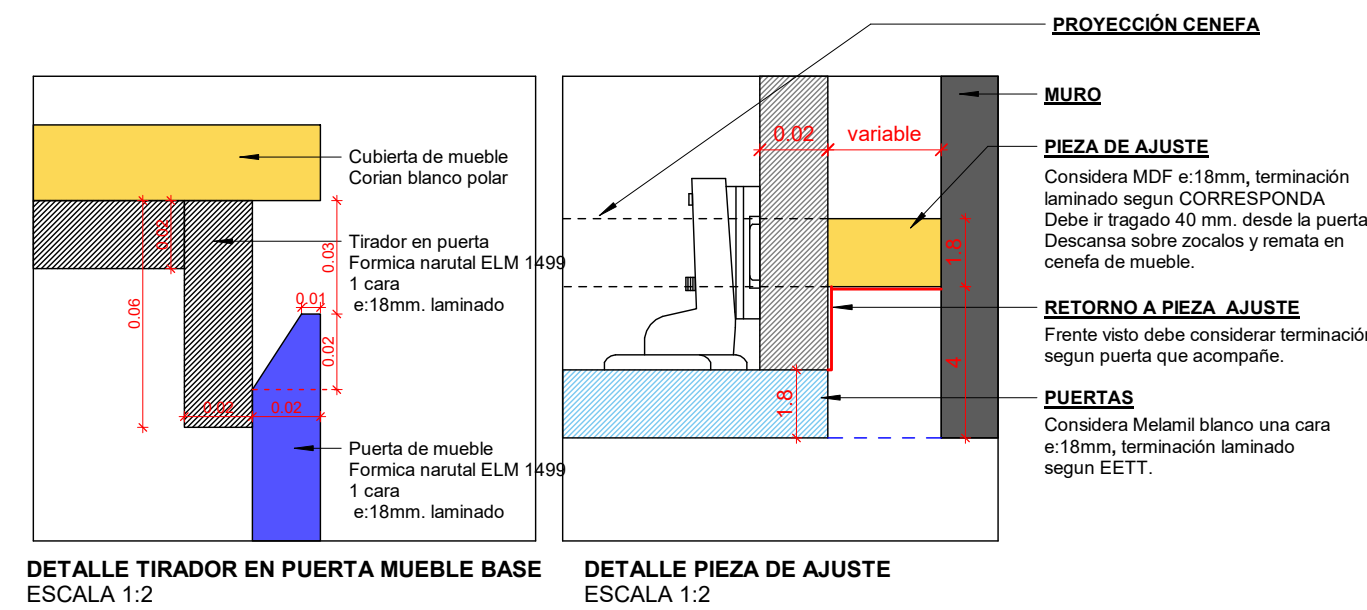
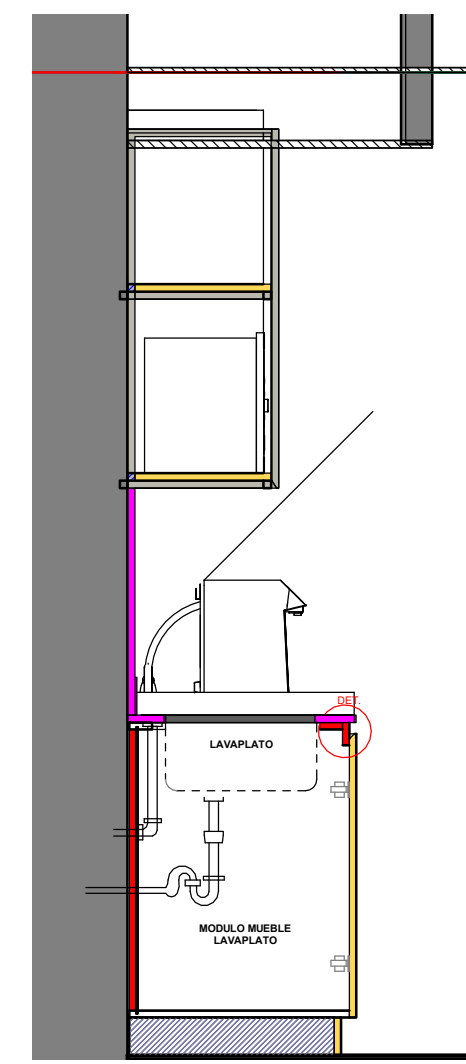

0 DET KITCHENETTE  
Escala 1:2

IMAGEN	IMAGEN	IMAGEN	IMAGEN	IMAGEN	IMAGEN	IMAGEN
Quartz TAUPE - Creastone Casa Mura (ó similar segun stock disponible)	Formica natural ELM 1499 (ó similar segun stock disponible) Lamtech	pintura laqueada 19-4241 TCX MOROCCAN BLUE (ó similar segun stock disponible) PANTONE 19-4241 TCX	RIEL DE ALUMINIO Y DIFUSOR PARA CINTA LED	SOPORTE DE REPISA PLASTICO CON OJETILLO PROV. IMPRESIAL COLOR BLANCO	BISAGRAS CIERRE SUAVE MARCA GENERICA	RIEL TELESCOPICO ZINCADO MECANISMO CIERRE SUAVE MARCA GENERICA

**NOTA:**  
 \*\*LOS MATERIALES ESPECIFICADOS ESTAN SUJETOS A STOCK DISPONIBLES POR LOS DISTRIBUIDORES.  
 \*\*SI NO HAY STOCK DE ALGUN MATERIAL SE PROPONE AL CLIENTE UNO SIMILAR EN TERMINACION Y CALIDAD.  
 \*\*LOS MUEBLES DEBEN CONSIDERAR TODAS LAS PERFORACIONES NECESARIAS PARA PASADAS DE CABLES Y CAÑERIAS.  
 \*\* REQUERIMIENTOS DE EQUIPOS Y ARTEFACTOS PUEDEN VARIAR, ESTAN EN ETAPA DE DEFINICION.  
 \*Considerar Modulación para Traslado. / No deben quedar tornillos a la vista, y material sin revestimiento. / Sentido de veta segun plano.

materiales cocina  
Escala 1:1

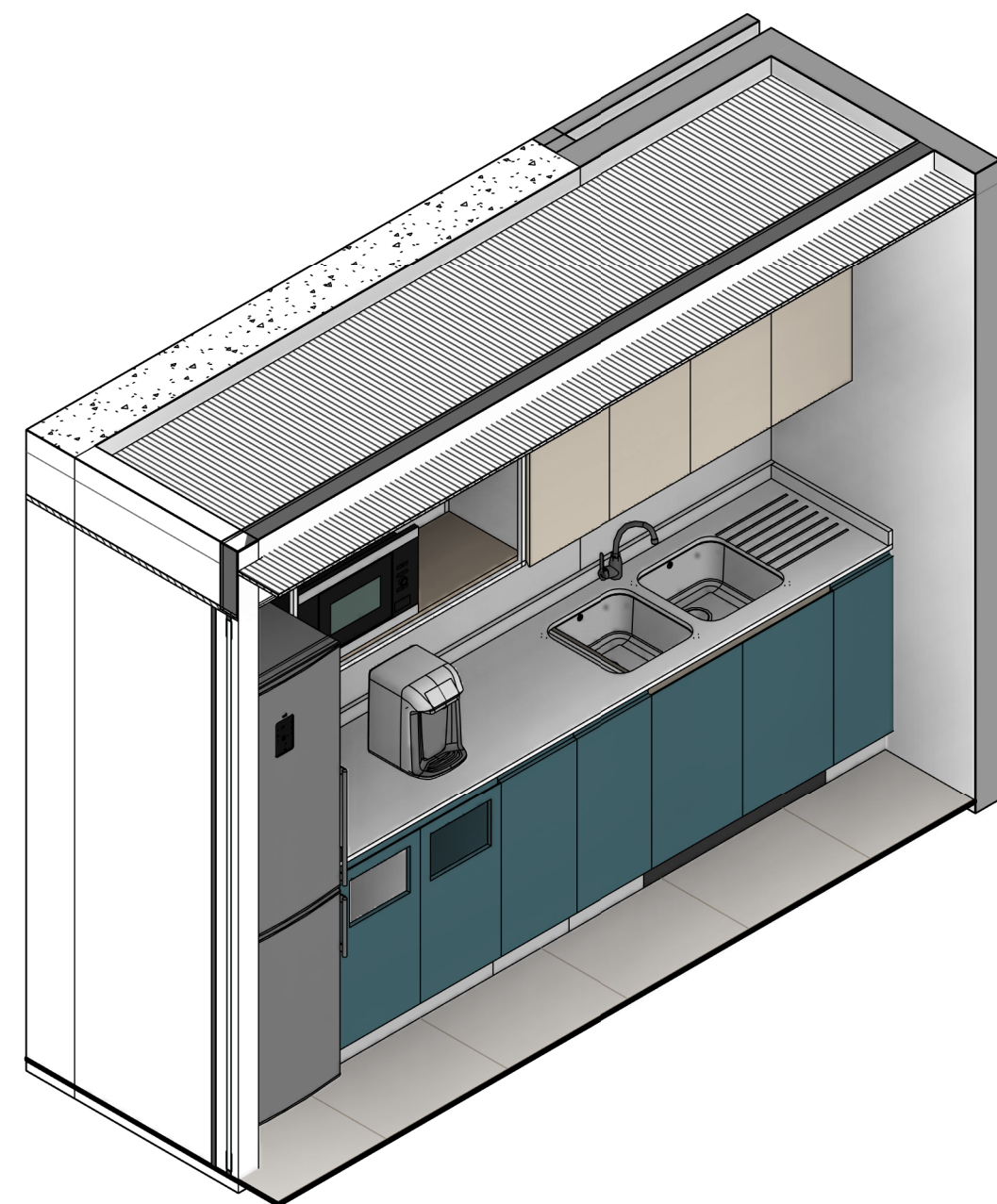

EETT - MATERIALES A UTILIZAR			
<p><b>MUEBLE BASE</b></p> <p><b>ESTRUCTURA PARTES INTERIORES</b></p> <ul style="list-style-type: none"> <li>Melamina blanco e:18 mm, marca masisa o visio (ó similar segun stock disponible)</li> <li>Tapacanto PVC: blanco, 40 x 22 mm.</li> </ul> <p><b>PUERTAS -FRENTE VISTOS</b></p> <p><b>FRENTE DE CAJON</b></p> <ul style="list-style-type: none"> <li>Melamina Finsa Color Gris Tortora e:18mm. (ó similar segun stock disponible)</li> <li>Tapacanto Idem melamina PVC 0.40 X 22mm.</li> <li>Kit Bisagras cierre suave Marca generica.</li> <li>Tirador en Canto de Puerta corte en 45°</li> <li>Considerar fondo de tirador Terminación misma melamina.</li> </ul> <p><b>REPISAS MOVILES INTERIORES MUEBLES</b></p> <p>Repisas interiores móviles, a 1cm, tragada desde estructura modulos.</p> <ul style="list-style-type: none"> <li>Considera Melamina blanco e:18 mm.</li> <li>Tapacanto blanco PVC 22x40 mm. (Todos los bordes con tapacanto).</li> <li>Considera soporte de repisas, mediante ojeteillo blanco y paleta movil.</li> </ul> <p><b>CUBIERTA Y RESPALDO ALTO</b></p> <ul style="list-style-type: none"> <li>Considera Cuarzo TAUPE 20mm. Marca CREAMSTONE. Proveedor casa Mura.</li> <li>Considerar perforación para griferia, cubeta lavaplatos y ranuras.</li> <li>Respaldo altura 10cm, al respaldo trasero hasta mueble aereo.</li> </ul>	<p><b>TRASERAS</b></p> <ul style="list-style-type: none"> <li>Considerar Durolac BLANCO e:3 mm. embutido entre base y tapa de mueble.</li> <li>Modulo lavaplato considera Melamina BLANCO e:18mm.</li> </ul> <p><b>LAVAVAJILLAS PANELABLE</b></p> <ul style="list-style-type: none"> <li>Considera Melamina Finsa Color Gris Tortora e:18mm.</li> <li>Se considera zocalo y fondo de tirador independiente. (Instalar despues de instalado el lavavajillas)</li> <li>Deben quedar registrables, estas piezas tienen que extraerse en caso que falle el lavavajillas.</li> <li>Modulo de lavavajillas panelable no lleva trasera.</li> </ul> <p><b>ZOCALO</b></p> <p>Todos los zocalos MDF e:18mm. Terminación laminado</p> <ul style="list-style-type: none"> <li>Ebano Cod: 2110 MT - Lamtech (ó similar segun stock disponible)</li> </ul> <p><b>PIEZAS DE AJUSTE Y CENEFA</b></p> <ul style="list-style-type: none"> <li>Todas las piezas de ajuste y cenefa consideran MDF e:18mm.</li> <li>Laminado Ebano Cod:2110 MT - Lamtech (ó similar segun stock disponible)</li> </ul> <p><b>CAJONES</b></p> <ul style="list-style-type: none"> <li>Melamina blanco e:15 mm.</li> <li>Tapacanto blanco PVC 0.40 X 22mm.</li> <li>Sistema riel telescopico cierre suave, marca generica. Ver Imagen.</li> </ul>	<p><b>MUEBLE AEREO</b></p> <p><b>ESTRUCTURA INTERIOR</b></p> <ul style="list-style-type: none"> <li>Melamina blanco e:18 mm. (marca masisa - visio ó similar segun stock disponible)</li> <li>Tapacanto PVC 0.40 x 22 mm. blanco.</li> <li>Considera tapacanto borde exterior color melamina de puertas.</li> </ul> <p><b>PUERTAS Y FRENTE VISTOS</b></p> <ul style="list-style-type: none"> <li>Formica natural ELM 1499 (ó similar segun stock disponible)</li> <li>Tapacanto Idem PVC 0.40 X 22mm.</li> <li>Puerta considera tirador en canto de puerta, corte en 45°.</li> </ul> <p><b>REPISAS MOVILES INTERIORES MUEBLES</b></p> <p>Repisas interiores móviles, a 1cm, tragada desde estructura modulos.</p> <ul style="list-style-type: none"> <li>Considera Melamina blanco e:18 mm.</li> <li>Tapacanto blanco PVC 22x40 mm. (Todos los bordes con tapacanto).</li> <li>Considera soporte de repisas, mediante ojeteillo blanco y paleta movil.</li> </ul> <p><b>TRASERAS</b></p> <ul style="list-style-type: none"> <li>Considerar Durolac blanco e:3 mm, embutido entre base y tapa de mueble.</li> </ul> <p><b>ILUMINACION</b></p> <ul style="list-style-type: none"> <li>Considerar iluminación en base del Mueble aereo.</li> <li>Realizar ranura para instalación de Canal de Alumino + Difusor para Cinta LED - Provee e instala el Mueblesta.</li> <li>La provisión e instalación de la cinta LED es realizada por Obra.</li> </ul>	<p><b>TORRE MICROONDAS - MUEBLE SOBRE REFRIGERADOR</b></p> <p><b>ESTRUCTURA MUEBLE</b></p> <ul style="list-style-type: none"> <li>Melamina blanca e:18mm. Terminación frentes vistos deben ser con Formica natural ELM 1499 e:18mm. (ó similar segun stock disponible)</li> <li>Tapacanto Idem melamina PVC 0.40 X 22mm.</li> <li>Nichos para equipos empotrados no considerar terminación con melamina en color, pero los cantos deben ser con tapacanto Idem a melamina finsa.</li> <li>No consideran trasera, los nichos para equipos empotrados para facilitar la ventilación de equipo.</li> </ul> <p><b>PUERTA GUARDADO SOBRE MICROONDAS PUERTA GUARDADO SOBRE REFRIGERADOR</b></p> <ul style="list-style-type: none"> <li>Formica natural ELM 1499 e:18mm. (ó similar segun stock disponible)</li> <li>Tapacanto Idem melamina PVC 0.40 X 22mm.</li> <li>Puertas consideran apertura con Top On blanco.</li> <li>Deben Considerar bisagras reñe libre.</li> </ul> <p><b>CENEFA</b></p> <ul style="list-style-type: none"> <li>MDF e:18mm. Terminación Laminado</li> <li>Negro Ebano Cod:2110 MT - Lamtech</li> </ul>

legenda muebles cocina  
Escala 1:1

**CARPINTERIA ESPECIAL - Coffee Ck-1**

**OFICINAS CCC - V5 C-05**

PLANO	CARPINTERIA ESPECIAL - Coffee Ck-1
ESCALA	Corte de planta
FECHA	12/12/22
Diseñador	Designer
NOTAS	-

Todas las medidas se verificarán en obra.

El proyecto y el diseño indicados en este plano son propiedad intelectual de Andres Jaimes Charis. Está prohibida su utilización total o parcial sin su expresa autorización.

LAS SUPERFICIES Y CANTIDADES EXPRESADAS EN ESTOS PLANOS SON REFERENCIALES, EL OFERENTE DEBERA VALIDARLAS COMO PARTE DE SU PROPUESTA.



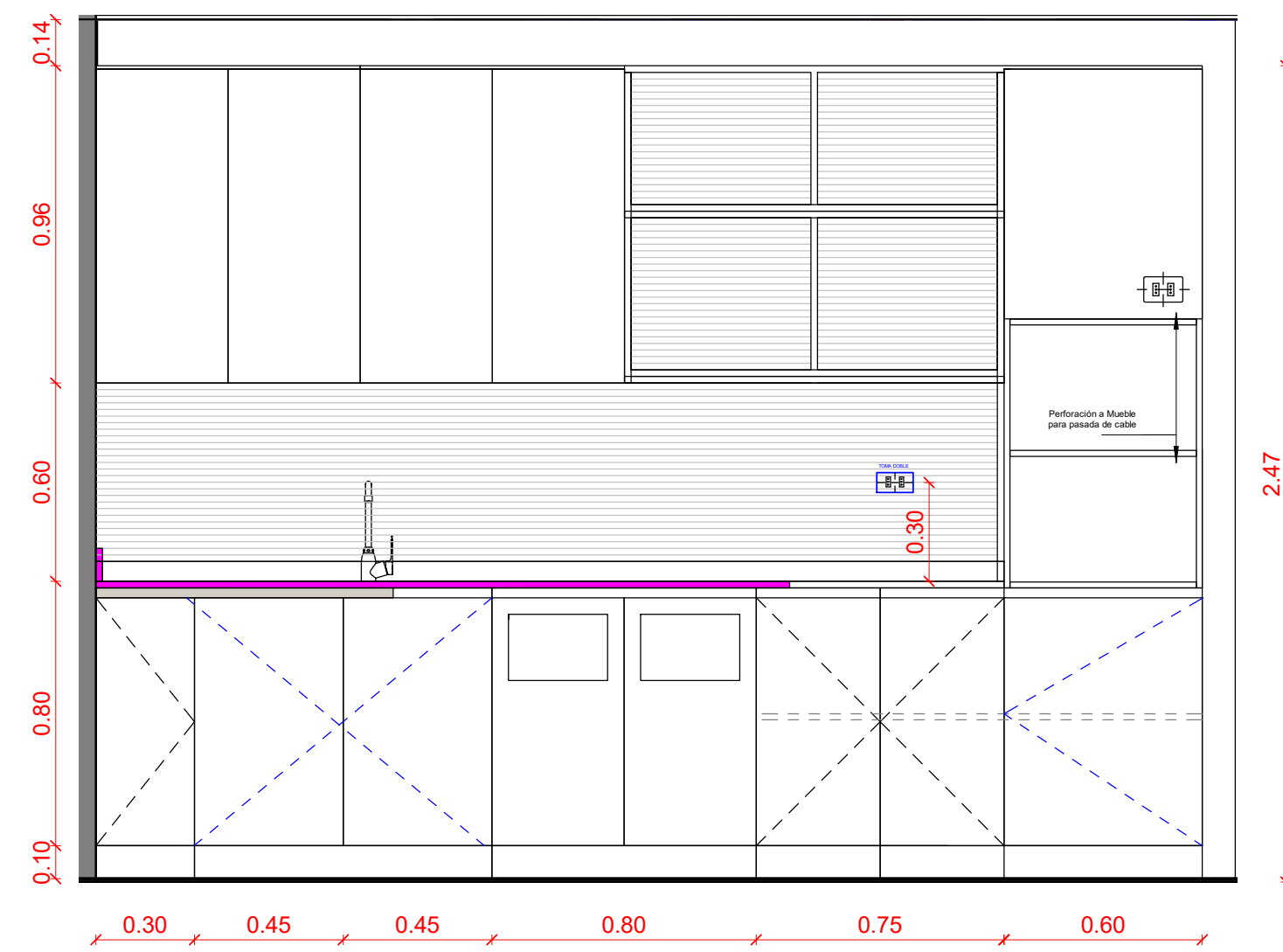
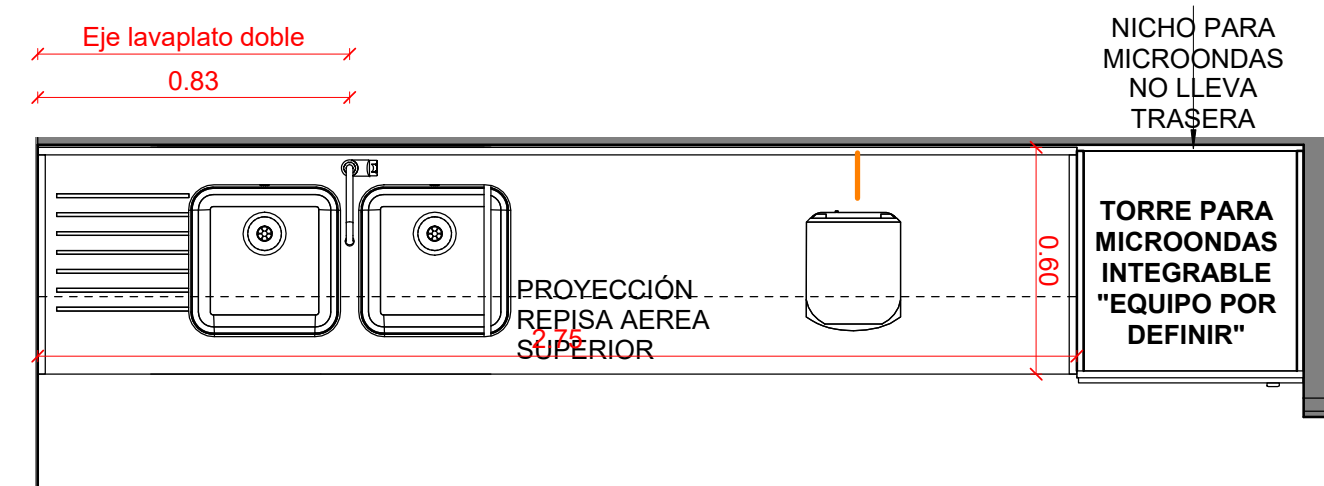
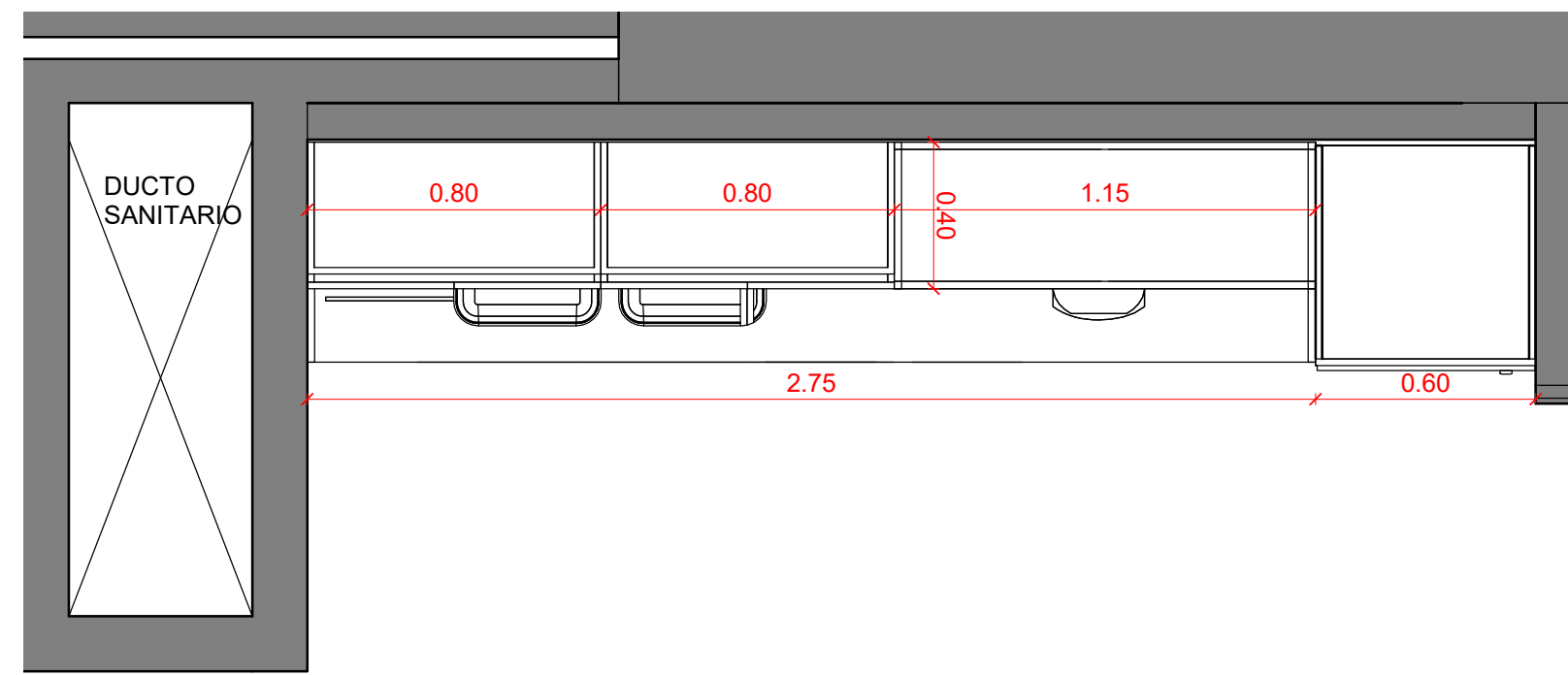

6 - a  
Escala 1:20

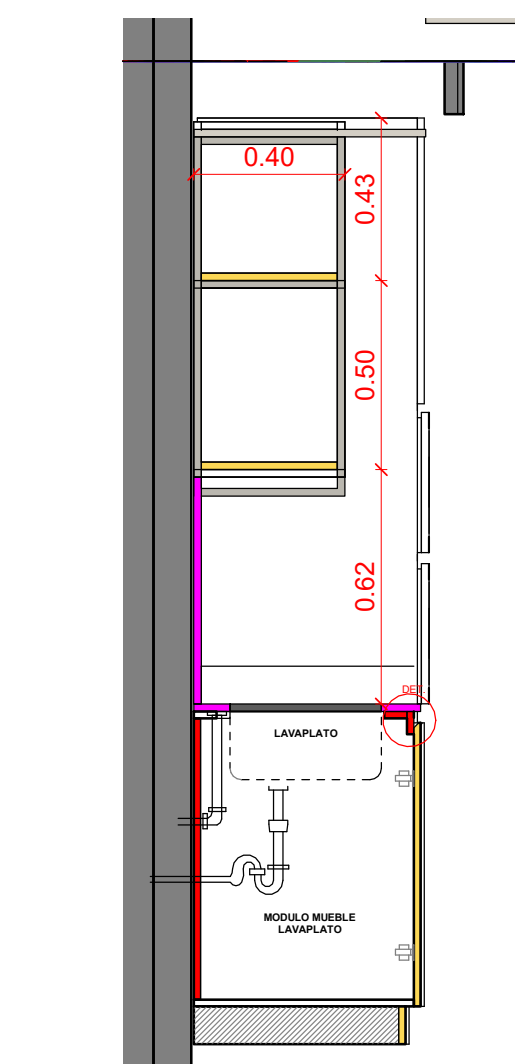
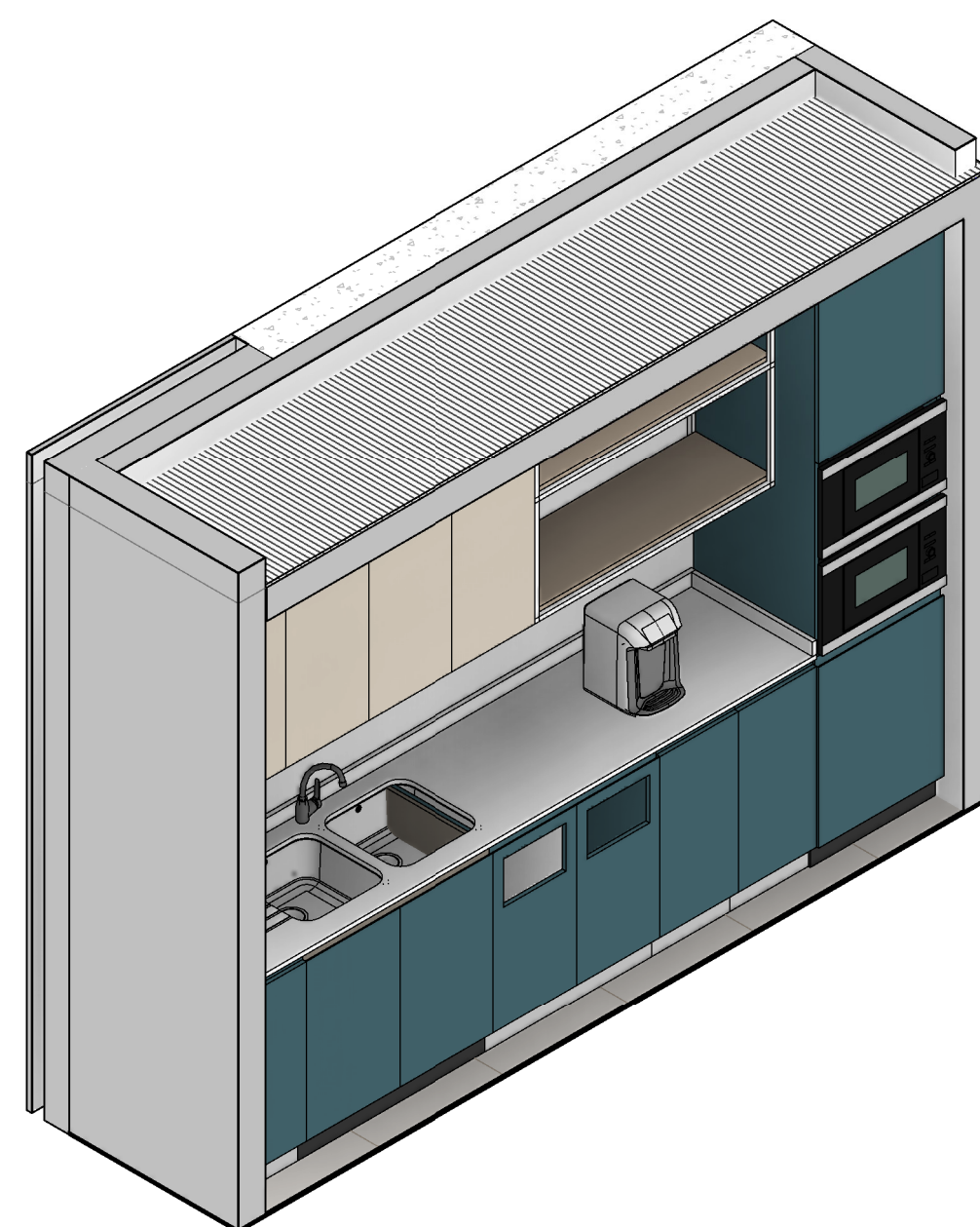

Section 15  
Escala 1:20

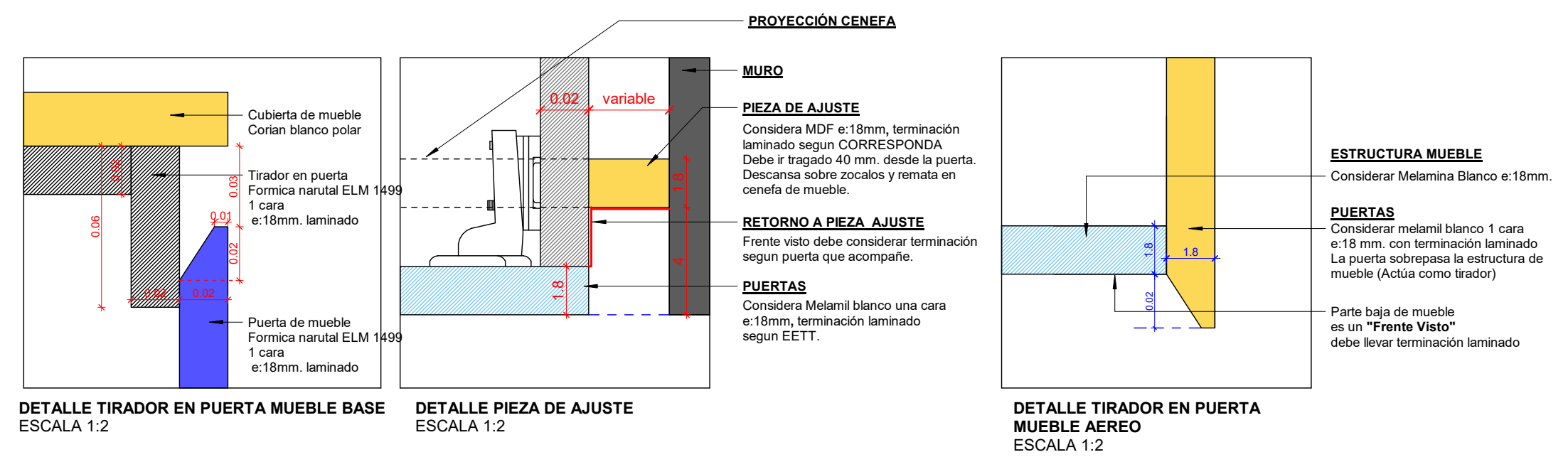

DETALLE TIRADOR EN PUERTA MUEBLE BASE  
ESCALA 1:2

DETALLE PIEZA DE AJUSTE  
ESCALA 1:2

DETALLE TIRADOR EN PUERTA  
MUEBLE AEREO  
ESCALA 1:2

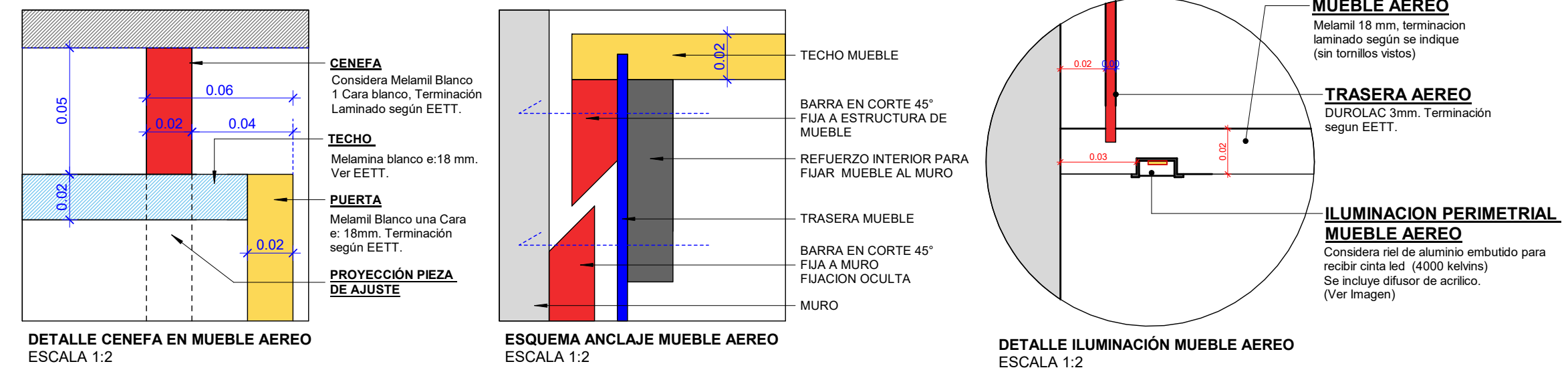

DETALLE GENEFA EN MUEBLE AEREO  
ESCALA 1:2

ESQUEMA ANCLAJE MUEBLE AEREO  
ESCALA 1:2

DETALLE ILUMINACIÓN MUEBLE AEREO  
ESCALA 1:2

0 DET KITCHENETTE  
Escala 1:2

IMAGEN	IMAGEN	IMAGEN	IMAGEN	IMAGEN	IMAGEN	IMAGEN
Cuarzo TAUPE - Creastone Casa Mura (ó similar segun stock disponible)	Formica narutal ELM 1499 (ó similar segun stock disponible) Lamitech	pintura laqueada 19-4241 TCX MOROCCAN BLUE (ó similar segun stock disponible)	RIEL DE ALUMINIO Y DIFUSOR PARA CINTA LED	SOPORTE DE REPISA PLASTICO CON OJETILLO PROV. IMPRESIAL COLOR BLANCO	BISAGRAS CIERRE SUAVE MARCA GENERICA	RIEL TELESCOPICO ZINCADO MECANISMO CIERRE SUAVE MARCA GENERICA

**NOTA:**  
 \*\*LOS MATERIALES ESPECIFICADOS ESTAN SUJETOS A STOCK DISPONIBLES POR LOS DISTRIBUIDORES.  
 \*\*SI NO HAY STOCK DE ALGUN MATERIAL SE PROPONE AL CLIENTE UNO SIMILAR EN TERMINACIÓN Y CALIDAD.  
 \*LOS MUEBLES DEBEN CONSIDERAR TODAS LAS PERFORACIONES NECESARIAS PARA PASADAS DE CABLES Y CAÑERIAS.  
 \*\* REQUERIMIENTOS DE EQUIPOS Y ARTEFACTOS PUEDEN VARIAR, ESTAN EN ETAPA DE DEFINICIÓN.  
 \*Considerar Modulación para Traslado. / No deben quedar tornillos a la vista, y material sin revestimiento. / Sentido de veta segun plano.

materiales cocina  
Escala 1:1

### EETT - MATERIALES A UTILIZAR

MUEBLE BASE	MUEBLE AEREO	TORRE MICROONDAS - MUEBLE SOBRE REFRIGERADOR
<b>ESTRUCTURA PARTES INTERIORES</b> <ul style="list-style-type: none"> <li>Melamina blanco e:18 mm.</li> <li>marca masilla o vello. (ó similar segun stock disponible)</li> <li>Tapacanto PVC. blanco. 40 x 22 mm.</li> </ul> <b>PUERTAS -FRENTE VISTOS</b> <b>FRENTE DE CAJÓN</b> <ul style="list-style-type: none"> <li>Melamina Finsa Color Gris Tortora e:18mm. (ó similar segun stock disponible)</li> <li>Tapacanto Idem melamina PVC 0.40 X 22mm.</li> <li>Kit Bisagras cierre suave Marca generica.</li> <li>Trador en Canto de Puerta corte en 45°</li> <li>Considerar fondo de trador Terminación misma melamina.</li> </ul> <b>REPISAS MÓVILES INTERIORES MUEBLES</b> <ul style="list-style-type: none"> <li>Repisas interiores móviles. a 1cm.</li> <li>Repisa desde estructura modulos.</li> <li>Considera Melamina blanco e:18 mm.</li> <li>Tapacanto blanco PVC 22x0.40 mm.</li> <li>Considera soporte de repisas. mediante ojeto blanco y paleta movil.</li> </ul> <b>CUBIERTA Y RESPALDO ALTO</b> <ul style="list-style-type: none"> <li>Considera Cuarzo TAUPE 20mm.</li> <li>Marca CRESTONE. Proveedor casa Mura.</li> <li>Considerar perforación para gilería, cubeta lavaplatos y ranuras.</li> <li>Respaldo altura 10cm. al respaldo trasero hasta mueble auto.</li> </ul>	<b>TRASERAS</b> <ul style="list-style-type: none"> <li>Considerar Durlac BLANCO e:3 mm. embudo entre base y tapa de mueble.</li> <li>Modulo lavaplatos considera Melamina BLANCO e:18mm.</li> </ul> <b>LAVAVAJILLAS PANELABLE</b> <ul style="list-style-type: none"> <li>Considera Melamina Finsa Color Gris Tortora e:18mm.</li> <li>Se considera zócalo y fondo de trador independiente. (Instalar despues de instalado el lavavajillas)</li> <li>Deben quedar registrables, estas piezas retien que extraerse en caso que falle el lavavajillas.</li> <li>Modulo de lavavajillas panelable no lleva trasera.</li> </ul> <b>ZOCALO</b> <ul style="list-style-type: none"> <li>Todas las zócalos MDF e:18mm. Terminación laminado</li> <li>Ebano Cod: 2110 MT Lamitech. (ó similar segun stock disponible)</li> <li>Contener forma de nivelado de muebles.</li> </ul> <b>PIEZAS DE AJUSTE Y GENEFA</b> <ul style="list-style-type: none"> <li>Todas las piezas de ajuste y cenefa consideran</li> <li>MDF e:18mm.</li> <li>Laminado Ebano Cod:2110 MT - Lamitech (ó similar segun stock disponible)</li> </ul> <b>CAJONES</b> <ul style="list-style-type: none"> <li>Melamina blanco e:15 mm.</li> <li>Tapacanto blanco PVC 0.40 X 22mm.</li> <li>Sistema riel telescopico cierre suave, marca generica. Ver Imagen.</li> </ul>	<b>ESTRUCTURA INTERIOR</b> <ul style="list-style-type: none"> <li>Melamina blanco e:18 mm.</li> <li>marca masilla - vello ó similar segun stock disponible)</li> <li>Tapacanto PVC. 0.40 X 22 mm. blanco</li> <li>Considera tapacanto borde exterior color melamina de puertas.</li> </ul> <b>PUERTAS Y FRENTE VISTOS</b> <ul style="list-style-type: none"> <li>Formica narutal ELM 1499 (ó similar segun stock disponible)</li> <li>Tapacanto Idem PVC 0.40 X 22mm.</li> <li>Puerta considera trador en canto de puerta. corte en 45°.</li> </ul> <b>REPISAS MÓVILES INTERIORES MUEBLES</b> <ul style="list-style-type: none"> <li>Repisas interiores móviles. a 1cm.</li> <li>Repisa desde estructura modulos.</li> <li>Considera Melamina blanco e:18 mm.</li> <li>Tapacanto blanco PVC 22x0.40 mm.</li> <li>(Todos los bordes con tapacanto)</li> <li>Considera soporte de repisas. mediante ojeto blanco y paleta movil.</li> </ul> <b>TRASERAS</b> <ul style="list-style-type: none"> <li>Considerar Durlac blanco e:3 mm. embudo entre base y tapa de mueble.</li> </ul> <b>ILUMINACIÓN</b> <ul style="list-style-type: none"> <li>Considerar iluminación en base del Mueble aereo.</li> <li>Realizar ranura para instalación de Canal de Aluminio + Difusor para Cinta LED - Provee e instala el Mueblista.</li> <li>La posición e instalación de la cinta LED es realizada por Obra.</li> </ul>

leyenda muebles cocina  
Escala 1:1

### REQUERIMIENTOS CAFETERIA P19

MICROONDAS	2 UNIDADES
CAFETERA	1 UNIDAD
PURIFICADOR DE AGUA	1 UNIDAD
EQUIPOS "POR CONFIRMAR" REQUERIMIENTOS "POR CONFIRMAR"	

### CARPINTERIA ESPECIAL - Coffee Ck-2

### OFICINAS CCC - V5 C-06

PLANO	CARPINTERIA ESPECIAL - Coffee Ck-2
ESCALA	Corte de Tránsito
FECHA	12/07/22
Diseñador	Designer
NOTAS	-

Todas las medidas se verificarán en obra.

El proyecto y el diseño indicados en este plano son propiedad intelectual de Andres Jaimes Charis. Está prohibida su utilización total o parcial sin su expresa autorización.

LAS SUPERFICIES Y CANTIDADES EXPRESADAS EN ESTOS PLANOS SON REFERENCIALES, EL OFERENTE DEBERA VALIDARLAS COMO PARTE DE SU PROPUESTA.



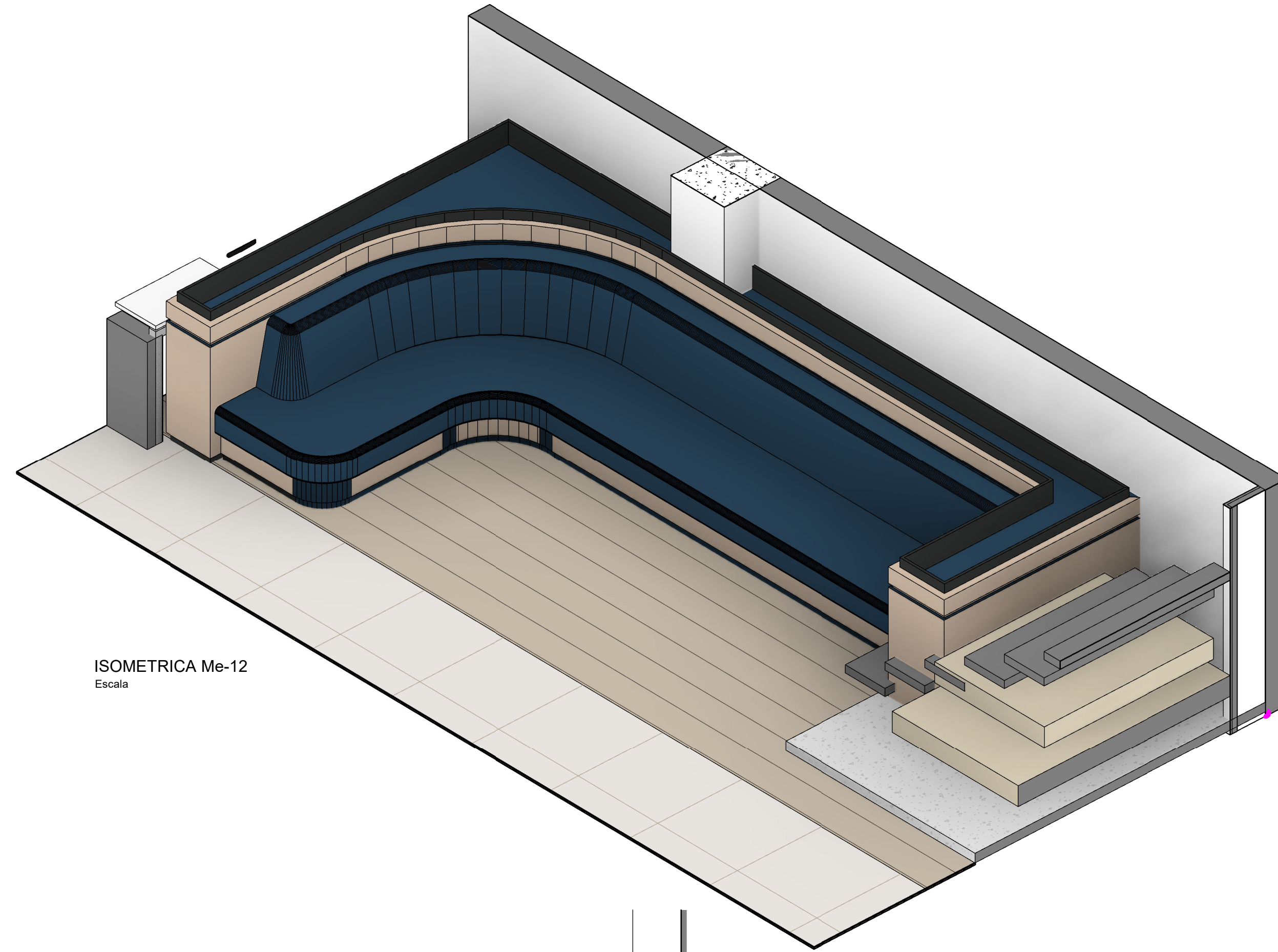
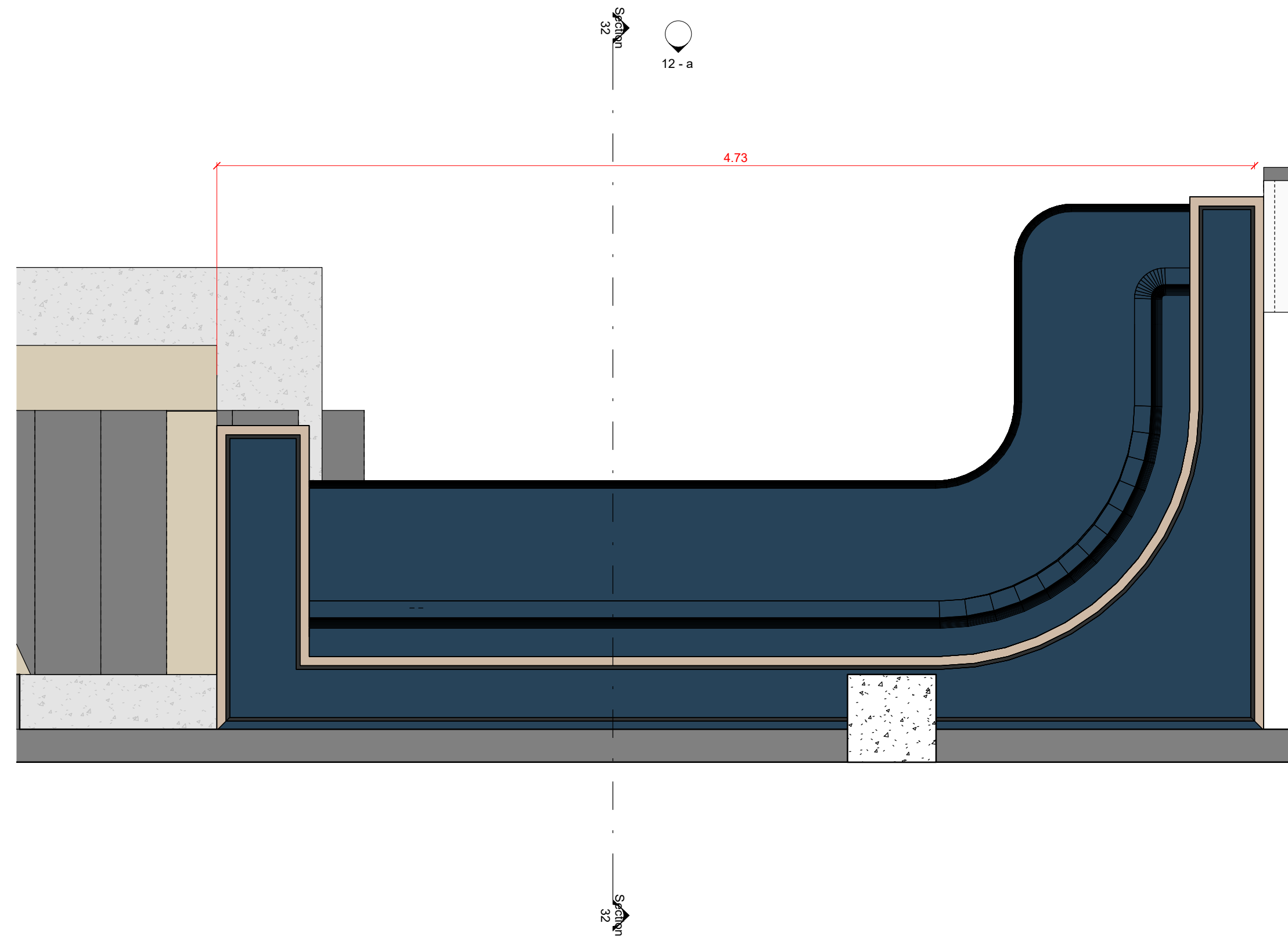

ISOMETRICA Me-12  
Escala

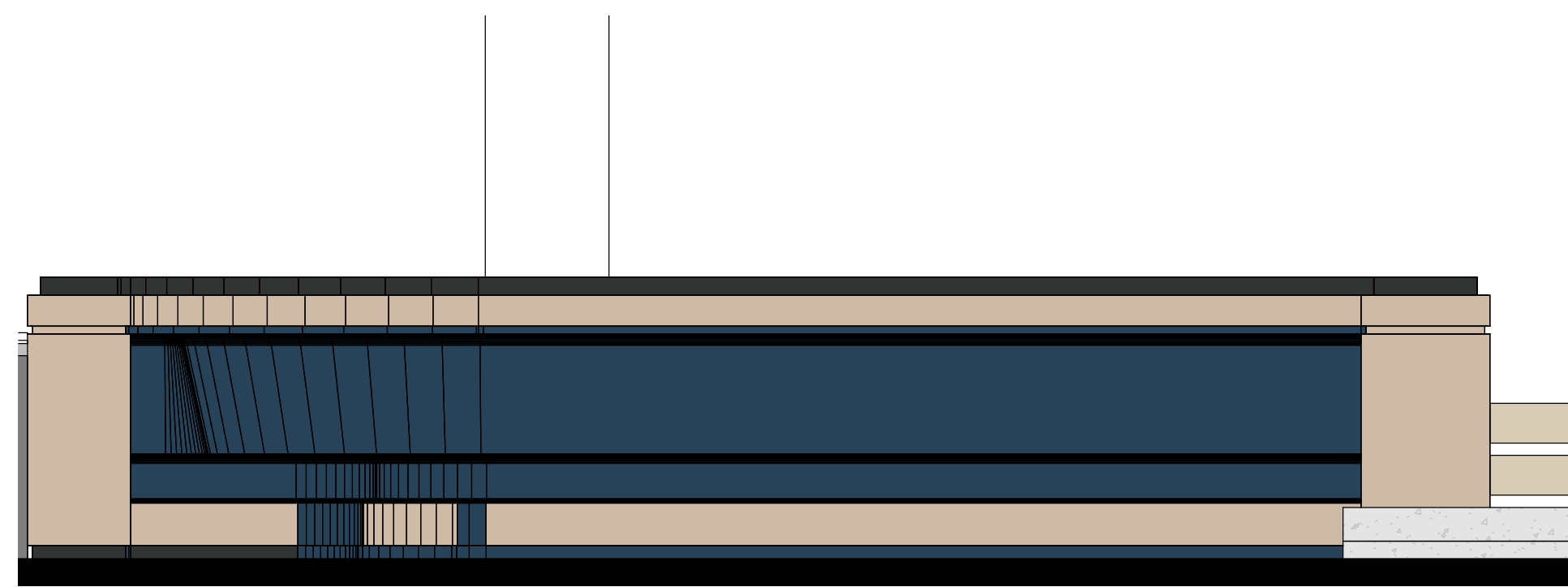

ELEVACION Me-12  
Escala 1:20

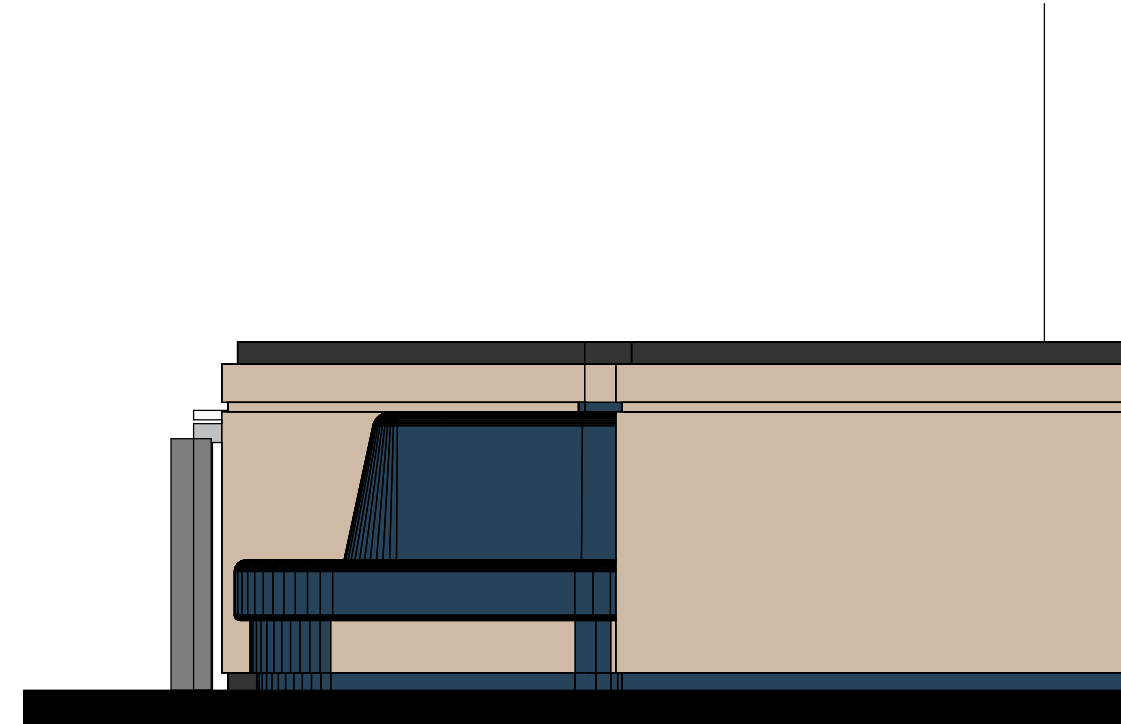

CORTE Me-12  
Escala 1:20

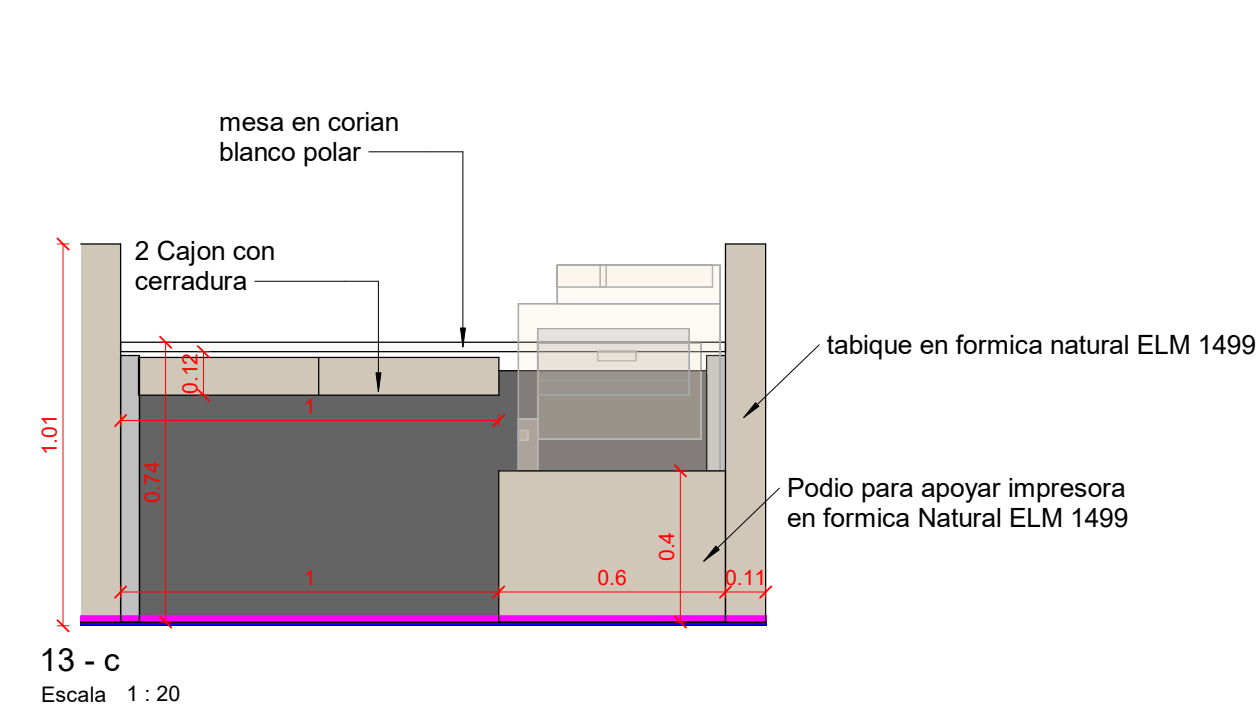

13 - c  
Escala 1:20

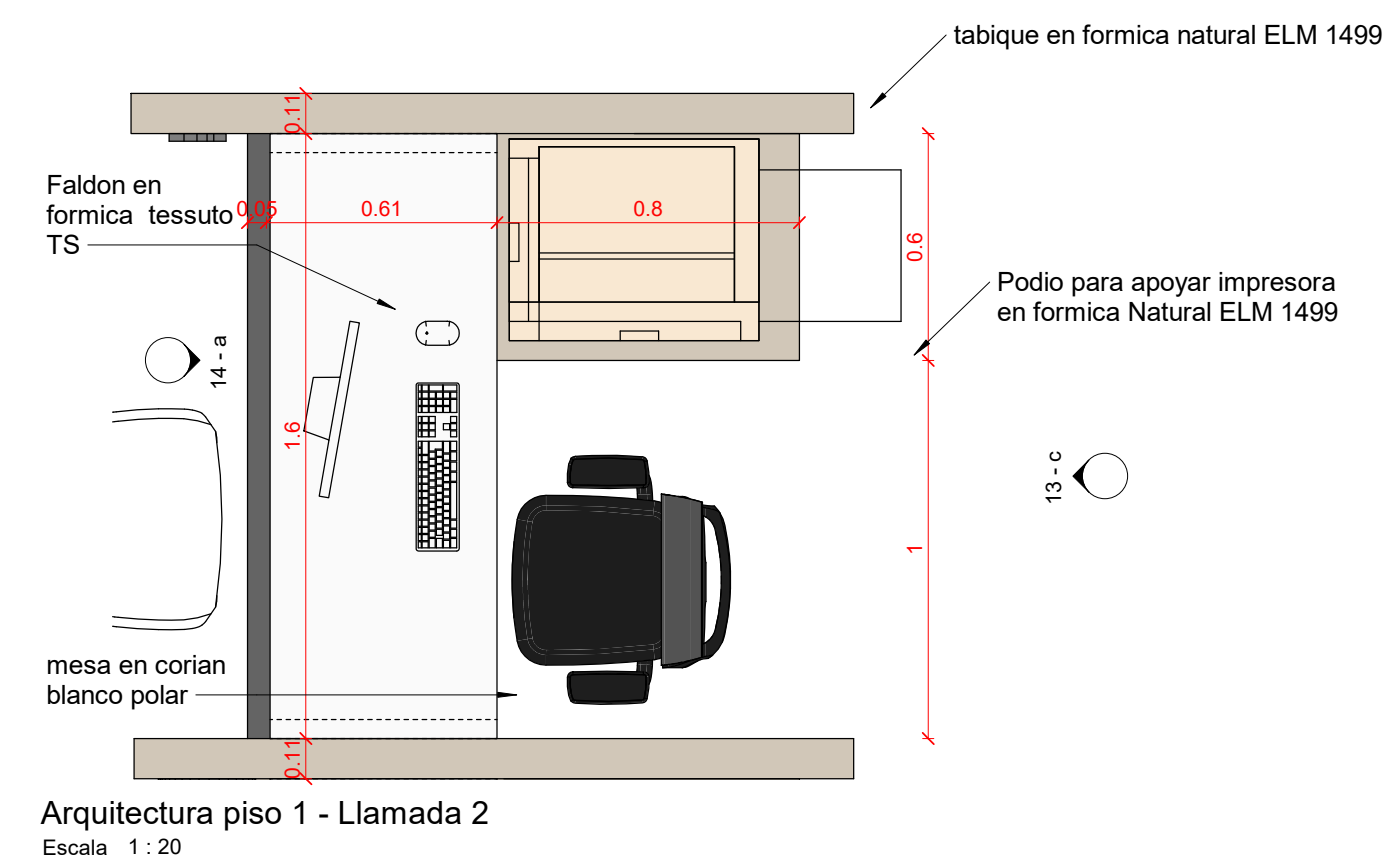

Arquitectura piso 1 - Llamada 2  
Escala 1:20

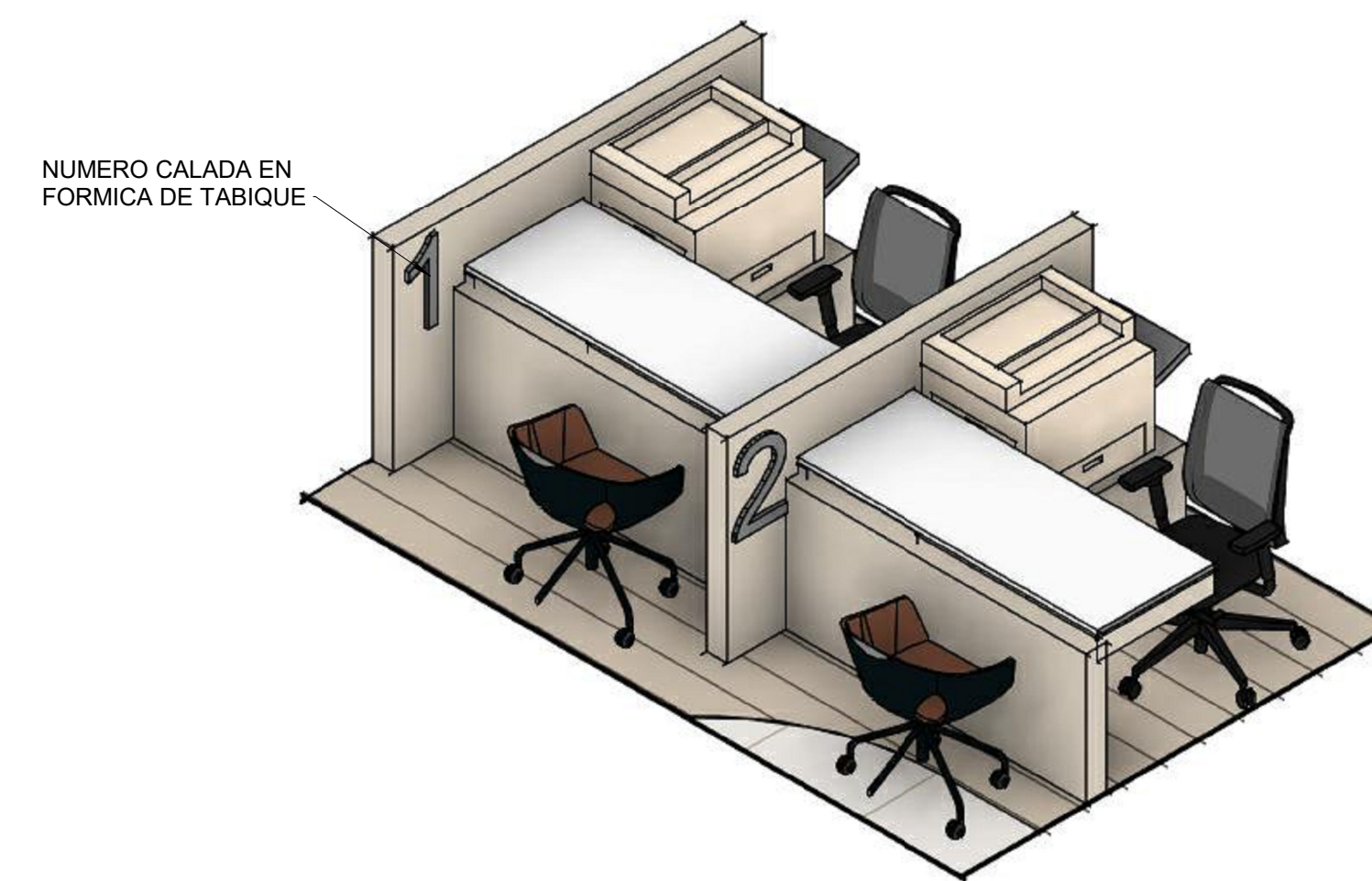

Ma-1  
ESCRITORIO ASESORES

**CARPINTERIA ESPECIAL**  
Sofa Espera

**OFICINAS CCC - V5** C-07

PLANO CARPINTERIA ESPECIAL  
ESCALA Sofa Espera 1:20  
FECHA 12/11/22  
Diseñador Designer  
NOTAS -

Todas las medidas se verificarán en obra.

El proyecto y el diseño indicados en este plano son propiedad intelectual de Andres Jaimes Charis. Está prohibida su utilización total o parcial sin su expresa autorización.

LAS SUPERFICIES Y CANTIDADES EXPRESADAS EN ESTOS PLANOS SON REFERENCIALES, EL OFERENTE DEBERA VALIDARLAS COMO PARTE DE SU PROPUESTA.



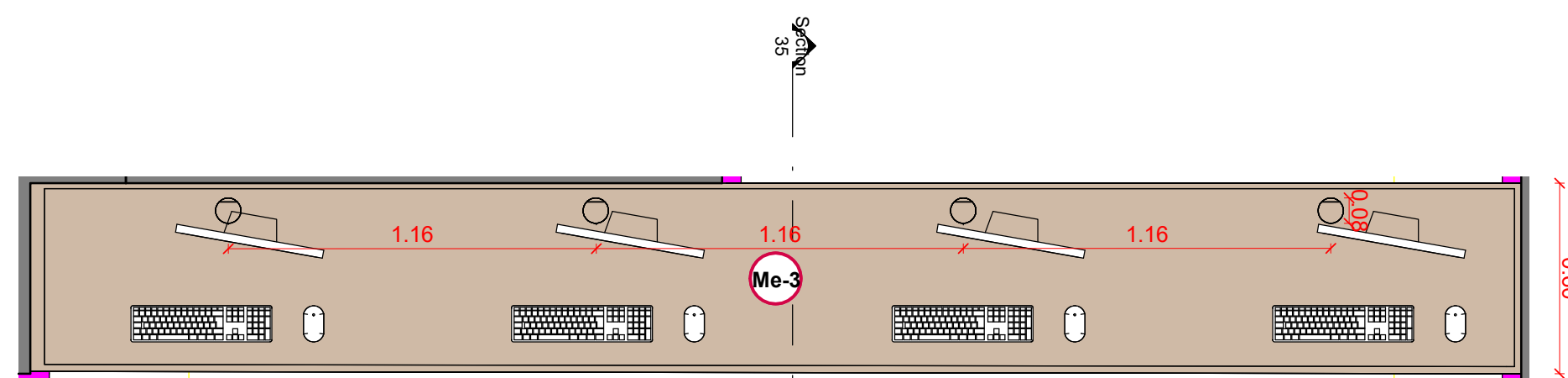

PLANTA Me-10

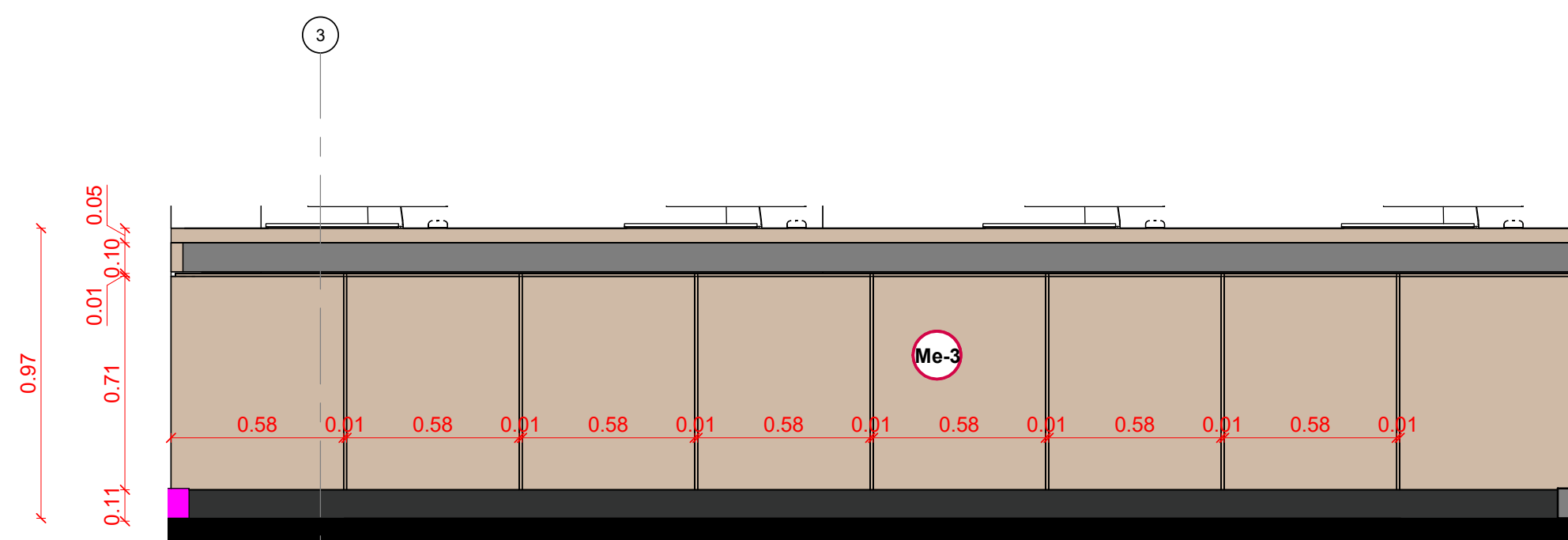

ELEVACION Me-10  
Escala 1:20

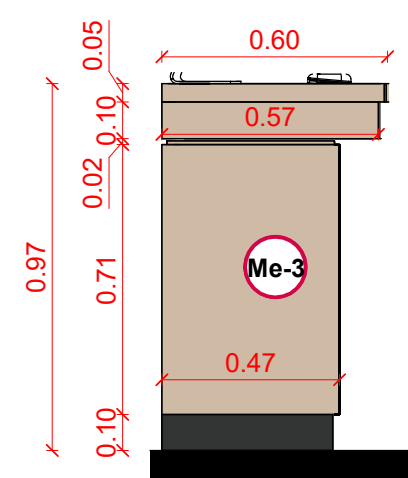

CORTE Me-10  
Escala 1:20

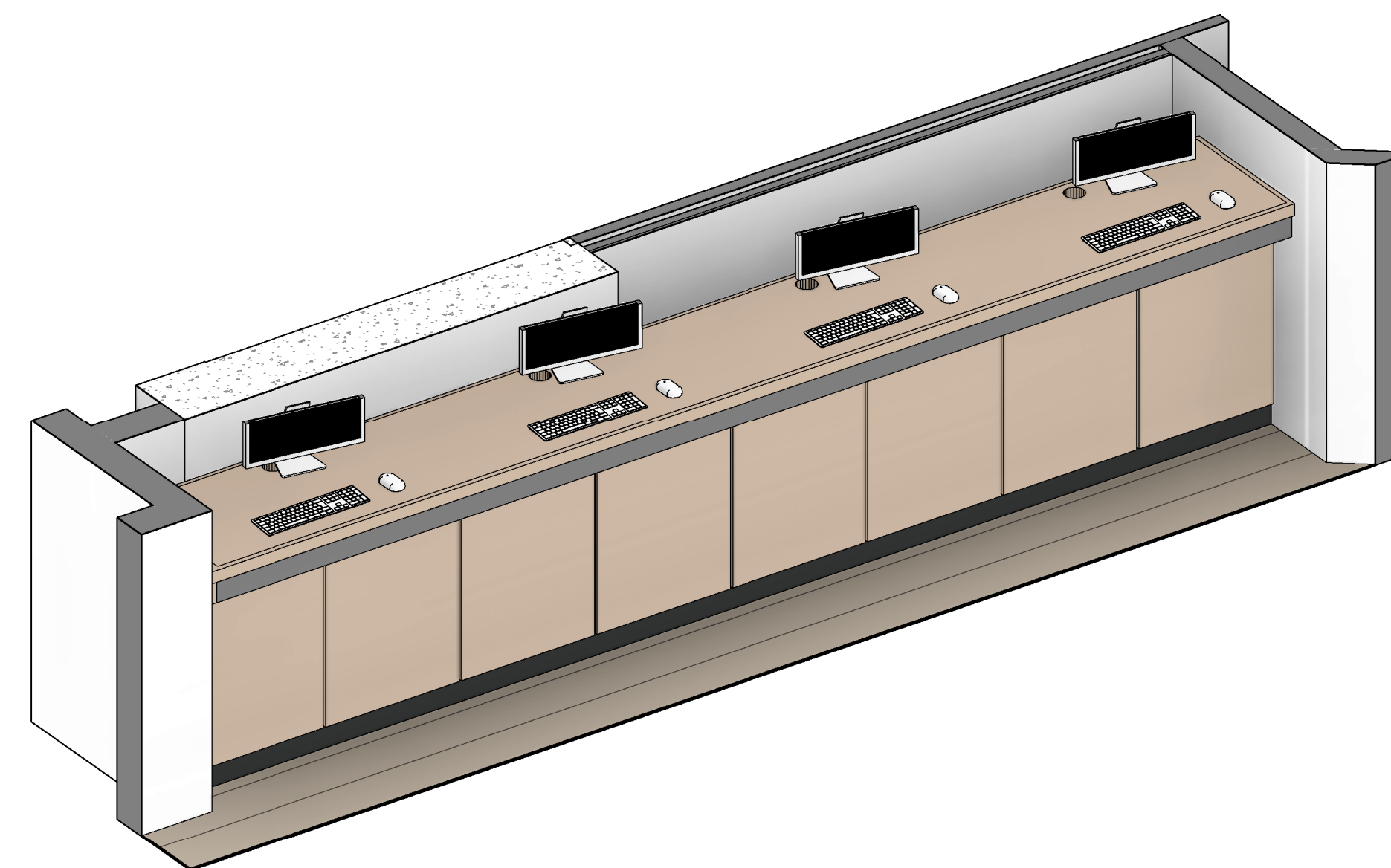

ISOMETRICA Me-10  
Escala

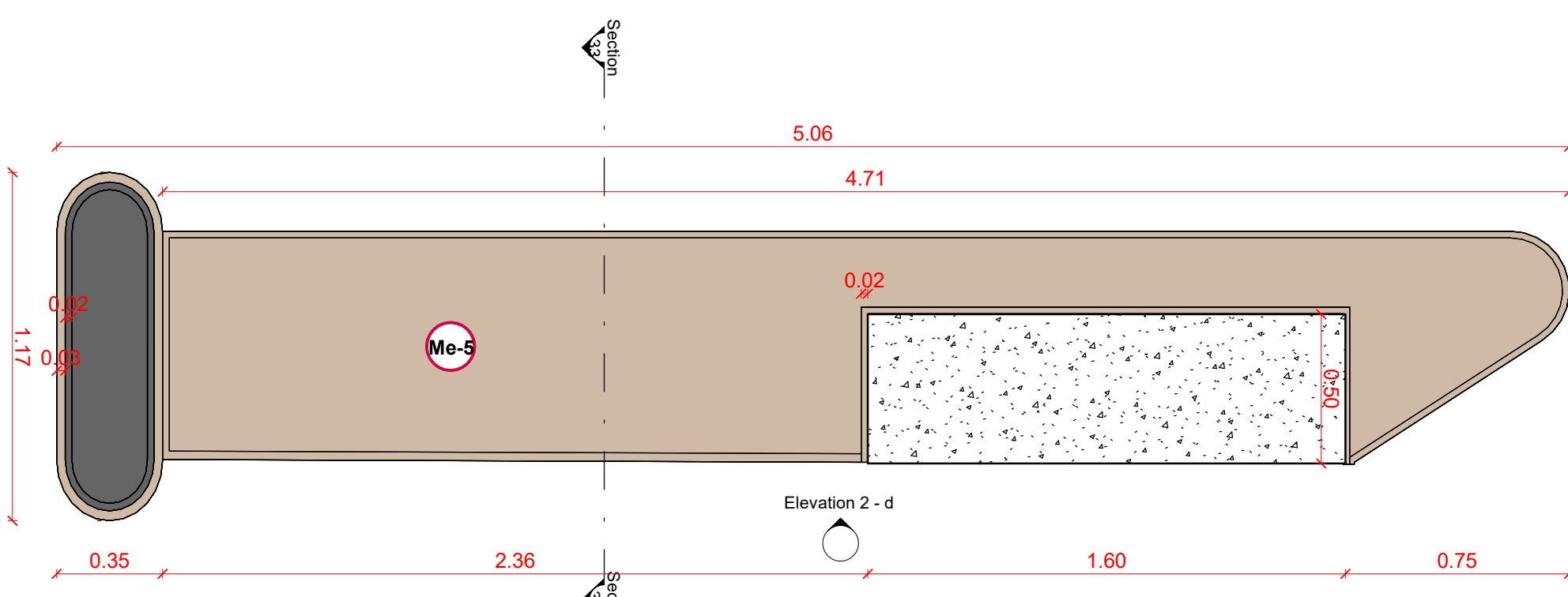

PLANTA Me-11

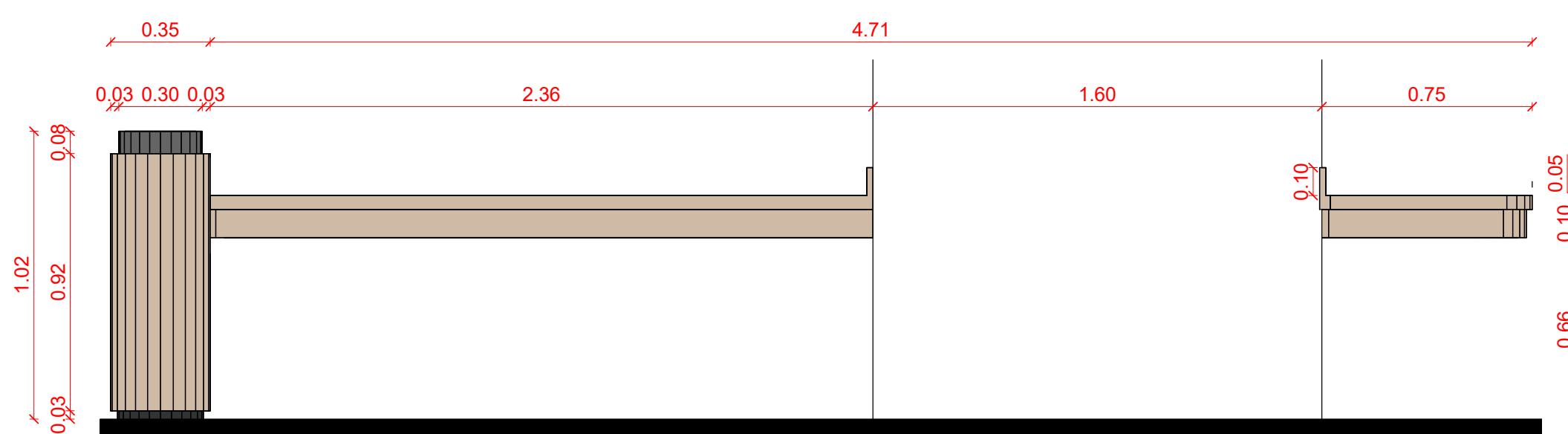

ELEVACION Me-11  
Escala 1:20

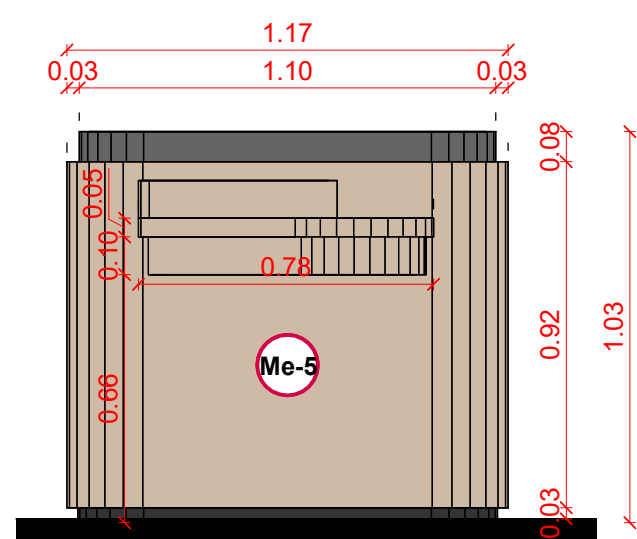

CORTE Me-11  
Escala 1:20

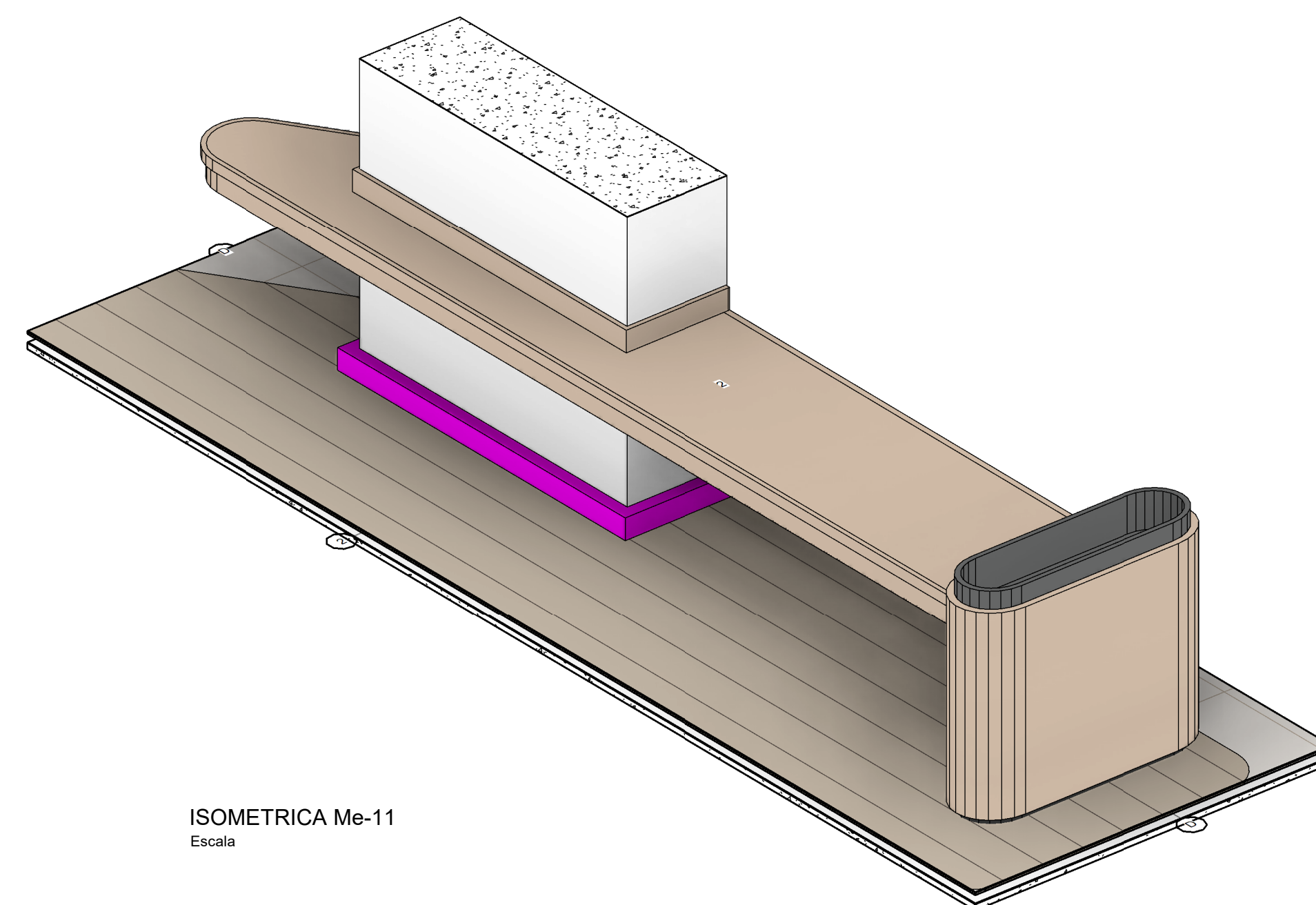

ISOMETRICA Me-11  
Escala

CARPINTERIA ESPECIAL  
Diligenciamiento y  
autoconsulta

OFICINAS CCC - V5 C-08

PLANO CARPINTERIA ESPECIAL  
ESCALA Diligenciamiento y autoconsulta  
FECHA 12/11/22  
Diseñador Designer  
NOTAS -

Todas las medidas se verificarán en obra.

El proyecto y el diseño indicados en este plano son propiedad intelectual de Andres Jaimes Charis. Está prohibida su utilización total o parcial sin su expresa autorización.

LAS SUPERFICIES Y CANTIDADES EXPRESADAS EN ESTOS PLANOS SON REFERENCIALES, EL OFERENTE DEBERA VALIDARLAS COMO PARTE DE SU PROPUESTA.



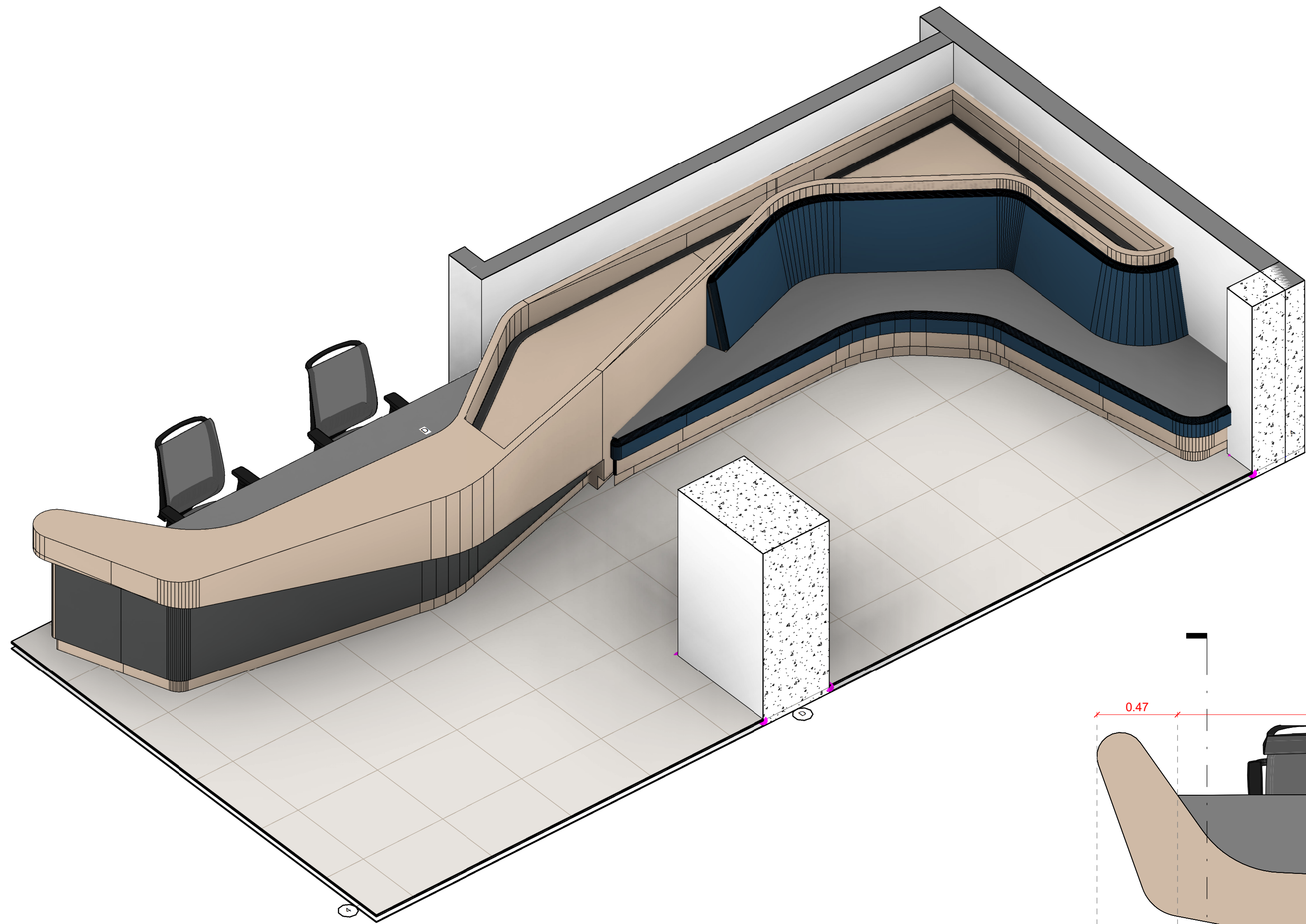

MUEBLE 17  
Escala

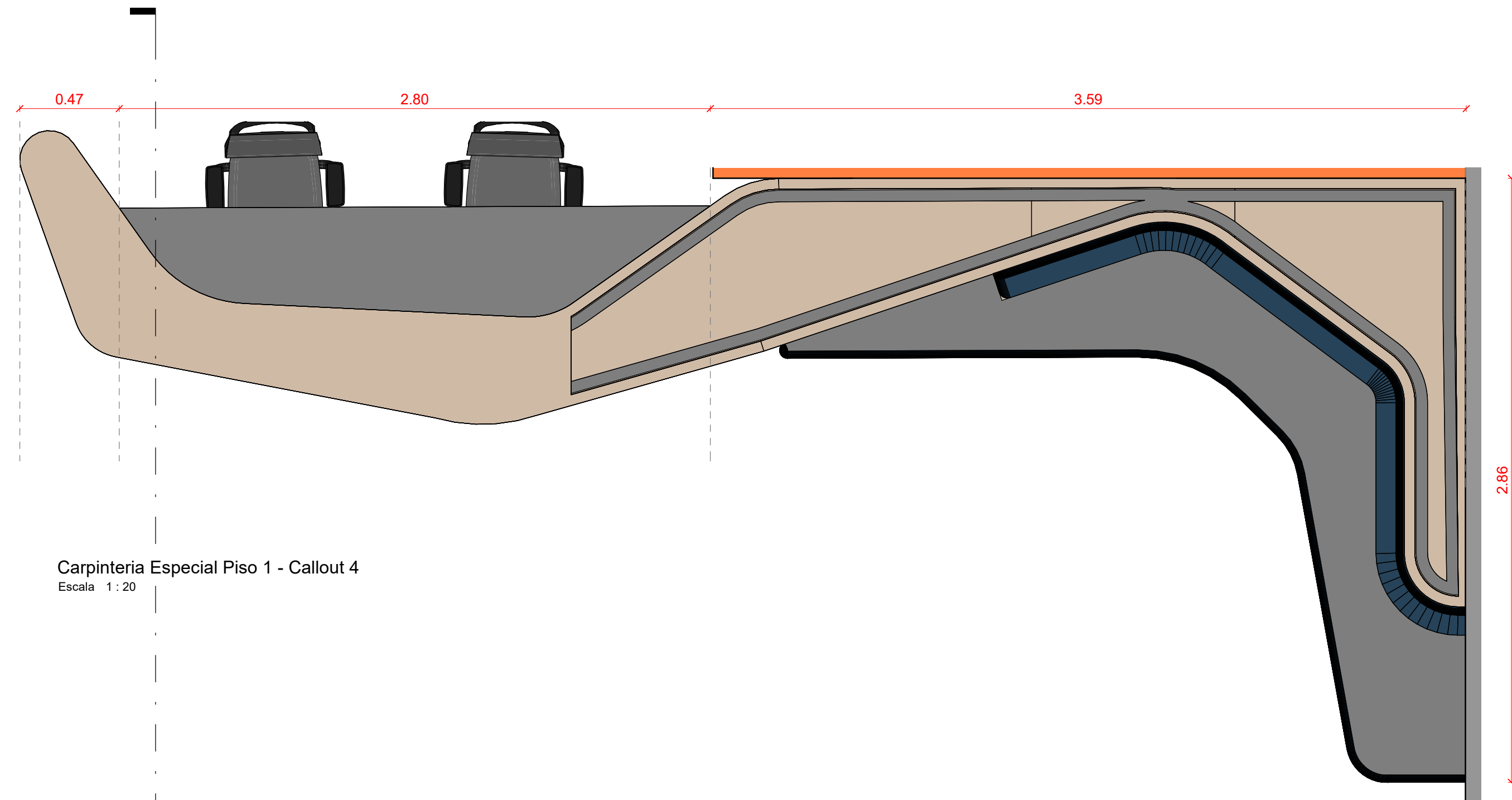

Carpinteria Especial Piso 1 - Callout 4  
Escala 1:20

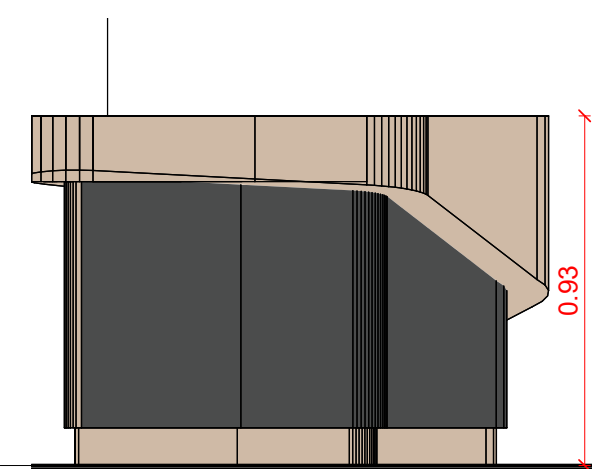

Section 34  
Escala 1:20

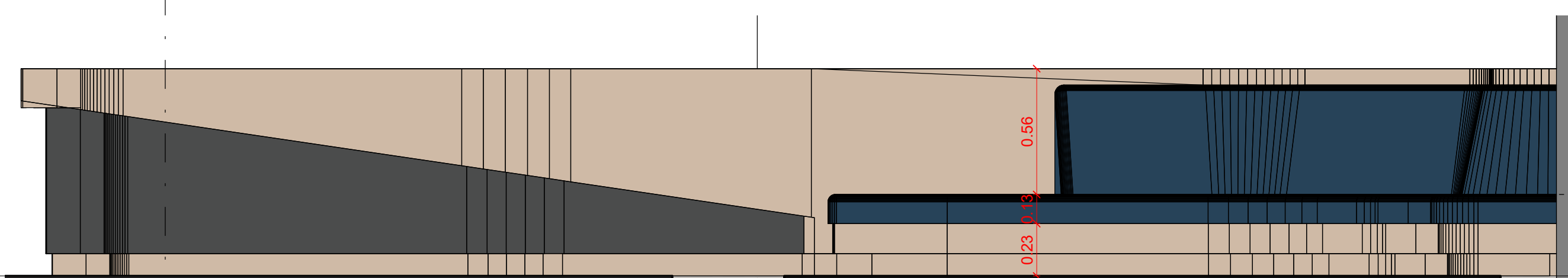

Elevation 10 - a  
Escala 1:20

CARPINTERIA ESPECIAL  
Recepcion

OFICINAS CCC - V5 C-09

PLANO CARPINTERIA ESPECIAL  
ESCALA Recepcion  
1:20  
FECHA 12/11/22  
Diseñador Designer  
NOTAS -

Todas las medidas se verificarán en obra.

El proyecto y el diseño indicados en este plano son propiedad intelectual de Andres Jaimes Charis. Está prohibida su utilización total o parcial sin su expresa autorización.

LAS SUPERFICIES Y CANTIDADES EXPRESADAS EN ESTOS PLANOS SON REFERENCIALES, EL OFERENTE DEBERA VALIDARLAS COMO PARTE DE SU PROPUESTA.



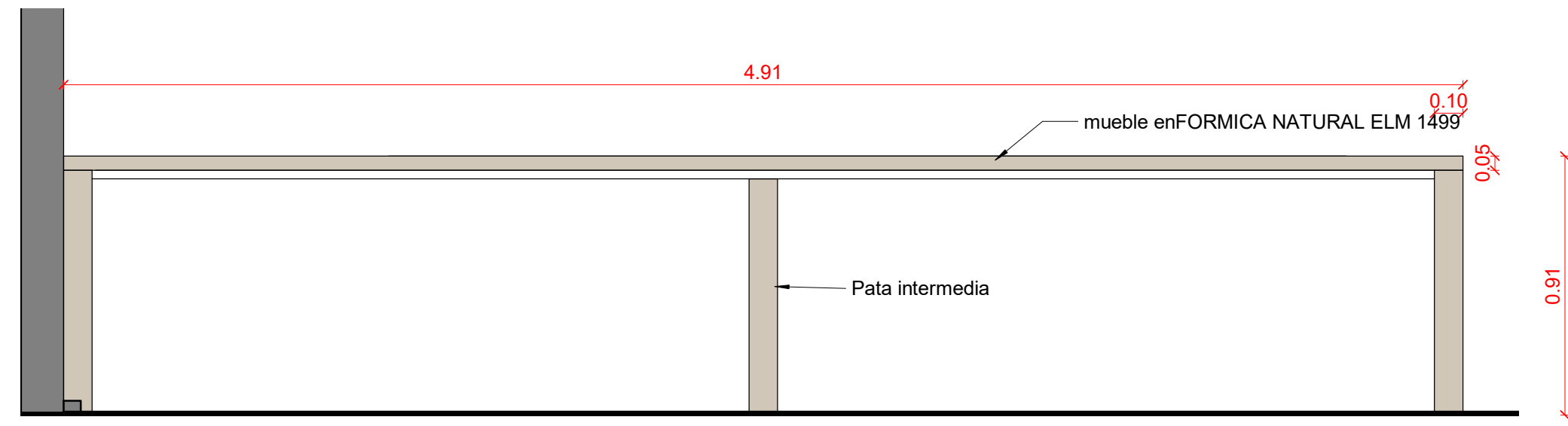

ELEVACION C-h2  
Escala 1:20

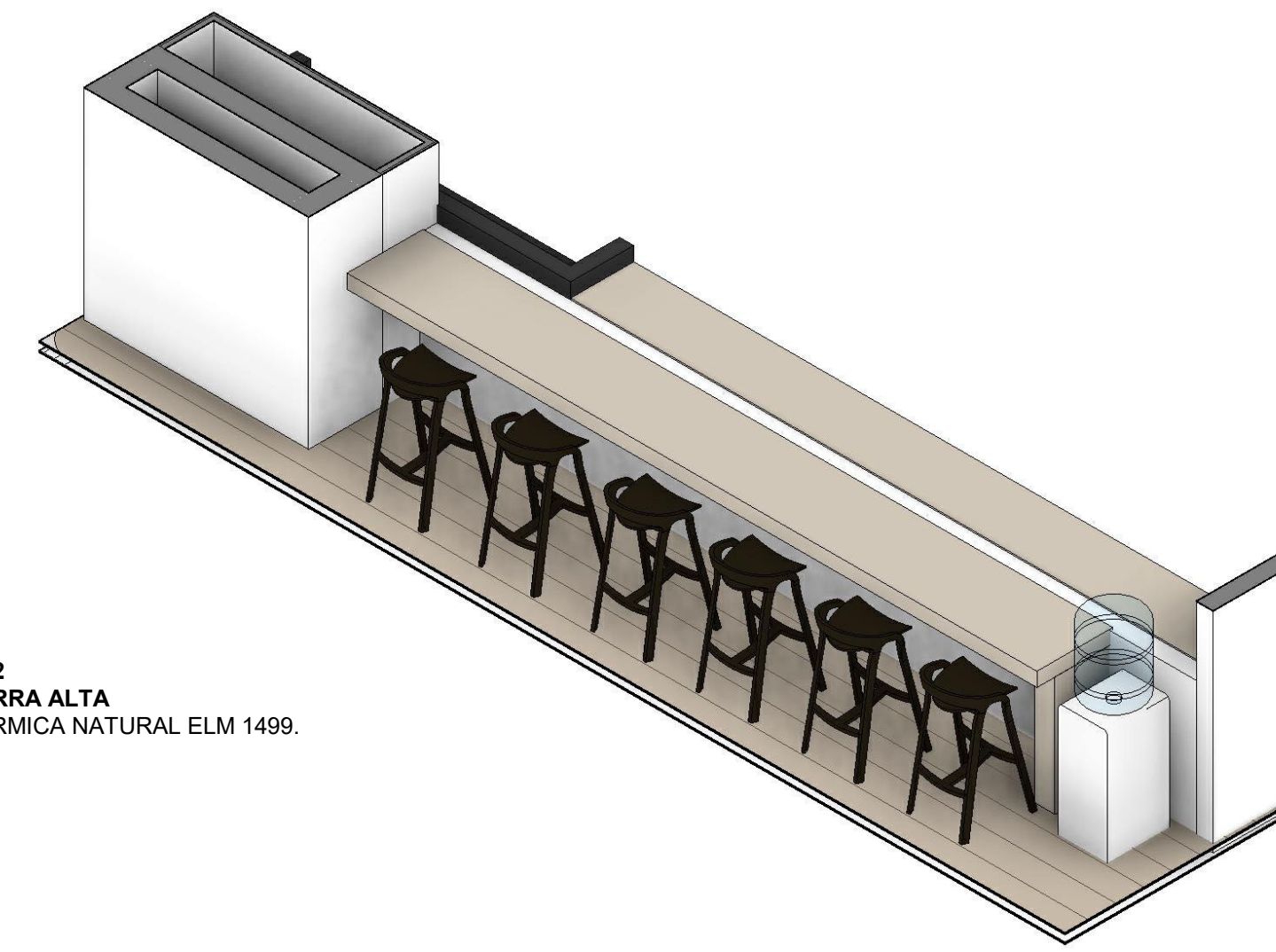

CH2  
BARRA ALTA  
FORMICA NATURAL ELM 1499.

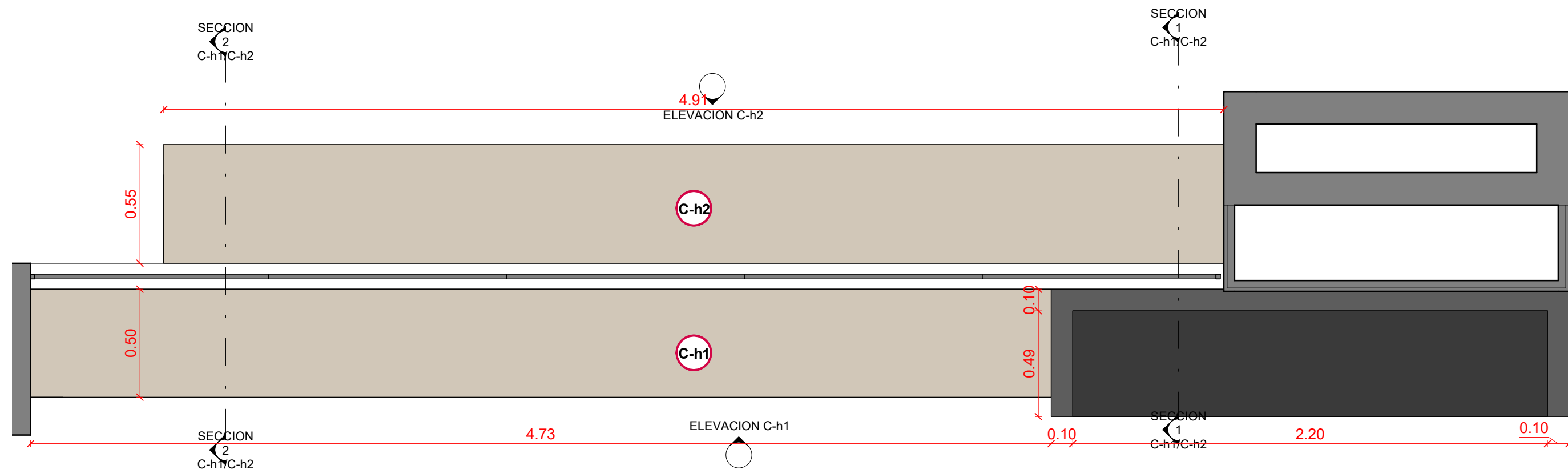

PLANTA C-h1/C-h2  
Escala 1:20

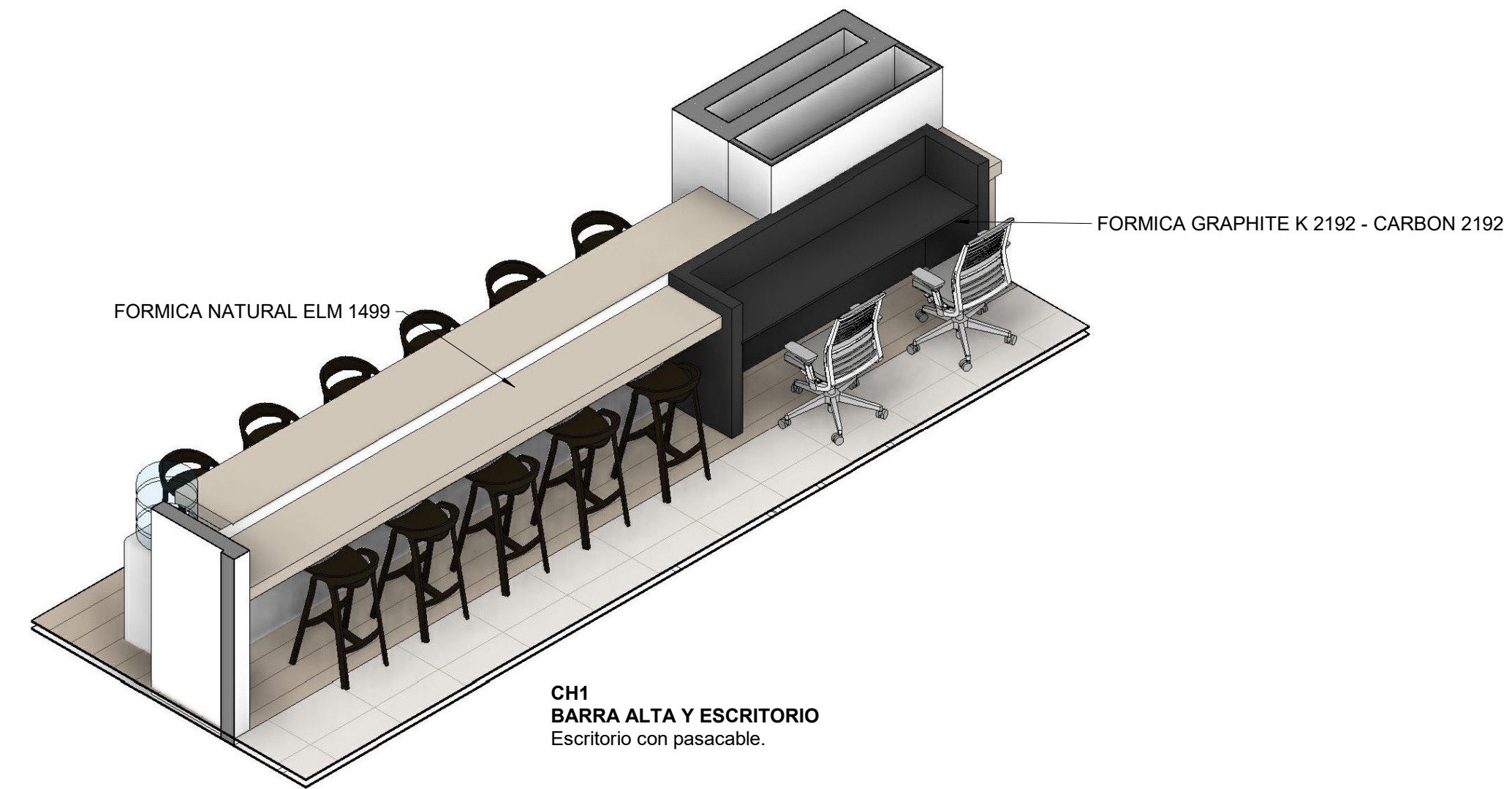

CH1  
BARRA ALTA Y ESCRITORIO  
Escritorio con pasacable.

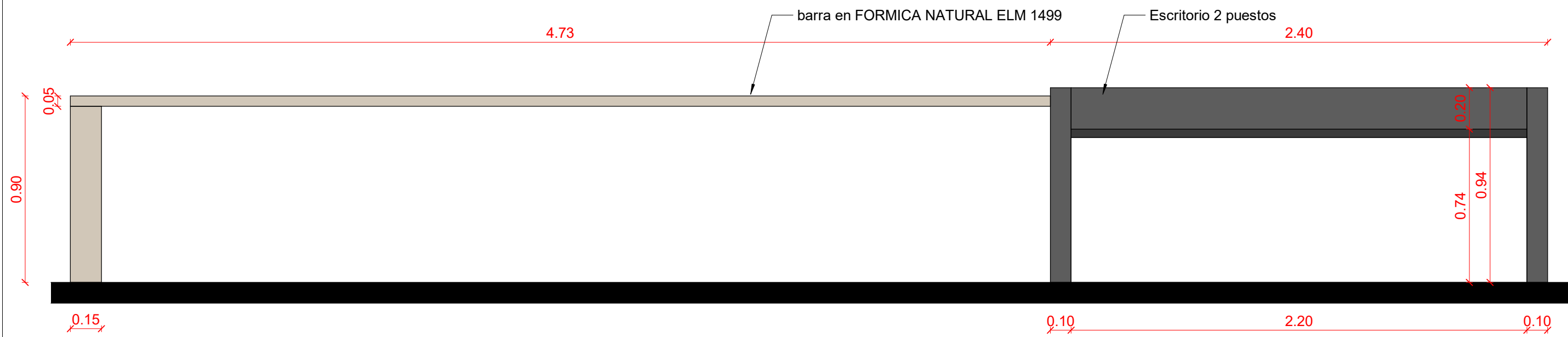

ELEVACION C-h1  
Escala 1:20

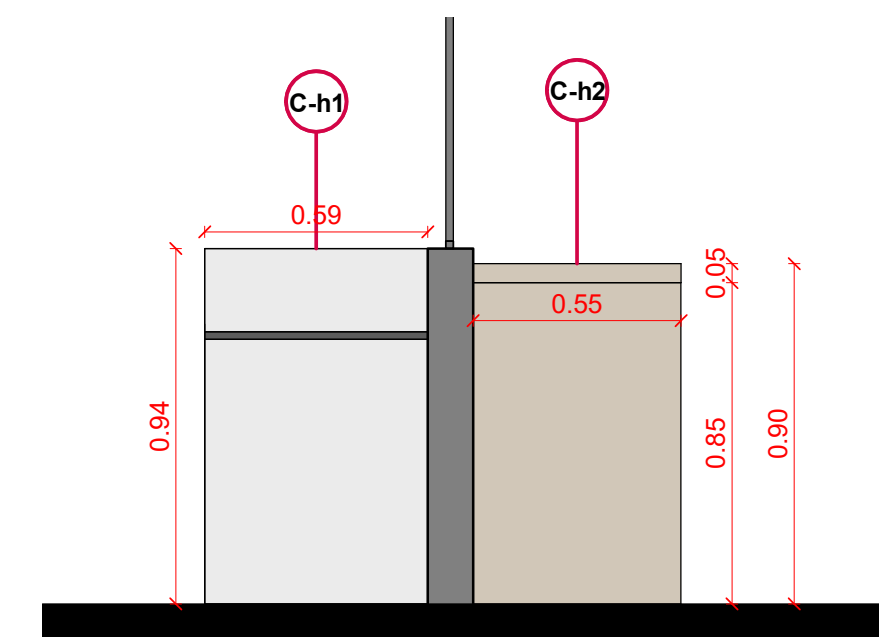

CORTE 1 C-h1/C-h2  
Escala 1:20

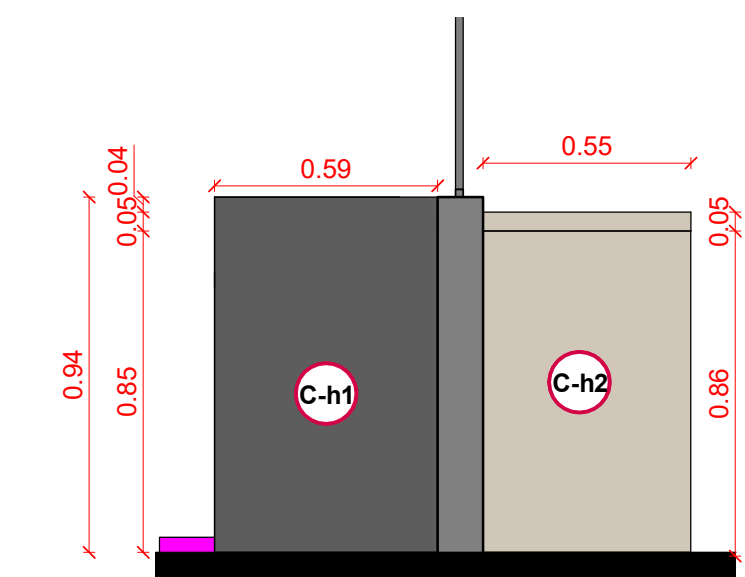

CORTE 2 C-h1/C-h2  
Escala 1:20

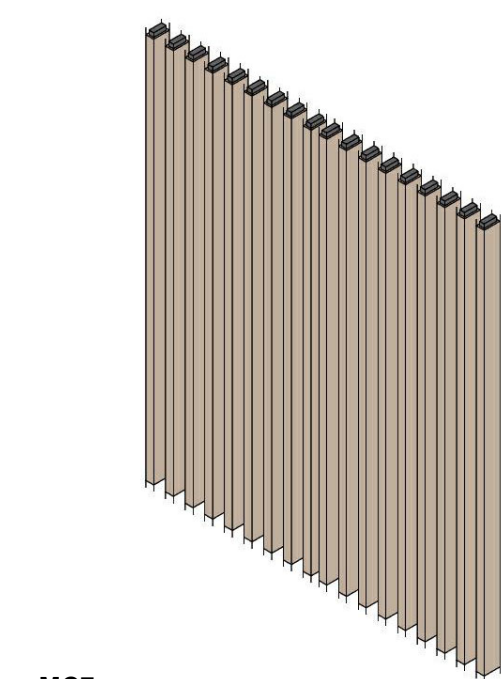

MC7  
DIVISION LISTONES DE  
MADERA.  
Plano de detalle D-000.

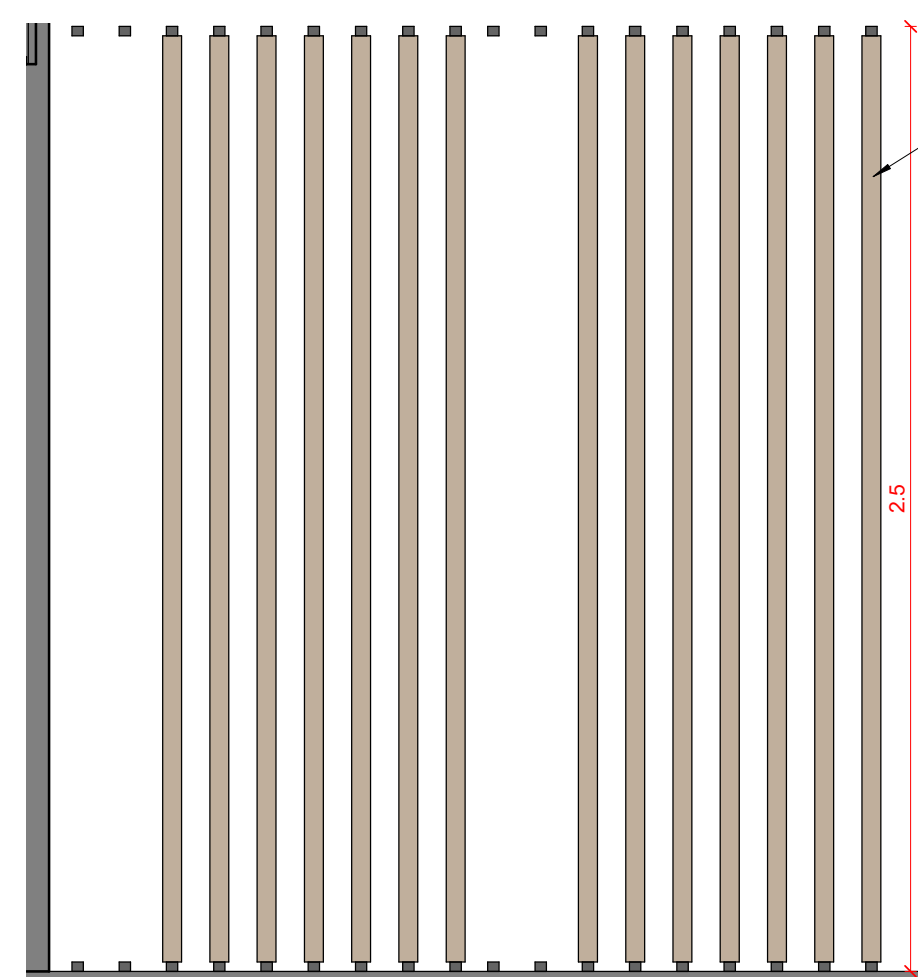

2 - b  
Escala 1:20

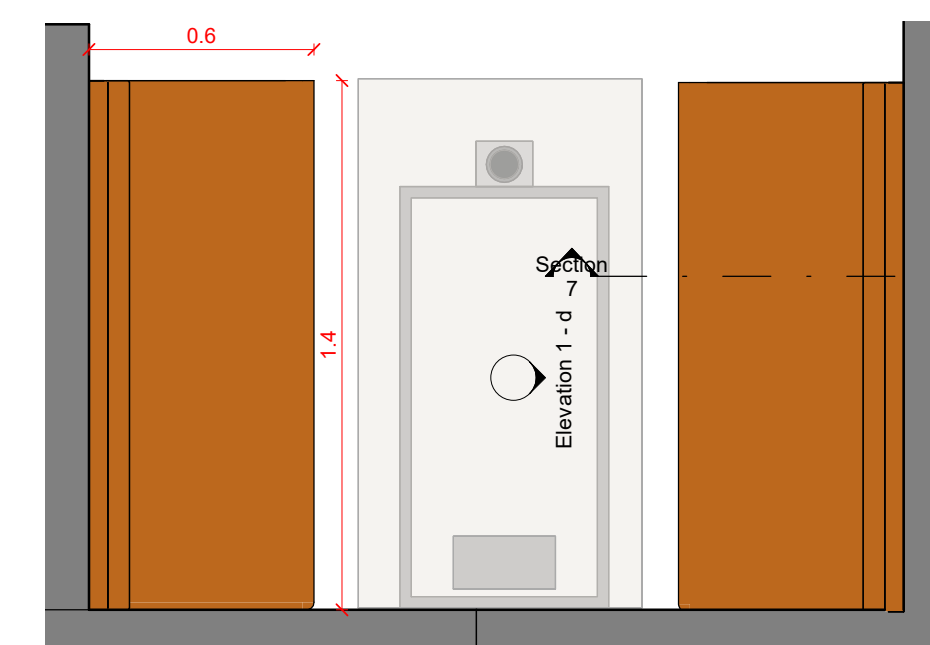

Carpinteria Especial Piso 18 - Callout 1  
Escala 1:20

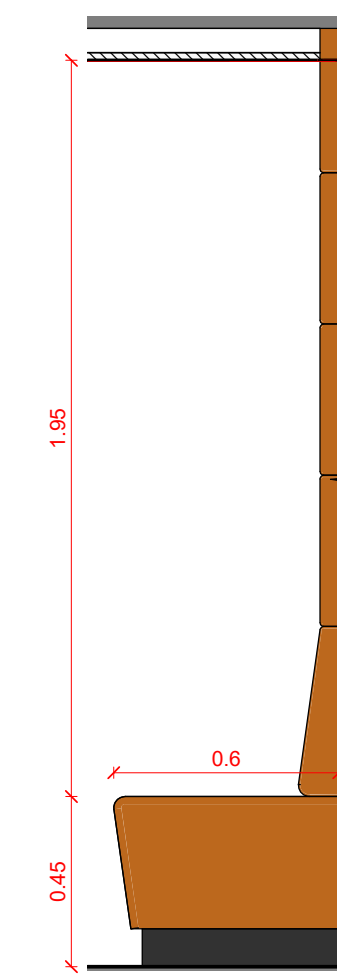

Section 7  
Escala 1:20

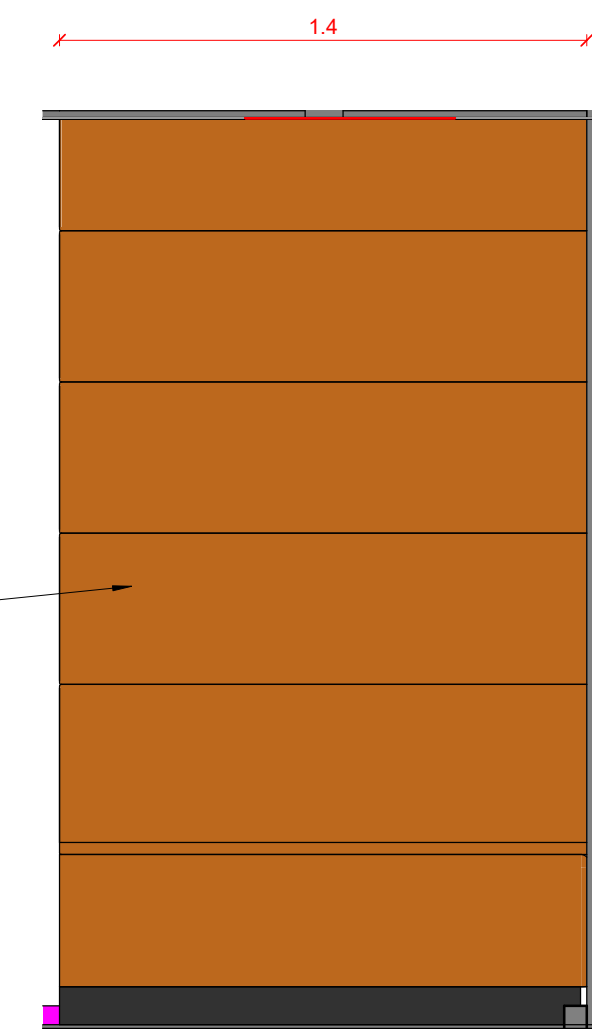

Elevation 1 - d  
Escala 1:20

CARPINTERIA ESPECIAL  
- 1

OFICINAS CCC - V5 C-10

PLANO CARPINTERIA ESPECIAL - 1  
ESCALA 1:20  
FECHA 12/07/22  
Diseñador Designer  
NOTAS -

Todas las medidas se verificarán en obra.

El proyecto y el diseño indicados en este plano son propiedad intelectual de Andres Jaimes Charis. Está prohibida su utilización total o parcial sin su expresa autorización.

LAS SUPERFICIES Y CANTIDADES EXPRESADAS EN ESTOS PLANOS SON REFERENCIALES, EL OFERENTE DEBERA VALIDARLAS COMO PARTE DE SU PROPUESTA.



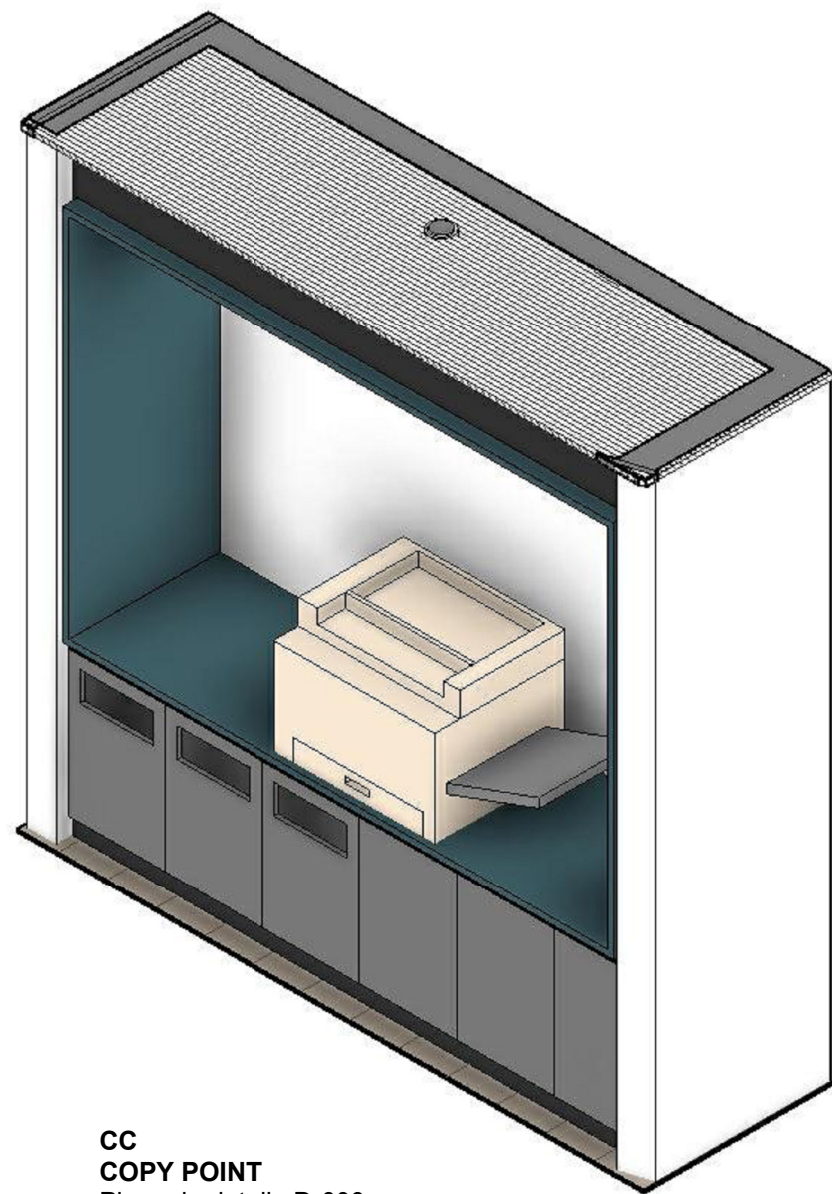

CC  
COPY POINT  
Plano de detalle D-000.

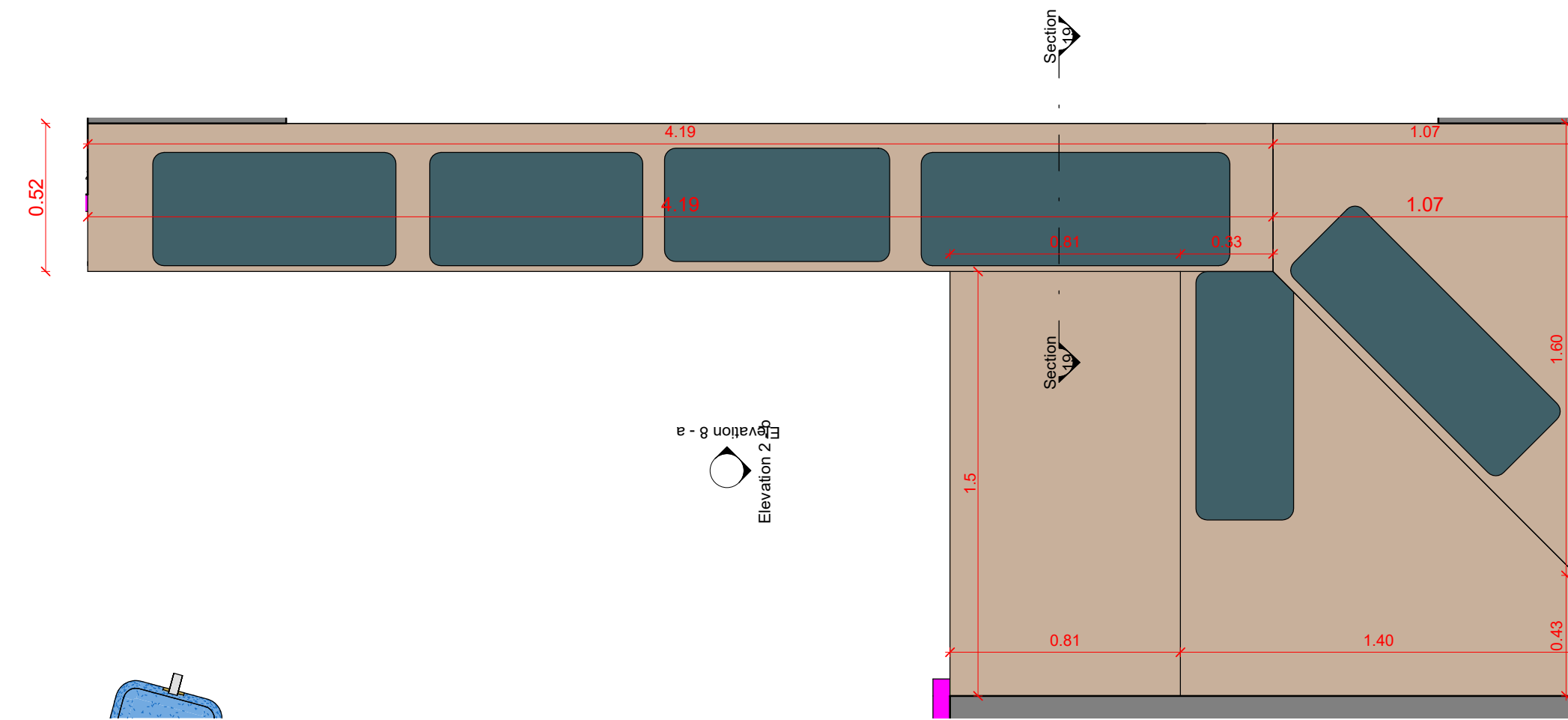

Elevation 2  
Elevation 2  
Elevation 2

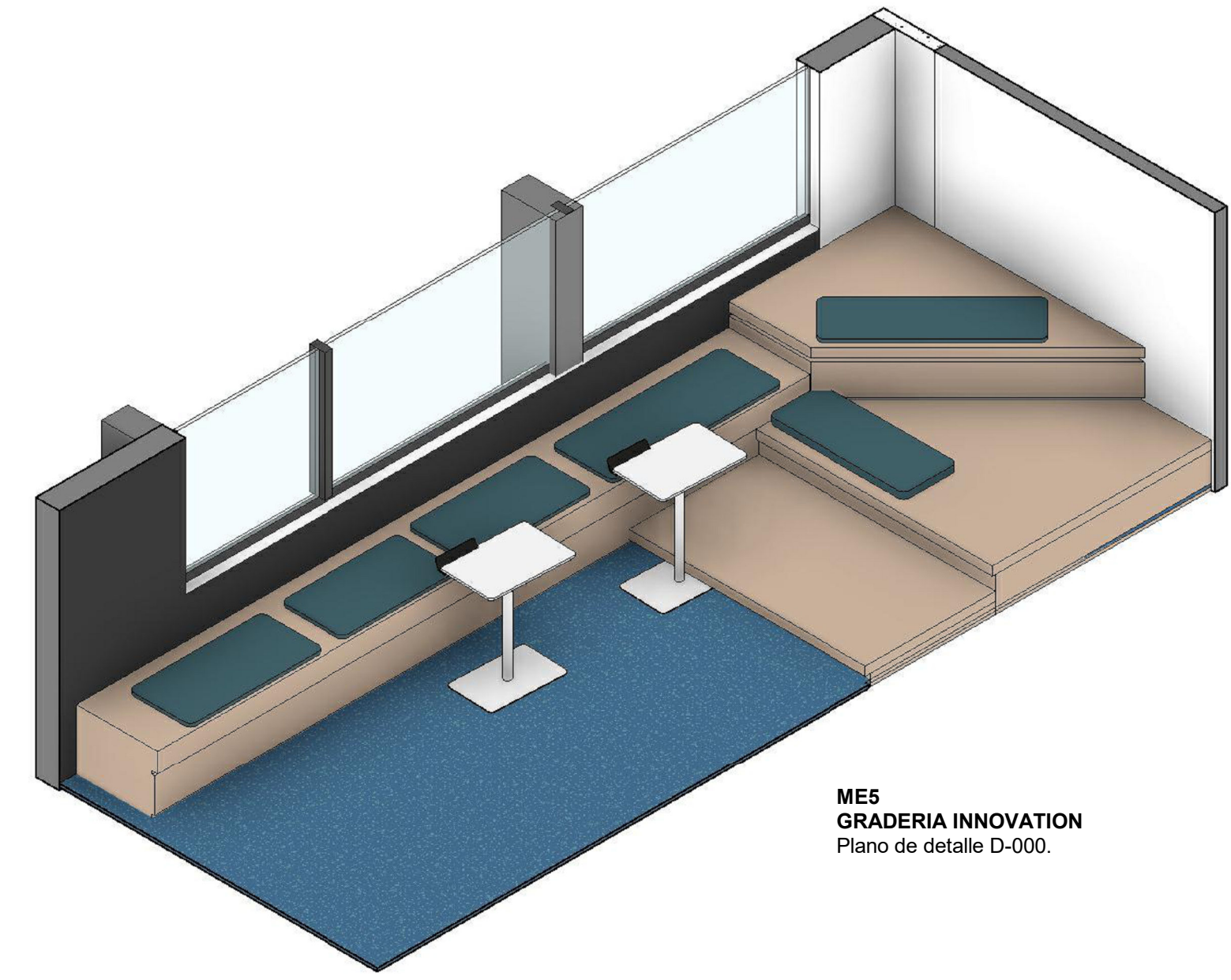

ME5  
GRADERIA INNOVATION  
Plano de detalle D-000.

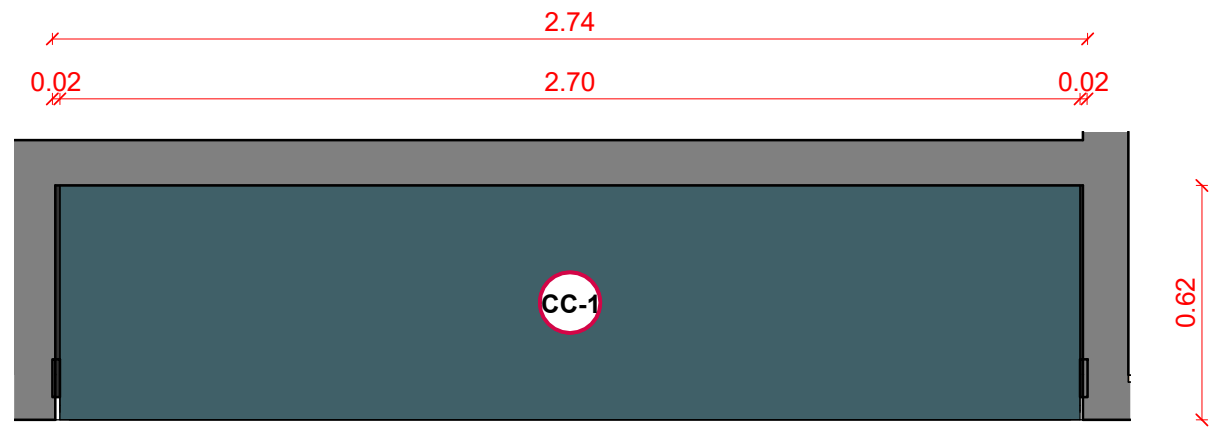

PLANTA CC-3  
Escala 1:20

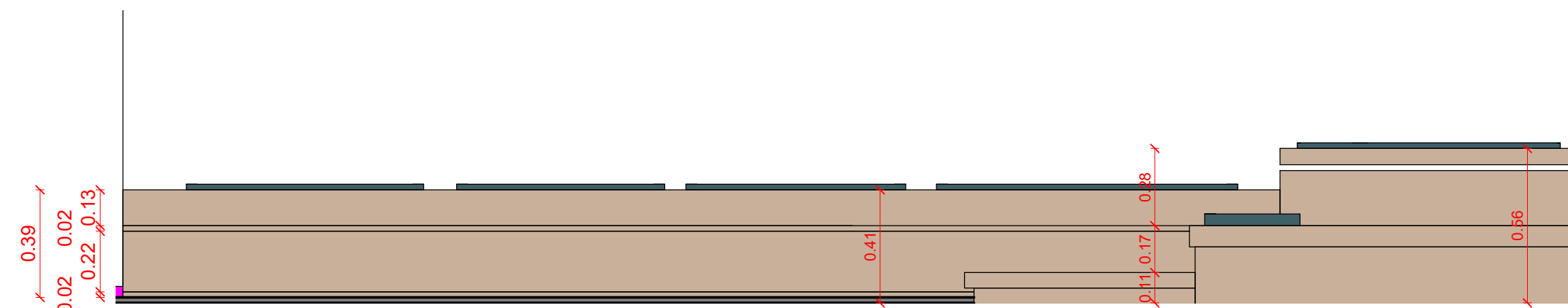

Section 20  
Escala 1:20



Section 19  
Escala 1:20

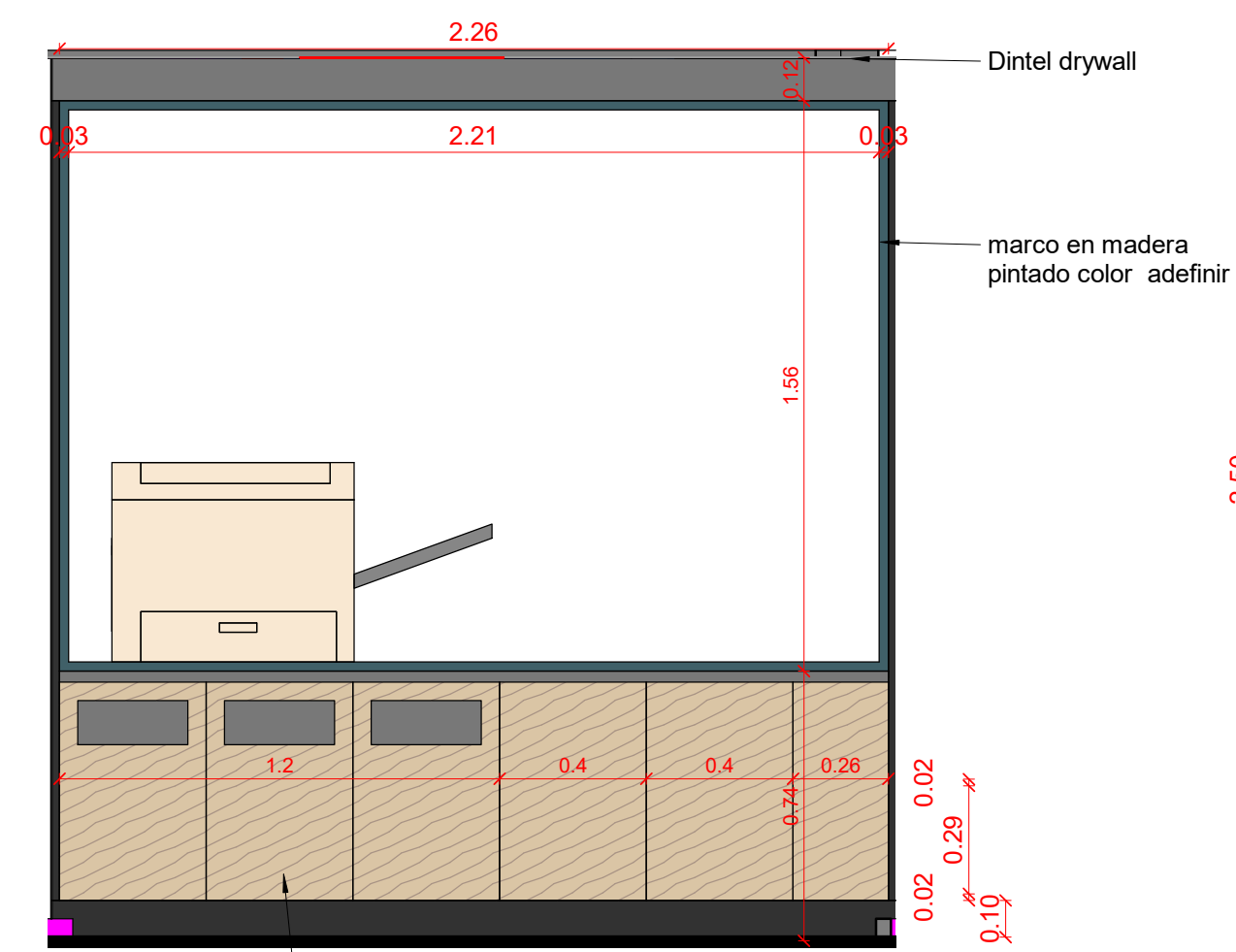
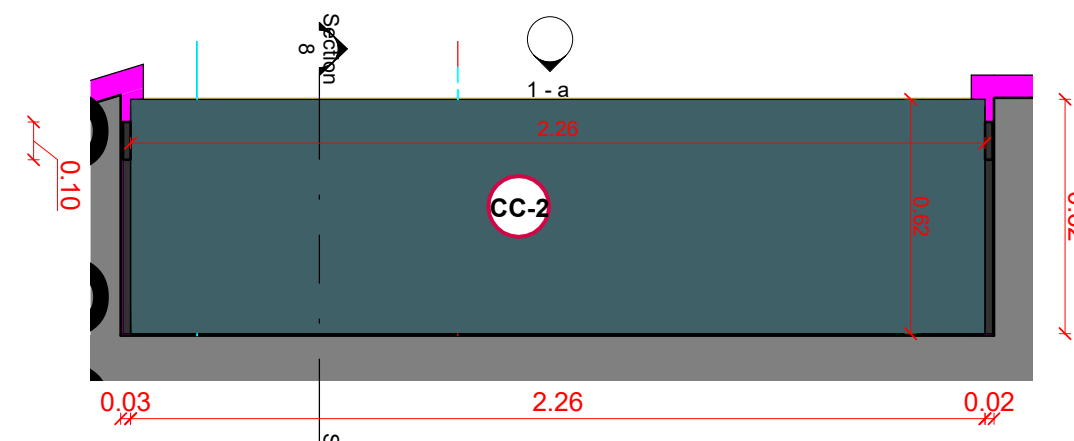

ELEVACION CC-2  
Escala 1:20

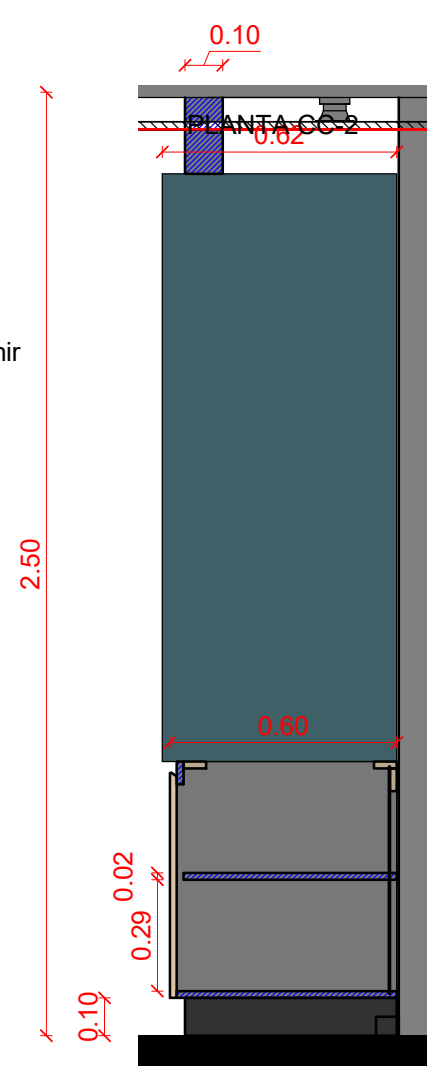

CORTE CC-2  
Escala 1:20

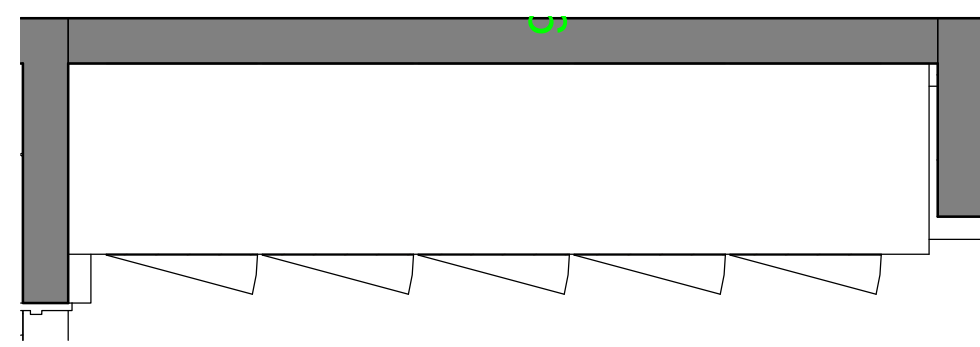

PLANTA CL-b  
Escala 1:20

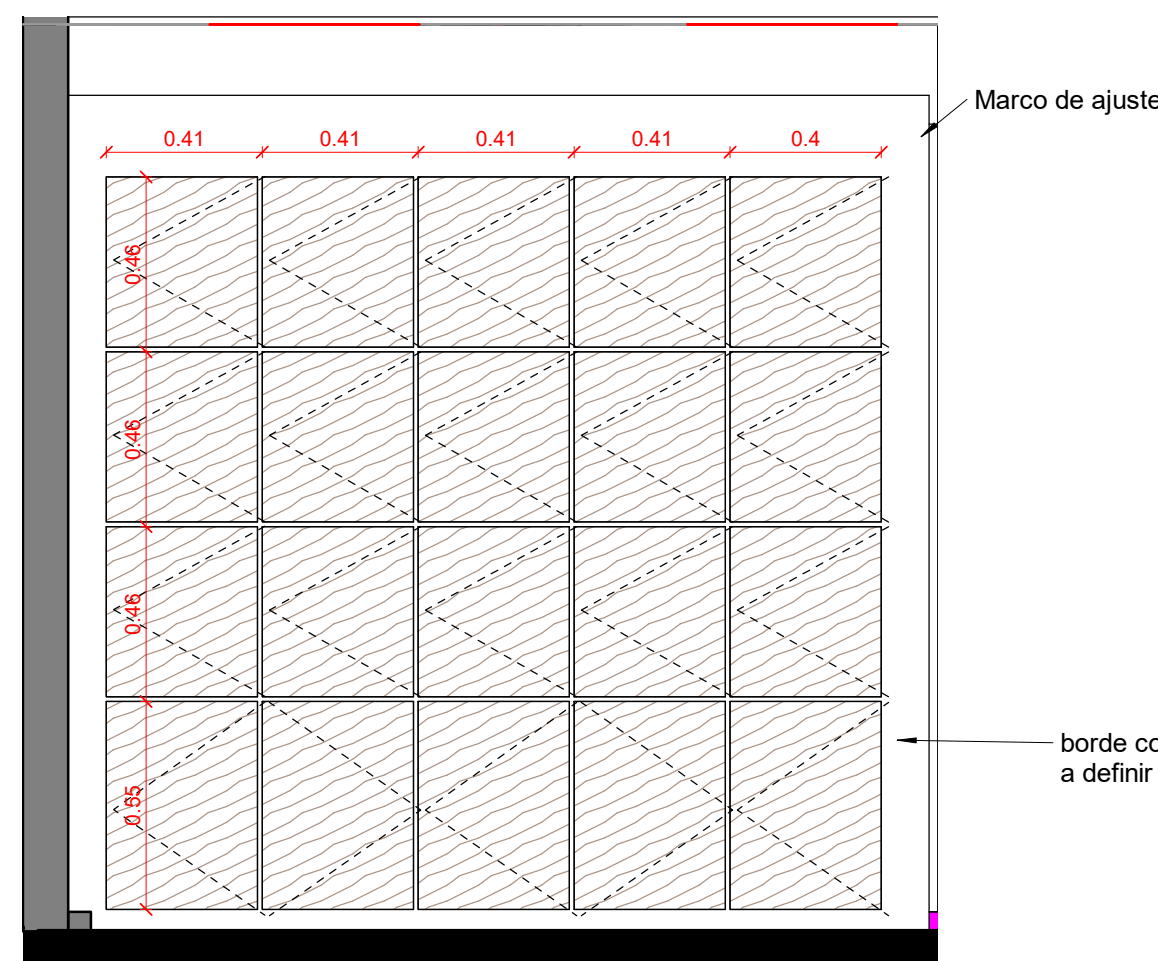

ELEVACION CL-a  
Escala 1:20

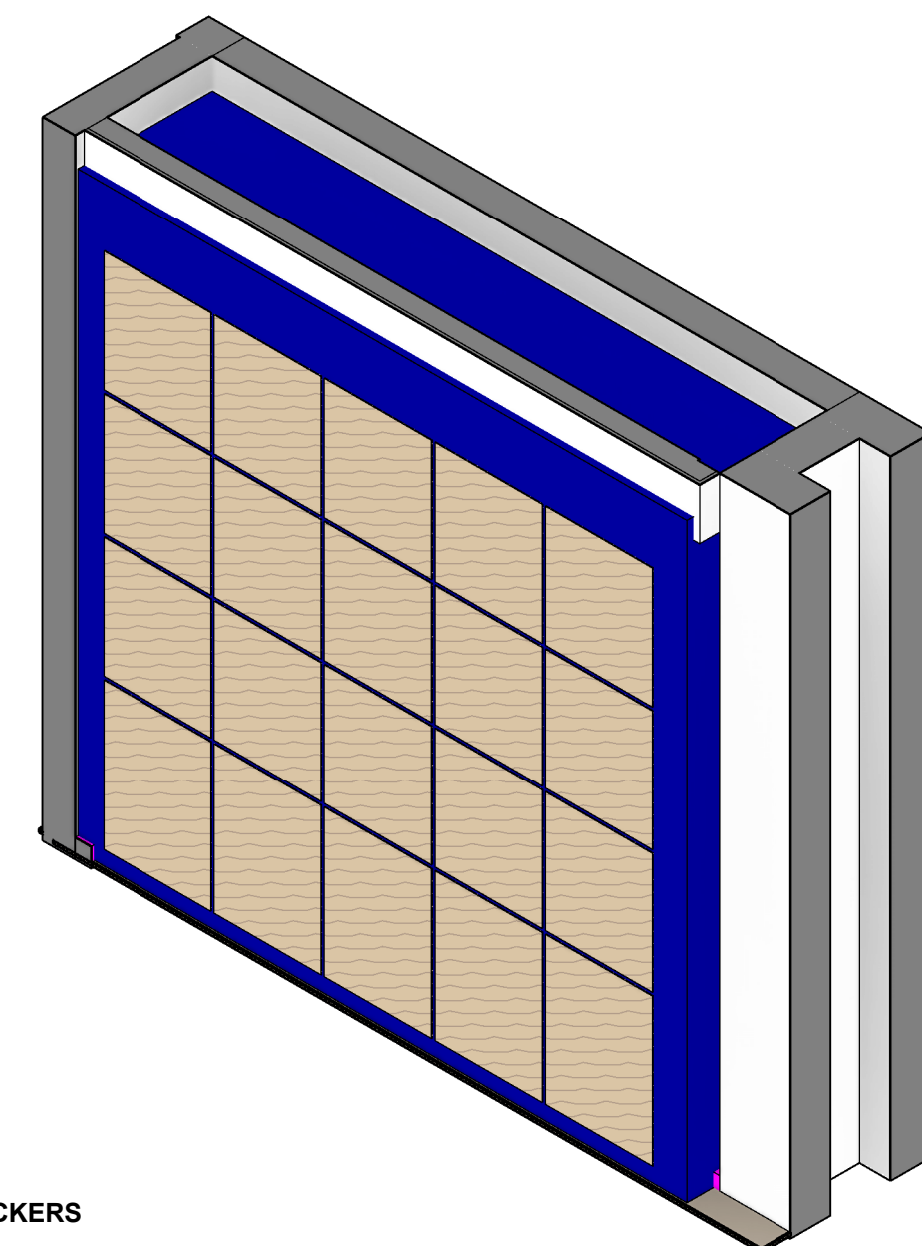

CL  
LOCKERS

CARPINTERIA ESPECIAL  
- 2

OFICINAS CCC - V5 c-11

PLANO CARPINTERIA ESPECIAL - 2  
ESCALA 1:20  
FECHA 11/01/22  
Diseñador Diseñador  
NOTAS -

Todas las medidas se verificarán en obra.

El proyecto y el diseño indicados en este plano son propiedad intelectual de Andres Jaimes Charris. Está prohibida su utilización total o parcial sin su expresa autorización.

LAS SUPERFICIES Y CANTIDADES EXPRESADAS EN ESTOS PLANOS SON REFERENCIALES, EL OFERENTE DEBERA VALIDARLAS COMO PARTE DE SU PROPUESTA.



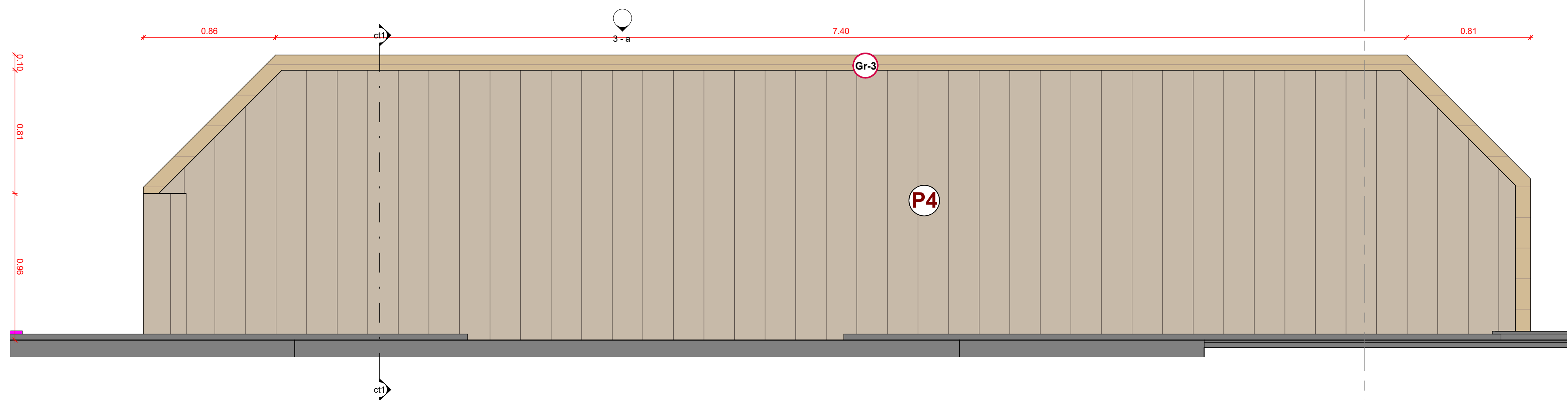

Planta - Cb - Tarima  
Escala 1:20

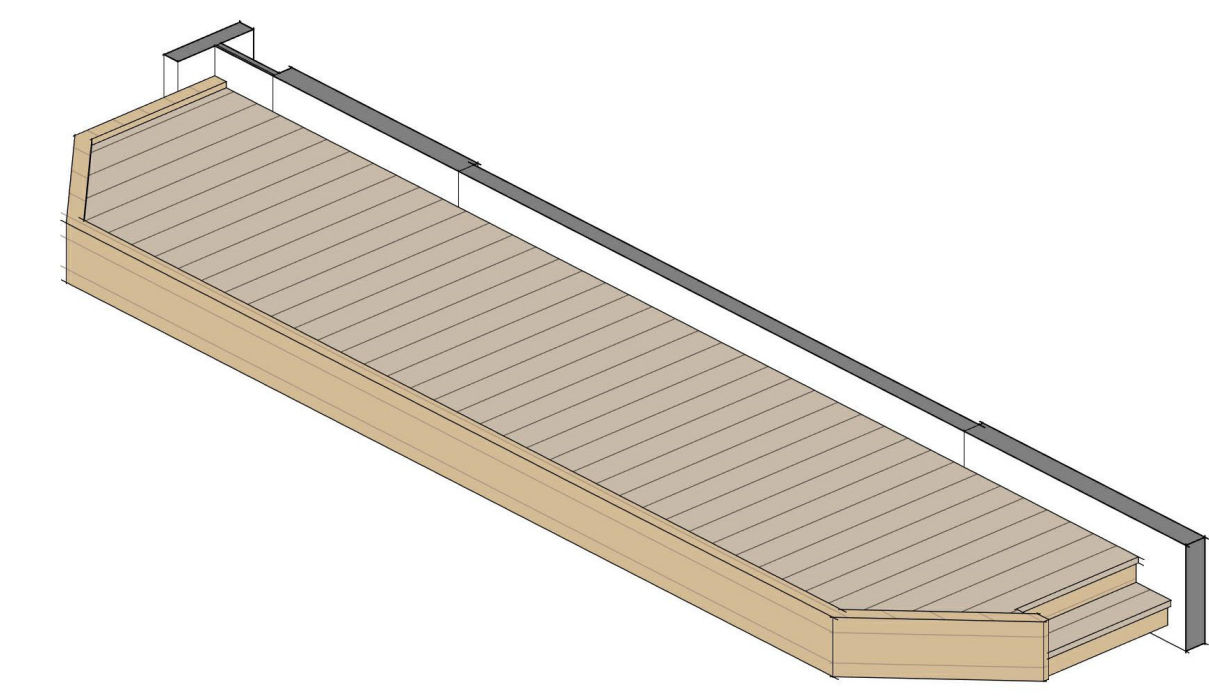

Cb-T  
TARIMA AUDITORIO

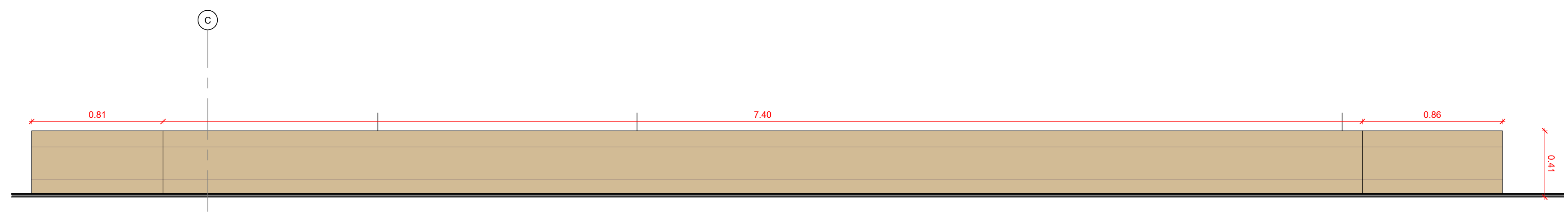

Gr-2  
TARIMA AUDITORIO  
Plano de detalle C-12.

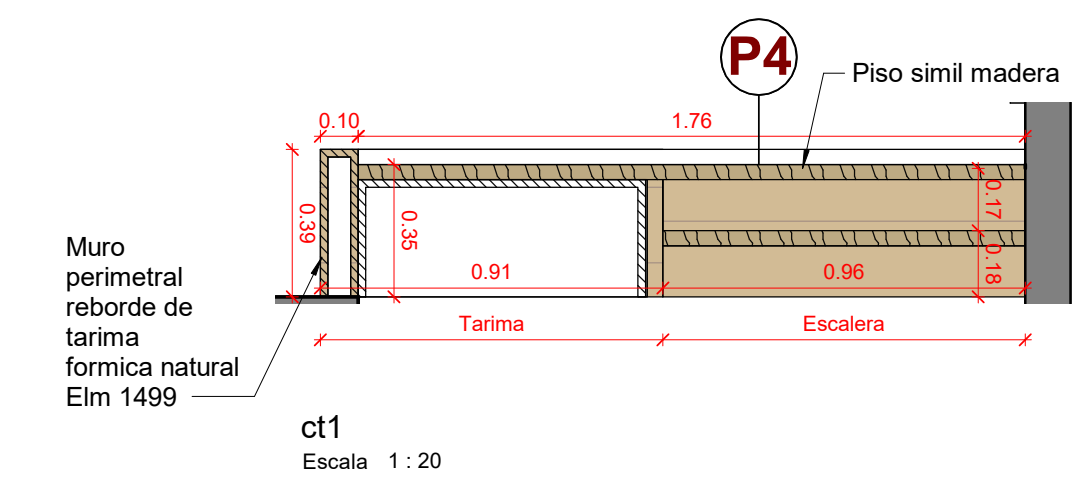

ct1  
Escala 1:20

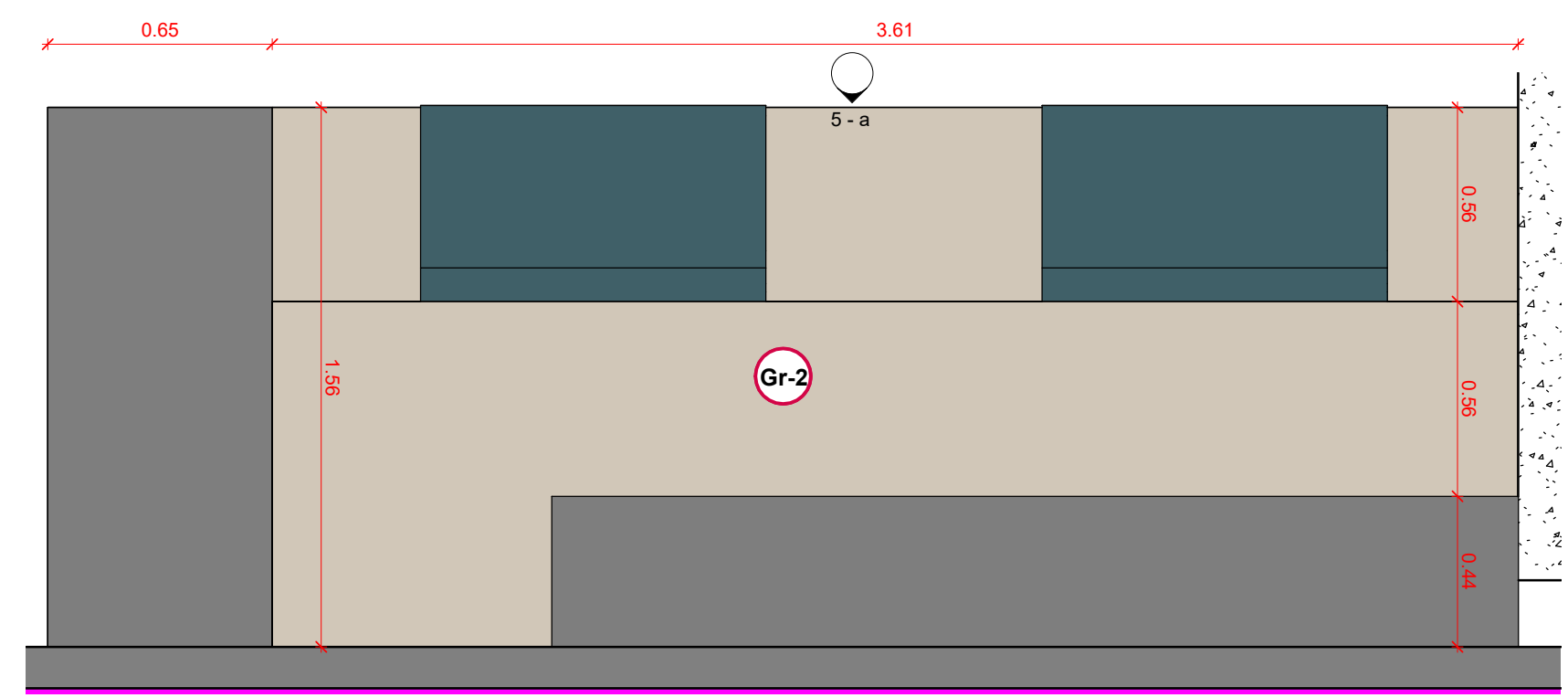

Planta - ME-4 Graderia  
Escala 1:20

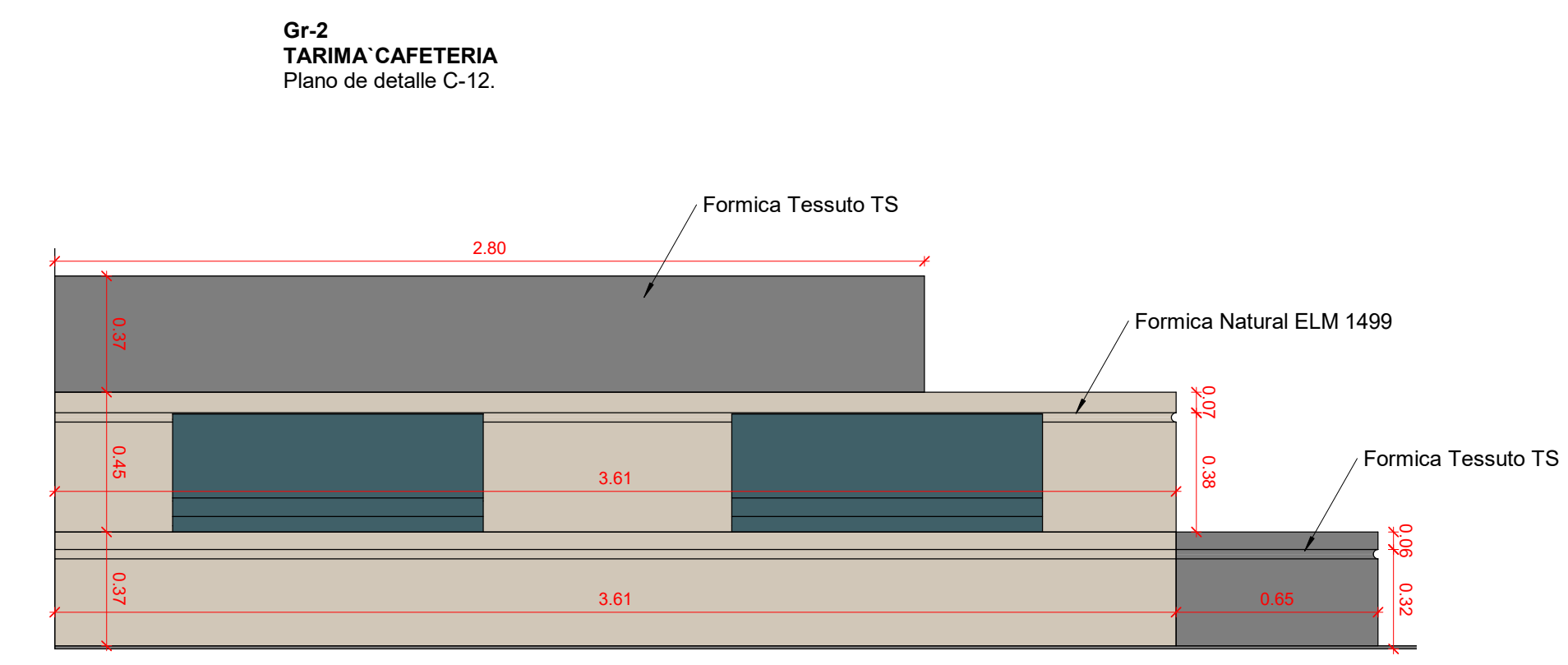

5 - a  
Escala 1:20

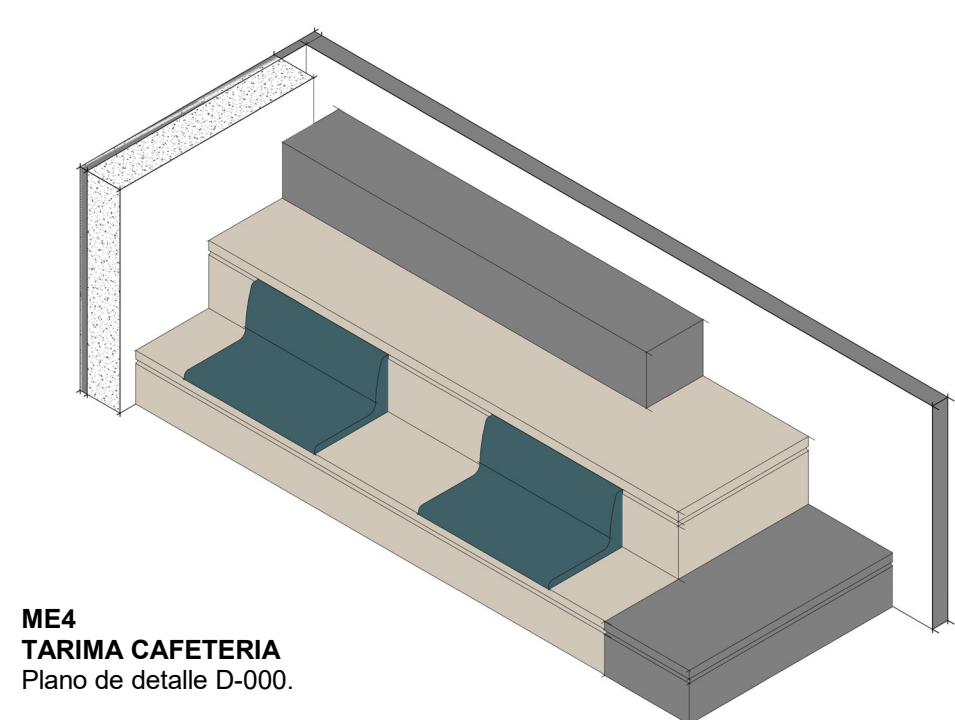

ME4  
TARIMA CAFETERIA  
Plano de detalle D-000.

CARPINTERIA ESPECIAL  
- 3

OFICINAS CCC - V5 C-12

PLANO CARPINTERIA ESPECIAL - 3  
ESCALA 1:20  
FECHA 12/07/22  
Diseñador Designer  
NOTAS -

Todas las medidas se verificarán en obra.

El proyecto y el diseño indicados en este plano son propiedad intelectual de Andres Jaimes Charis. Está prohibida su utilización total o parcial sin su expresa autorización.

LAS SUPERFICIES Y CANTIDADES EXPRESADAS EN ESTOS PLANOS SON REFERENCIALES, EL OFERENTE DEBERA VALIDARLAS COMO PARTE DE SU PROPUESTA.



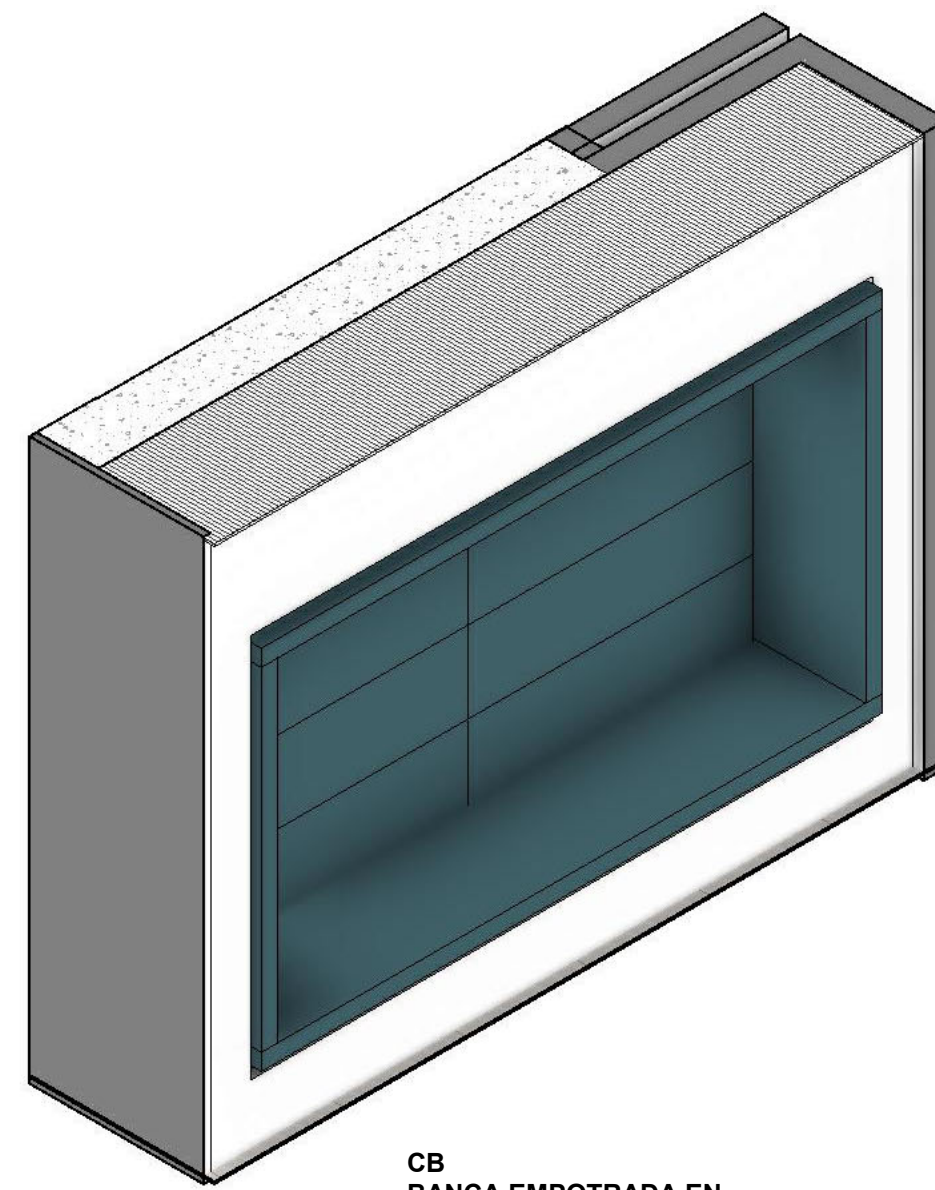
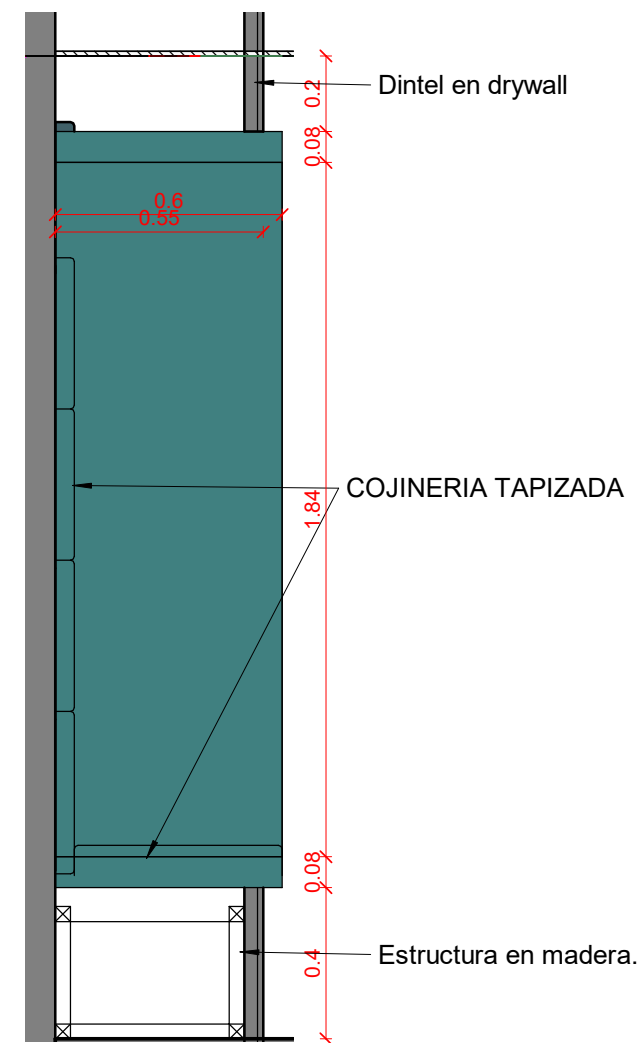
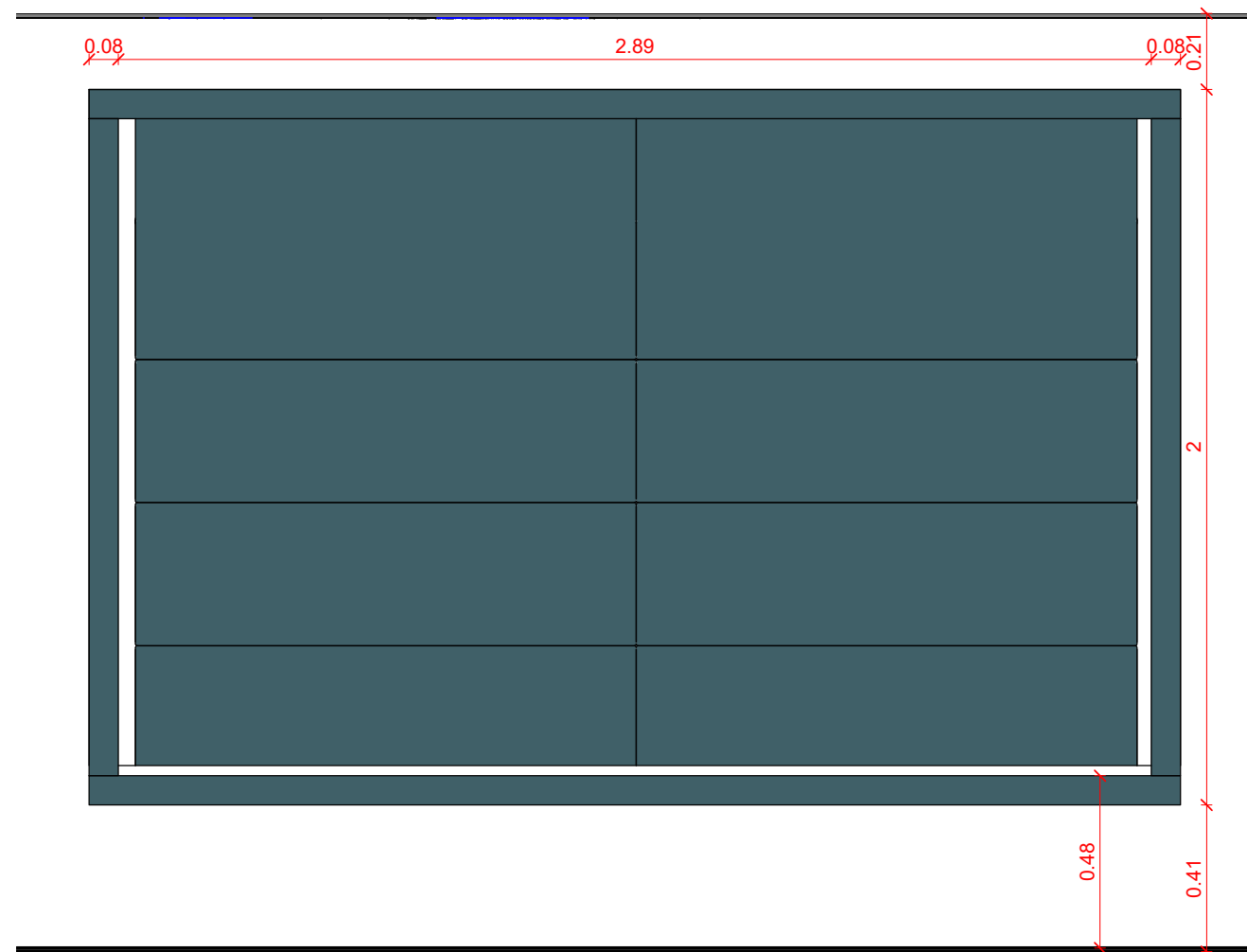

CB  
BANCA EMPOTRADA EN  
PARED  
Imagen referencial.

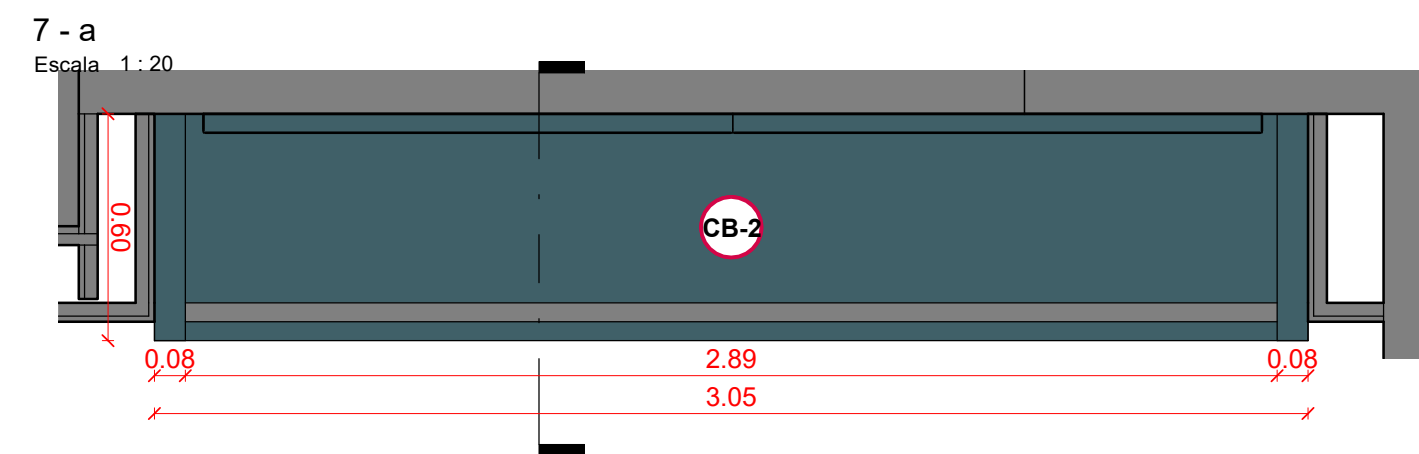

CB  
BANCA EMPOTRADA EN  
PARED

S-2  
SOFA CAFETERIA P19

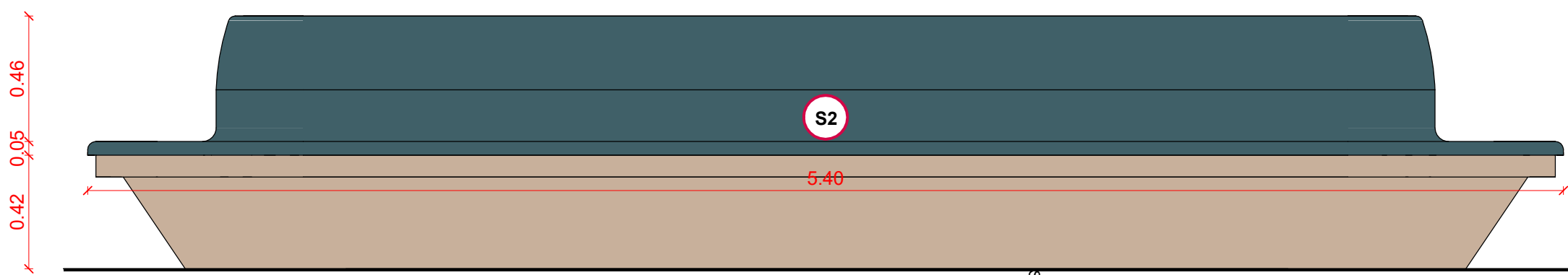

ELEVACION ME-1  
Escala 1:20

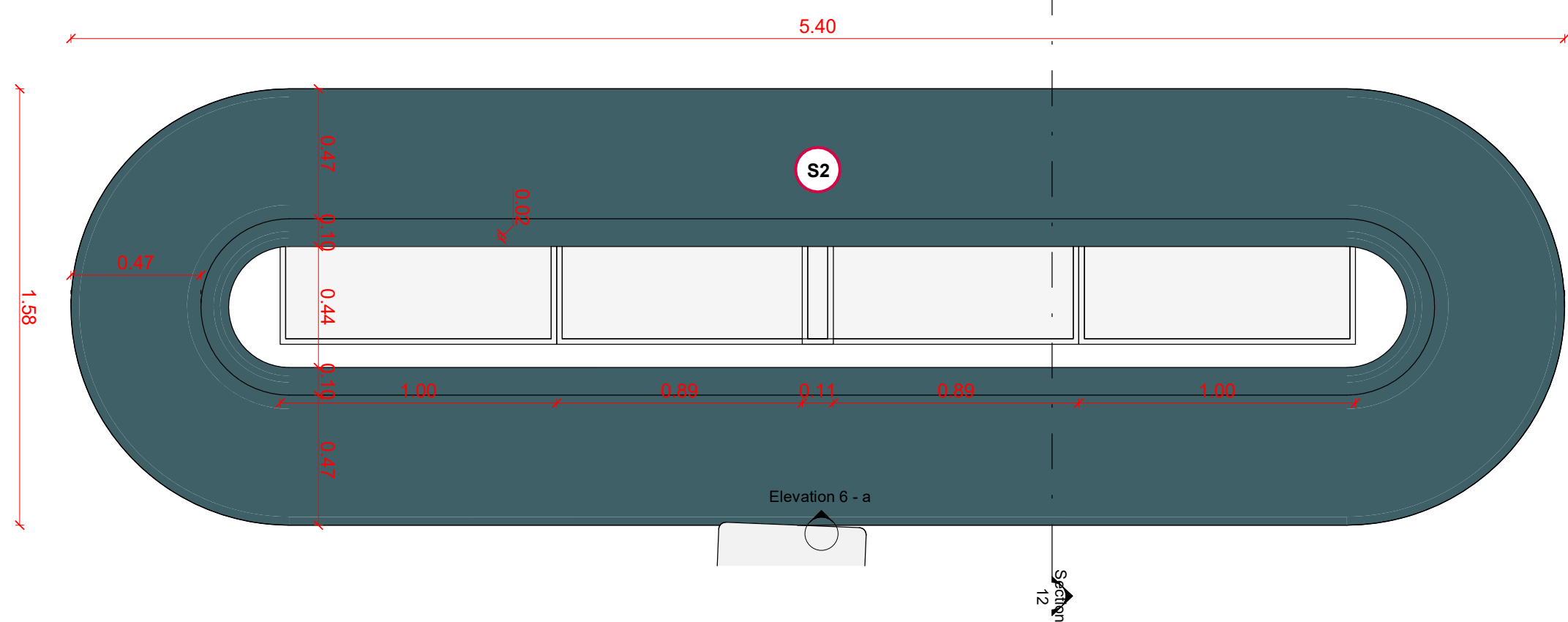

Elevation 6 - a

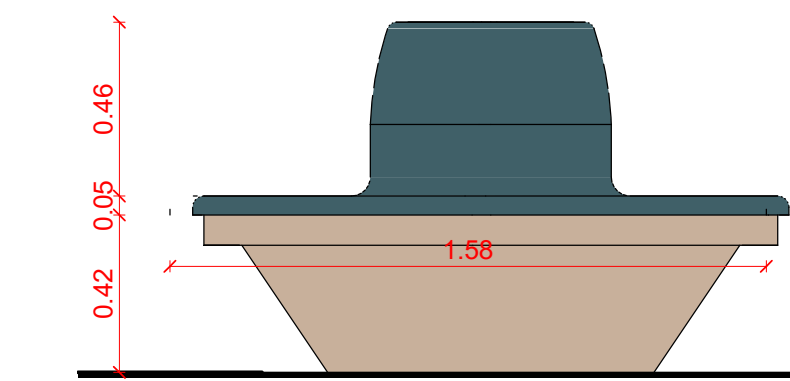

CORTE ME-1  
Escala 1:20

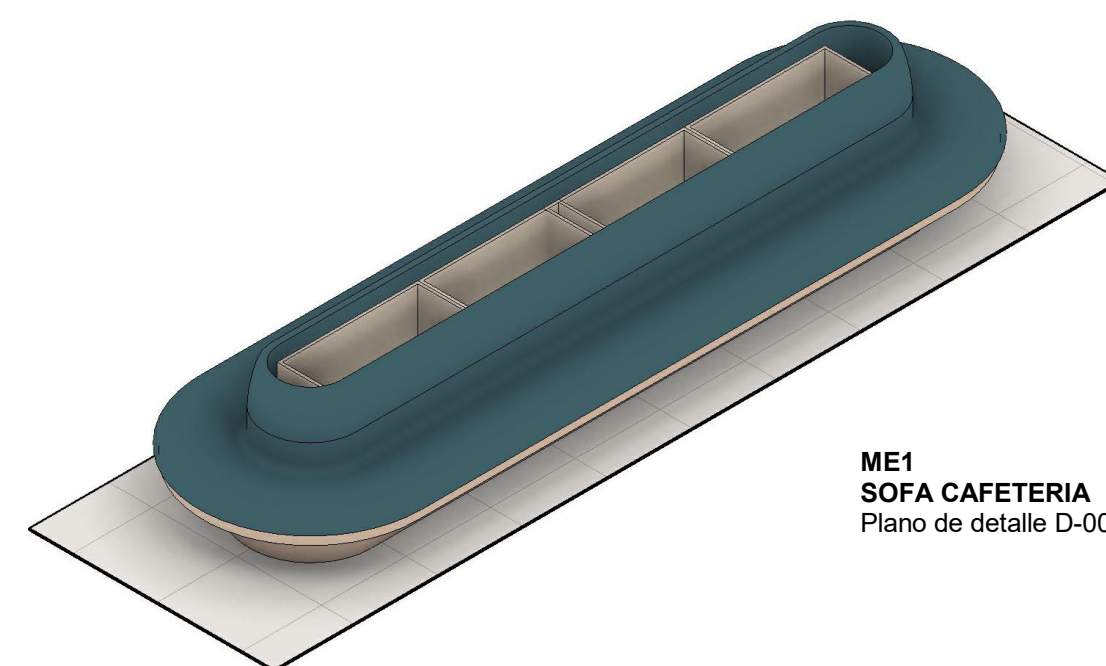

ME1  
SOFA CAFETERIA  
Plano de detalle D-000.

S-1  
SOFA CAFETERIA P20

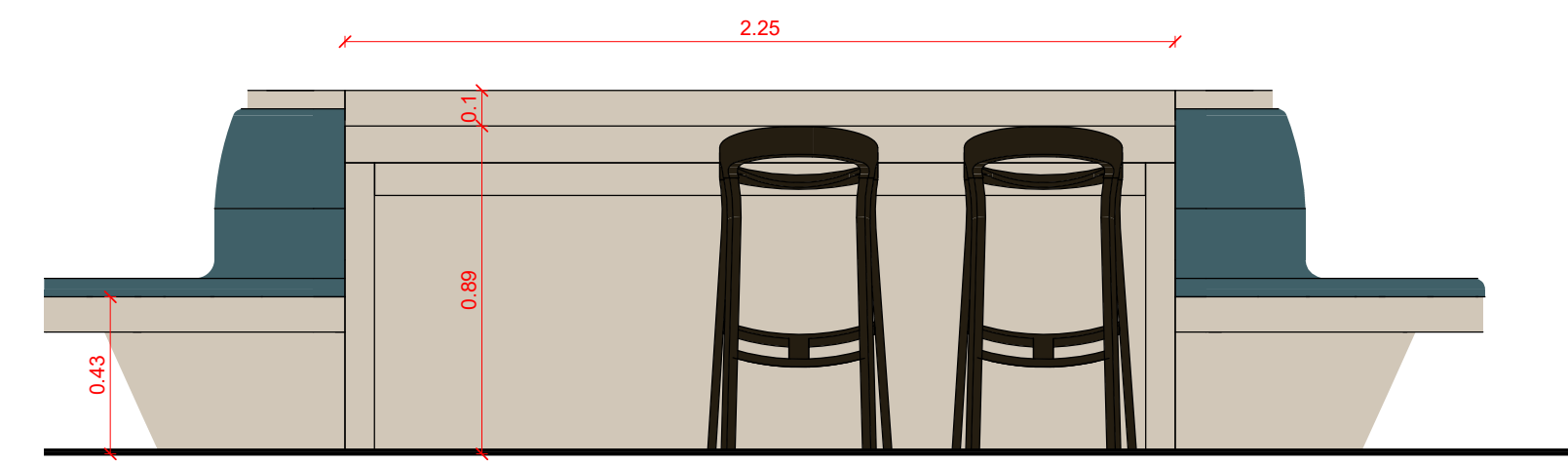

Section 1  
Escala 1:20

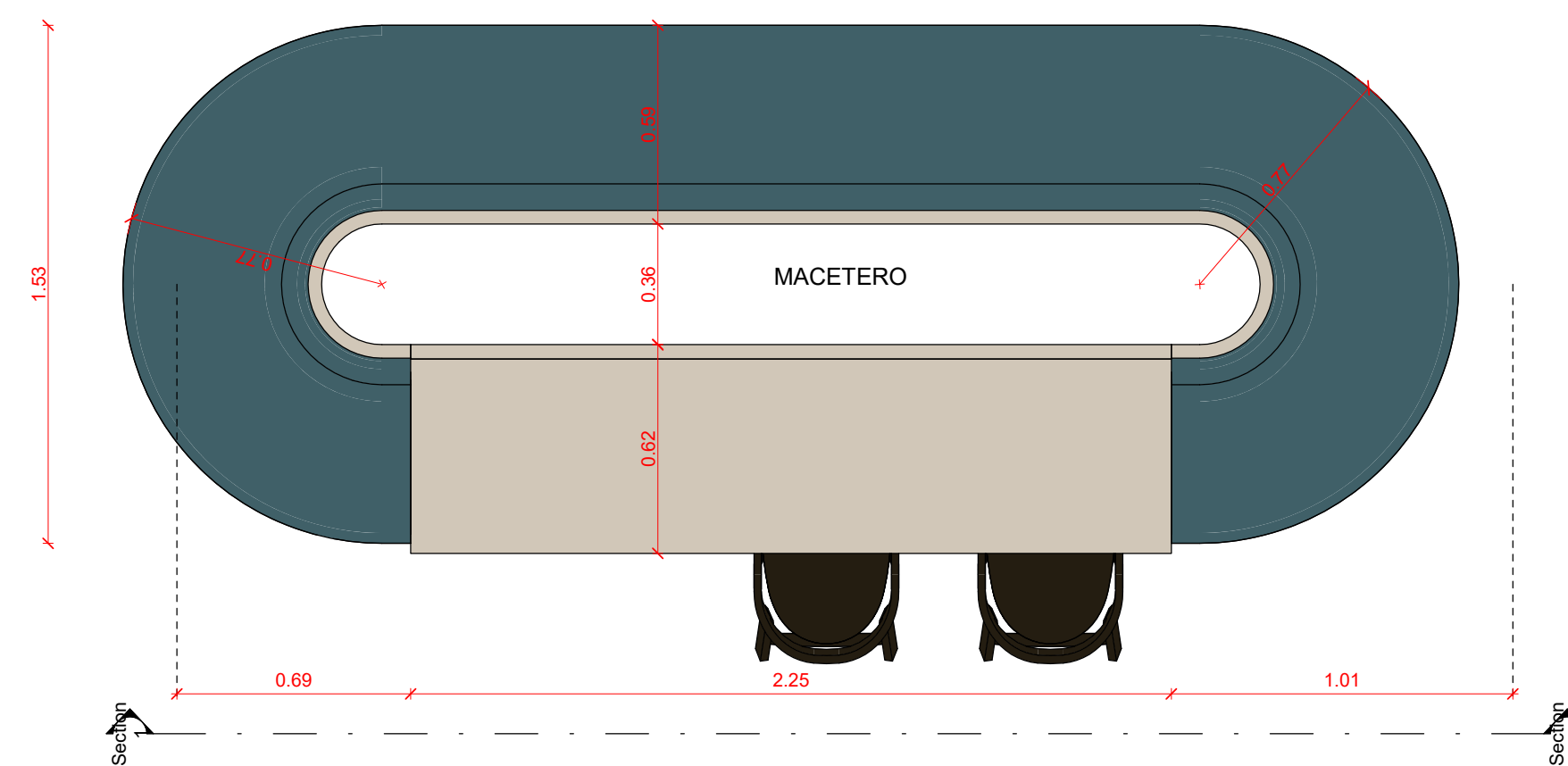



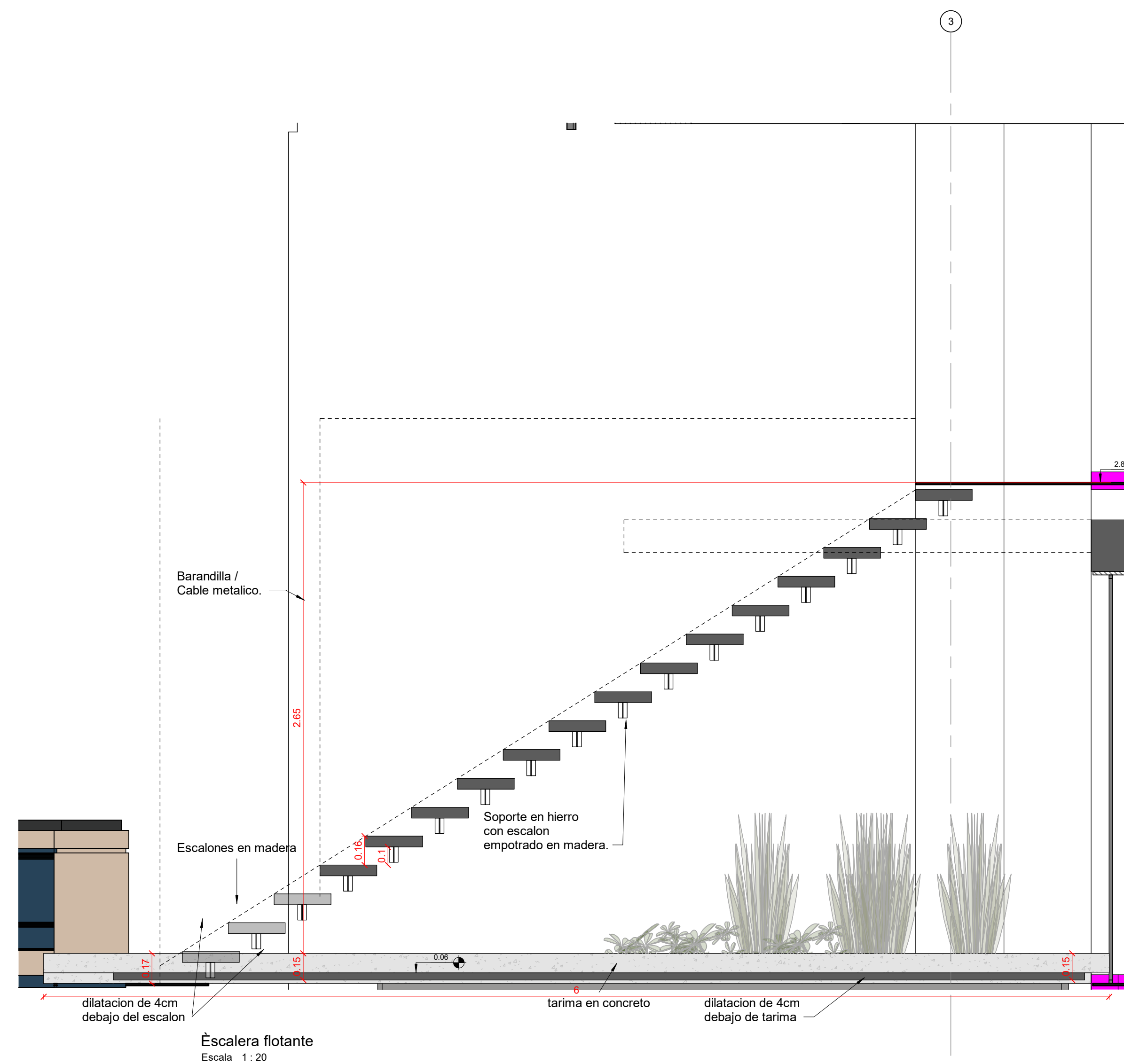
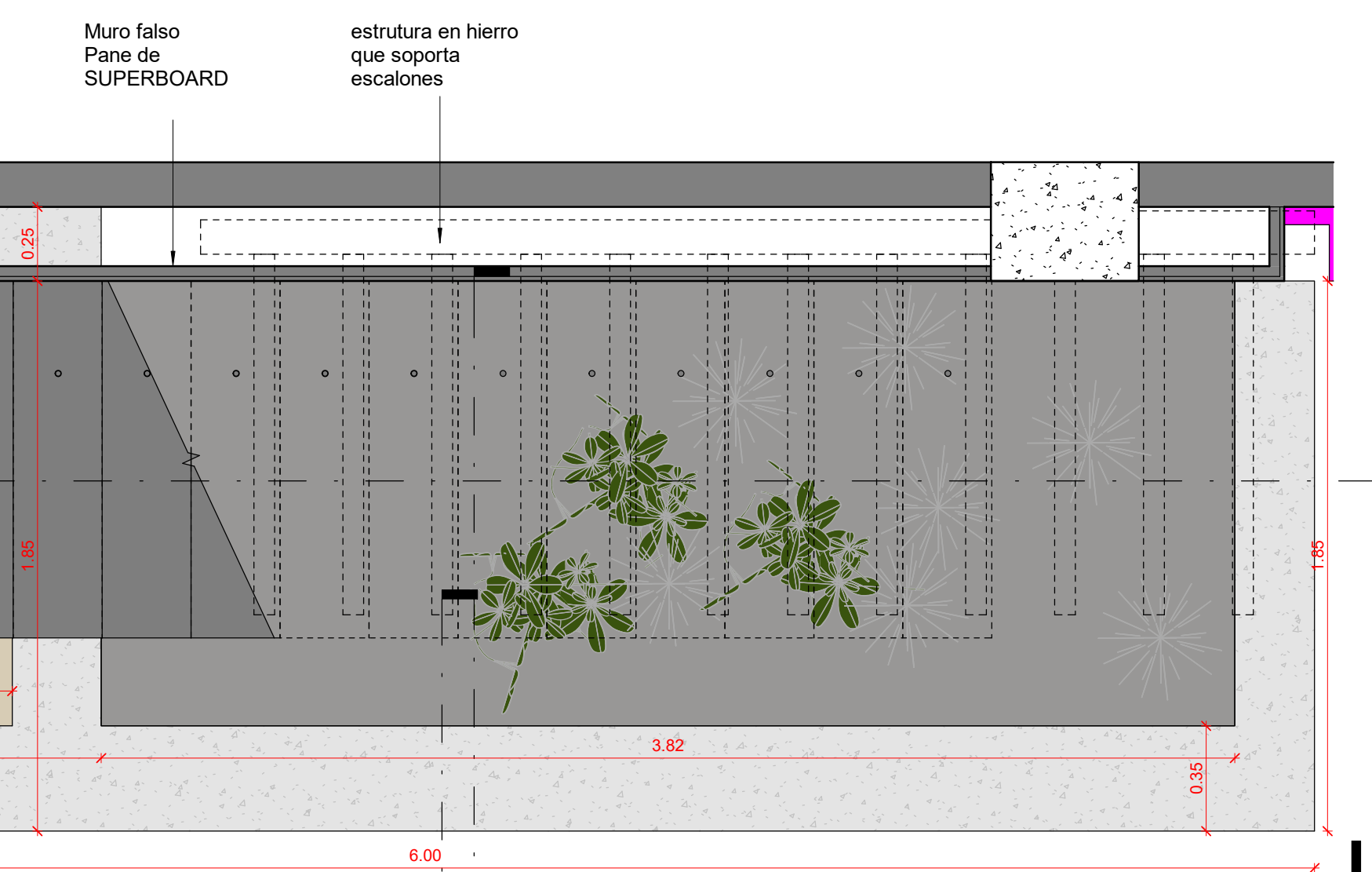
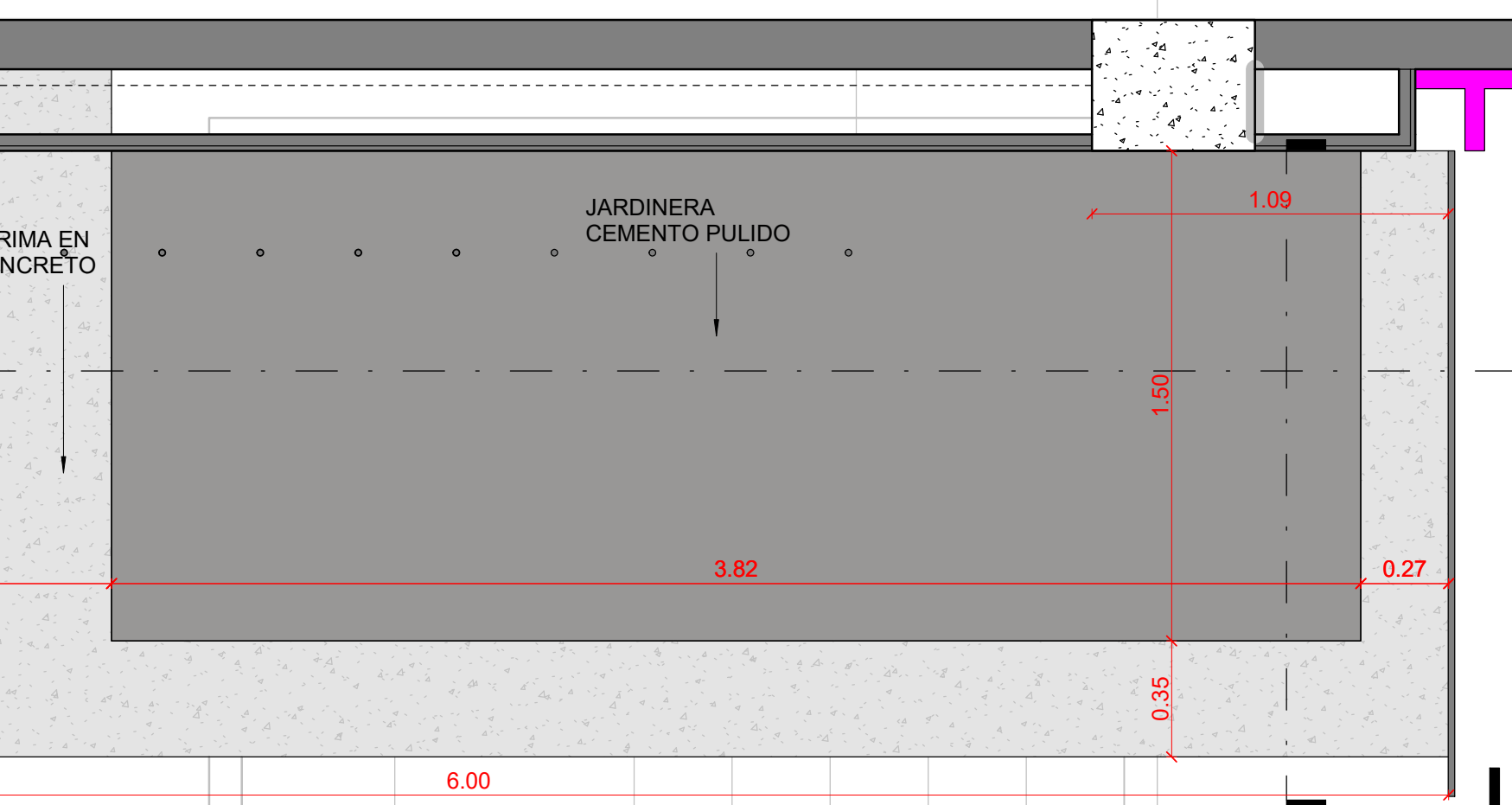
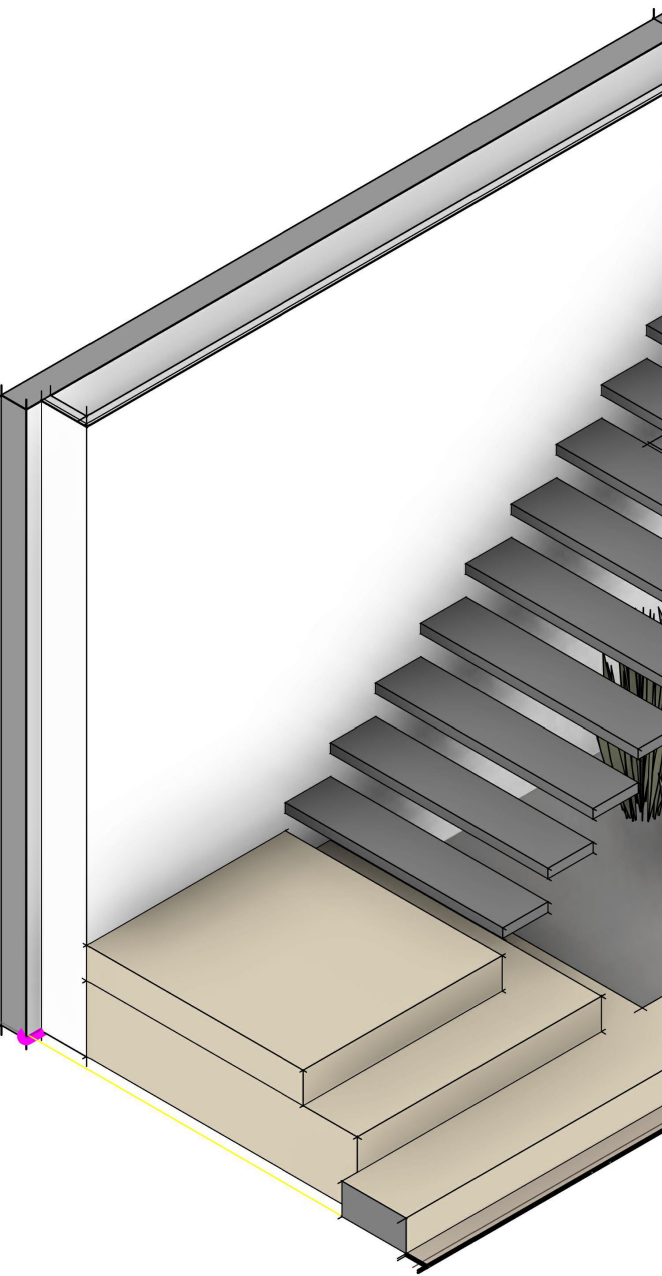

ESCALERA MEZANINE

OFICINAS CCC - V5 C-15

PLANO ESCALERA MEZANINE  
 ESCALA 1: 20  
 FECHA 04/21/23  
 Diseñador Diseñador  
 NOTAS -

Todas las medidas se verificarán en obra.

El proyecto y el diseño indicados en este plano son propiedad intelectual de Andres Jaimes Charis. Está prohibida su utilización total o parcial sin su expresa autorización.

LAS SUPERFICIES Y CANTIDADES EXPRESADAS EN ESTOS PLANOS SON REFERENCIALES. EL OFERENTE DEBERA VALIDARLAS COMO PARTE DE SU PROPUESTA.