

CORTE 1 - P1
Escala: 1:30

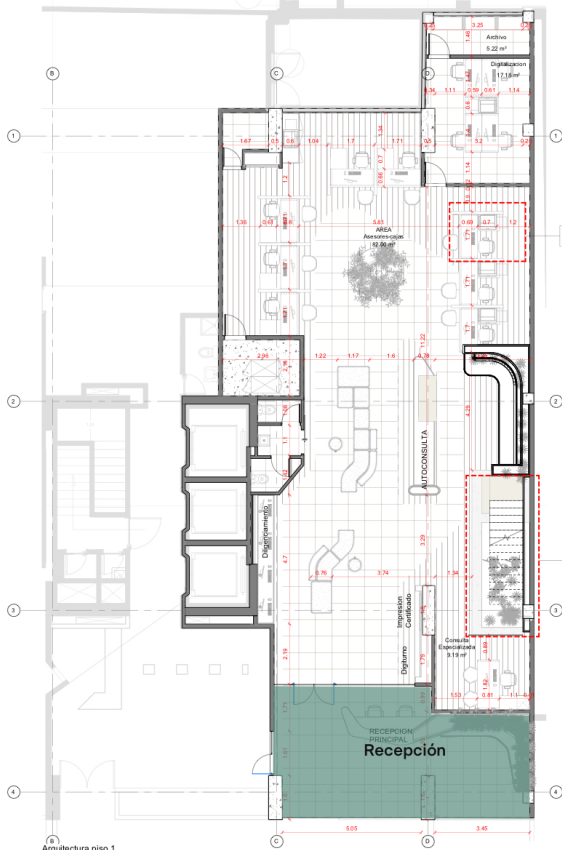

CORTE 2 - P1
Escala: 1:30



Arquitectura piso 1
Escala: 1:75

ÁREAS PISO 1		
Número	Nombre	Área
1-01	Recepción	146.79
1-02	AREA Asesores-cajas	82.00
1-03	Consulta Especializada	9.19
1-04	Digitalización	17.18
1-05	Archivo	5.22
1-06	WC	5.20
1-07	C. Técnico	5.73

VER PLANO DETALLE C-07

VER PLANO DETALLE C-15

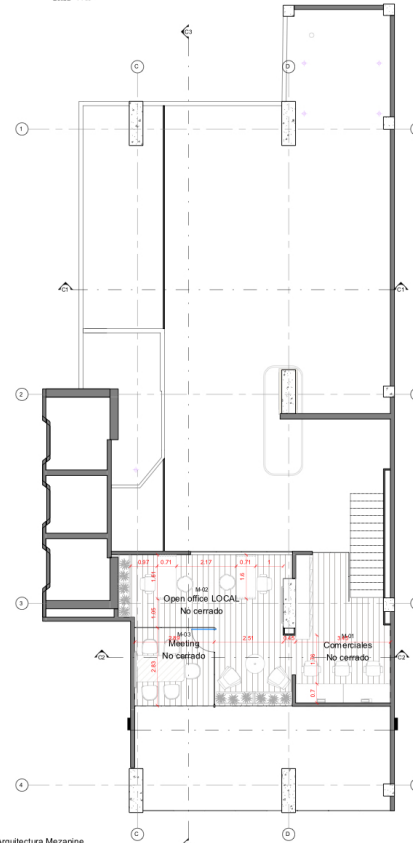

Arquitectura Mezanine
Escala: 1:75

ÁREAS MZZ		
Número	Nombre	Área
M-01	Comerciales	0.00
M-02	Open office LOCAL	0.00
M-03	Meeting	0.00

ARQUITECTURA P1

OFICINAS CCC - V5 A-05

PLANO: ARQUITECTURA P1
 E/DNA: Genoveva Ortiz
 FECHA: 11/05/22
 Diseñador: Diseñador
 WC/AS:

Todas las medidas se verifican en obra.

El proyecto y el diseño indicados en este plano son propiedad intelectual de Arcaes Saneos Químicos. Está prohibida su utilización total o parcial sin su expresa autorización.

LAS SUPERFICIES Y CANTIDADES EXPRESADAS EN ESTOS PLANOS SON REFERENCIALES. EL CLIENTE DEBERÁ VALIDARLAS COMO PARTE DE SU PROPUESTA.

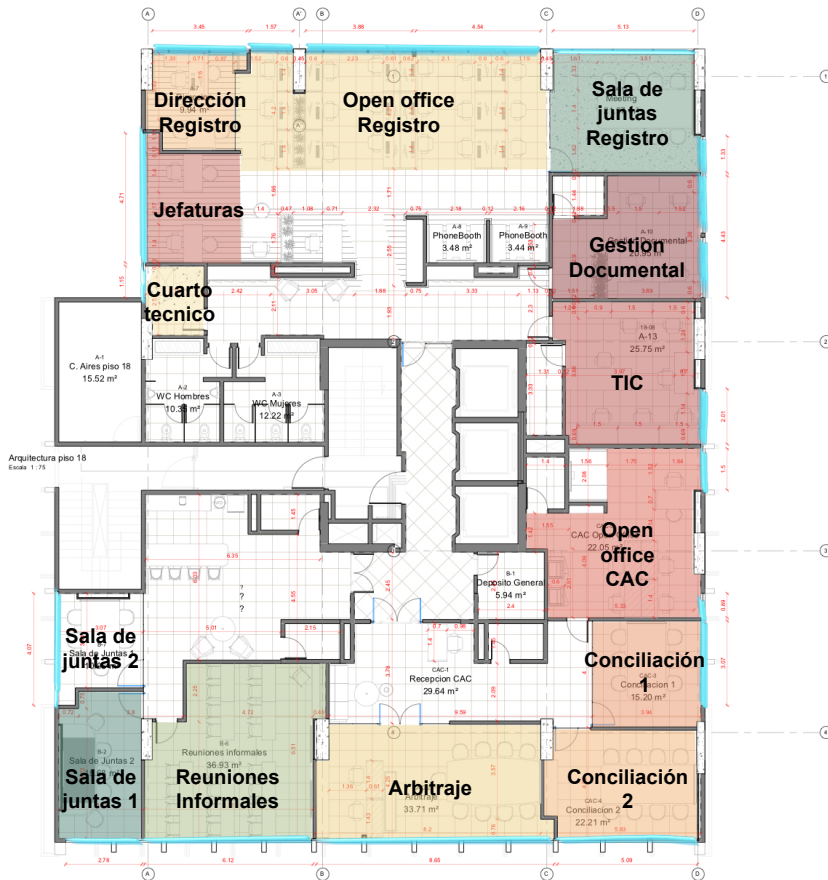

Arquitectura piso 18
Escala: 1:75

ÁREAS PISO 18

Número	Nombre	Área
1-17	WC	2.60
18-08	A-13	25.75
A-1	C. Aires piso 18	15.52
A-2	WC Hombres	10.35
A-3	WC Mujeres	12.22
A-5	C. Tecnico	5.23
A-6	Open Office p18	92.71
A-7	Direccion	9.94
A-8	PhoneBooth	3.48
A-9	PhoneBooth	3.44
A-10	Gestion Documental	20.95
A-11	Archivo	2.70
A-12	Meeting	21.97
A-14	Deposito tic	4.36
B-1	Deposito General	5.94
B-2	Sala de Juntas 2	15.68
B-4	WC	2.80
B-5	WC	2.60
B-6	Reuniones informales	36.93
B-7	Sala de Juntas 1	10.96
CAC-1	Recepcion CAC	29.64
CAC-2	Arbitraje	33.71
CAC-3	Conciliación 1	15.20
CAC-4	Conciliación 2	22.21
CAC-5	CAC Open Office	22.05
CAC-7	WC	2.63

PISO NUEVO

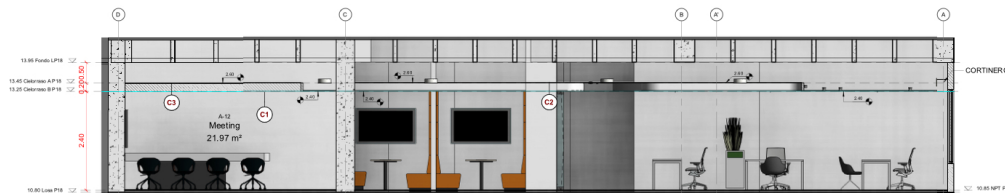

CORTE P18
Escala: 1:50

ARQUITECTURA P-18

OFICINAS CCC - V5 A-06

PLANO: ARQUITECTURA P18
 E/DNA: Generación
 FECHA: 11/05/22
 Diseñador: Diseñador
 NOTAS:

Todas las medidas se verifican en obra.

El proyecto y el diseño indicados en este plano son propiedad intelectual de Arcaes Saneos Charras. Está prohibida su utilización total o parcial sin su expresa autorización.

LAS SUPERFICIES Y CANTIDADES EXPRESADAS EN ESTOS PLANOS SON REFERENCIALES. EL OFERTANTE DEBERÁ VALIDARLAS COMO PARTE DE SU PROPUESTA.



CORTE P19

Escala: 1:30

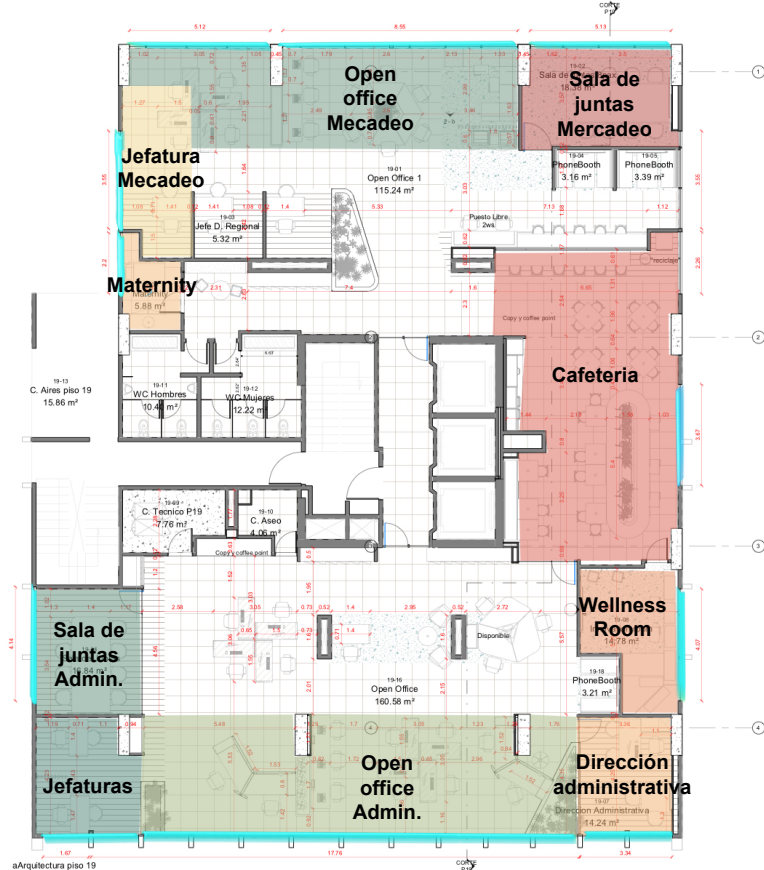

Arquitectura piso 19

Escala: 1:75

ÁREAS PISO 19

Número	Nombre	Área
19-01	Open Office 1	115.24
19-02	Sala de juntas 8pax	18.38
19-03	Jefe D. Regional	5.32
19-04	PhoneBooth	3.16
19-05	PhoneBooth	3.39
19-06	Maternity	5.88
19-07	Dirección Administrativa	14.24
19-08	Innovation room	14.78
19-09	C. Tecnico P19	7.76
19-10	C. Aseo	4.06
19-11	WC Hombres	10.40
19-12	WC Mujeres	12.22
19-13	C. Aires piso 19	15.86
19-14	Sala de Juntas	16.84
19-16	Open Office	160.58
19-17	Cafetería Ppal	72.82
19-18	PhoneBooth	3.21

ARQUITECTURA P-19

OFICINAS CCC - V5 A-07

PLANO	ARQUITECTURA P19
ESCALA	Como en obra
FECHA	11/05/22
DISEÑADOR	Diseñador

Todos los medidas se verificaron en obra.

El proyecto y el diseño indicado en este plano son propiedad intelectual de Arcaes Saneos Charras. Está prohibida su utilización total o parcial sin su expresa autorización.

LAS SUPERFICIES Y CANTIDADES EXPRESADAS EN ESTOS PLANOS SON REFERENCIALES. EL OFERTANTE DEBERÁ VALIDARLAS COMO PARTE DE SU PROPUESTA.



CORTE P20
Escala: 1:50

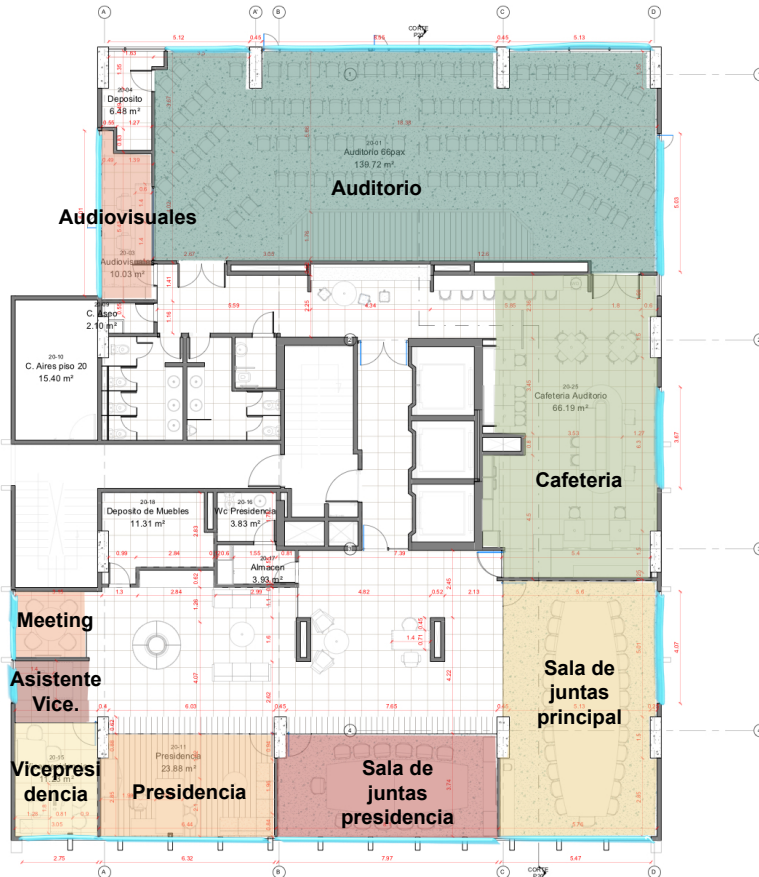

Arquitectura Piso 20
Escala: 1:75

ÁREAS PISO 20		
Número	Nombre	Área
19-24	Recepcion Presidencia	48.01
20-01	Auditorio 66pax	139.72
20-03	Audiovisuales	10.03
20-04	Deposito	6.48
20-06	WC Discapacitados	2.76
20-07	WC Hombres	9.13
20-08	WC Mujeres	10.36
20-09	C. Aseo	2.10
20-10	C. Aires piso 20	15.40
20-11	Presidencia	23.88
20-15	Vicepresidencia	11.23
20-16	Wc Presidencia	3.83
20-17	Almacen	3.93
20-18	Deposito de Muebles	11.31
20-21	S. Juntas Presidencia	29.66
20-22	Sala de Juntas General	0.00
20-23	Open Office Presidencia	53.67
20-24	Sala de Juntas Presidencia	52.56
20-25	Cafeteria Auditorio	66.19
A-15	Proveedores	0.00

ARQUITECTURA P20

OFICINAS CCC - V5 A-08

PLANO: ARQUITECTURA P20
 ESCRIBA: Genesio Andino
 FECHA: 11/05/22
 DISEÑADOR: Distribuidor
 NOTAS:

Todas las medidas se verifican en obra.

El proyecto y el diseño indicado en este plano son propiedad intelectual de Andino Genesio Obando. Está prohibida su utilización total o parcial sin su expresa autorización.

LAS SUPERFICIES Y CANTIDADES EXPRESADAS EN ESTOS PLANOS SON REFERENCIALES. EL OFERENTE DEBERIA VALIDARLAS COMO PARTE DE SU PROPUESTA.